Caazapá, 04 de julio de 2.011

Señores

OFERENTES

Presente

Nos dirigimos a Uds., a los efectos de responder las consultas realizadas, en referencia al llamado a **CONTRATACION DIRECTA: "ADQUISICION DE APARATO DE VIDEOGRABADOR Y CAMARAS DE SEGURIDAD", ID N° 211624,** de la Circunscripción Judicial de Caazapá:

CONSULTA 1:

¿En qué sitio será ubicado el centro de control? ¿Podrían indicarnos en que área del Plano Proveído?

RESPUESTA:

El centro de control será ubicado en la **Sala de Control.** Se adjunta plano indicando el lugar.-

CONSULTA 2:

¿Sera necesaria la presentación de Autorización del Fabricante de la marca ofertada?

RESPUESTA:

No se exige la presentación de Autorización del Fabricante de la marca ofertada.

CONSULTA 3:

Es necesario que los equipos cuenten con Certificación de calidad ISO?

RESPUESTA:

No se exige que los equipos ofertados cuenten con Certificación de Calidad ISO.-

CONSULTA 4:

Es necesario la presentación de curriculums del personal técnico calificado para realizar la implementación de los trabajos?

RESPUESTA:

No se exige la presentación de curriculums del personal técnico que realizarán los trabajos.-

Sin otro particular, les saludamos atentamente.

PODER JUDICIAL ★ CIRCUNSCRIPCIÓN JUDICIAL DE CAAZAPÁ ★ U.O.C.

Lic. [illegible] BRIZUELA B.
Jefa de Contrataciones
Circunscripción Judicial Caazapá

Avda. Padre José de Jesús Aguirre y Dr. Pedro N. Ciancio
Tel/fax: 0542-232641/2 - Int. 153
E-mail: cjcaazapa@pj.gov.py
Caazapá - Paraguay

PLANO DE UBICACIÓN DE LAS CAMARAS Y CENTRO DE CONTROL

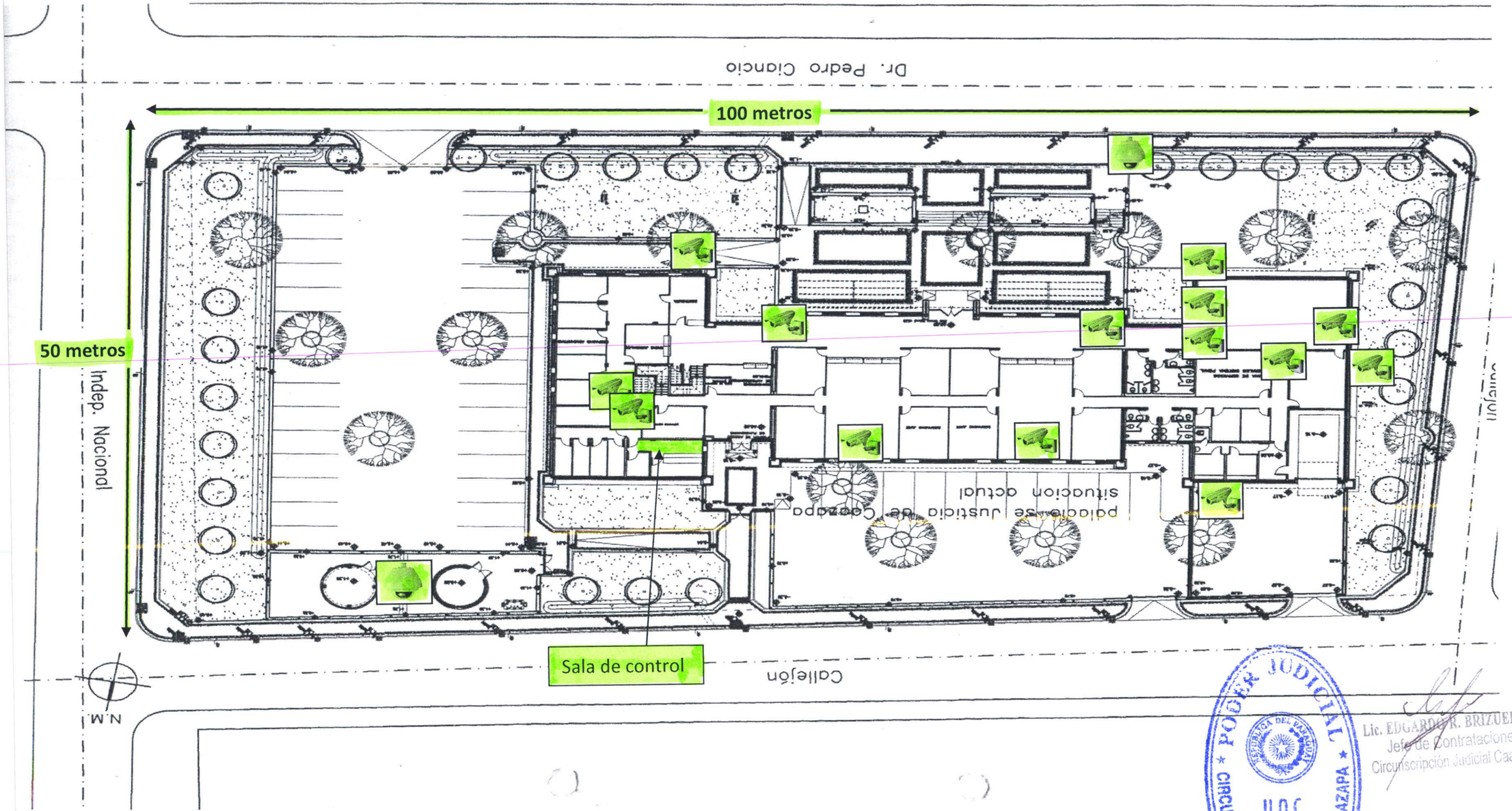

PODER JUDICIAL
REPUBLICA DEL PARAGUAY
CIRCUNSCRIPCION JUDICIAL DE CAAZAPA
U.O.C.

Lic. EDGARDO R. BRIZUELA B.
Jefe de Contrataciones
Circunscripción Judicial Caazapá