MUNICIPALIDAD DE HOHENAU FONACIDE
PROYECTO: EMPEDRADOS DE CENTRO URBANO UBICACIÓN: BARRIO COLINAS DEL SUR DOCUMENTACION GRAFICA FECHA: AGOSTO 2023
ARQ. GLORIA MARIA BORDON DE CHRIST –

AVENIDA CIRCUNVALATORIA ELSA GRAF UN SENTIDO - 380 ML X 8 M

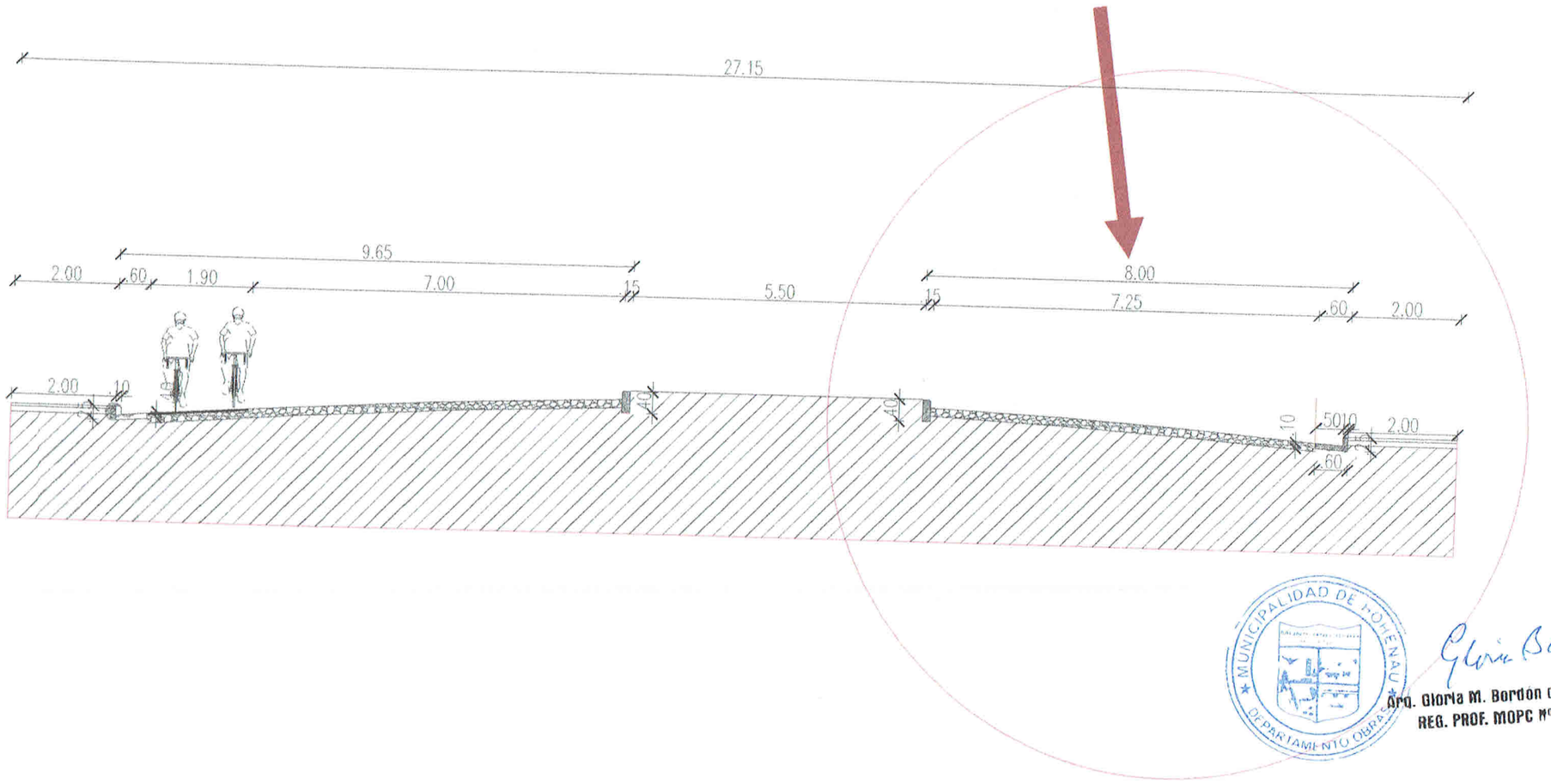

MUNICIPALIDAD DE HOHENAU
DEPARTAMENTO OBRAS

Arq. Gloria M. Bordón de Christ
REG. PROF. MOPC Nº 258

MUNICIPALIDAD DE HOHENAU FONACIDE
PROYECTO: EMPEDRADOS DE CENTRO URBANO UBICACIÓN: BARRIO COLINAS DEL SUR DOCUMENTACION GRAFICA FECHA: AGOSTO 2023
ARQ. GLORIA MARIA BORDON DE CHRIST –

AVENIDA CIRCUNVALATORIA ELSA GRAF UN SENTIDO - 380 ML X 8 M
PLANTA DE UN TRAMO

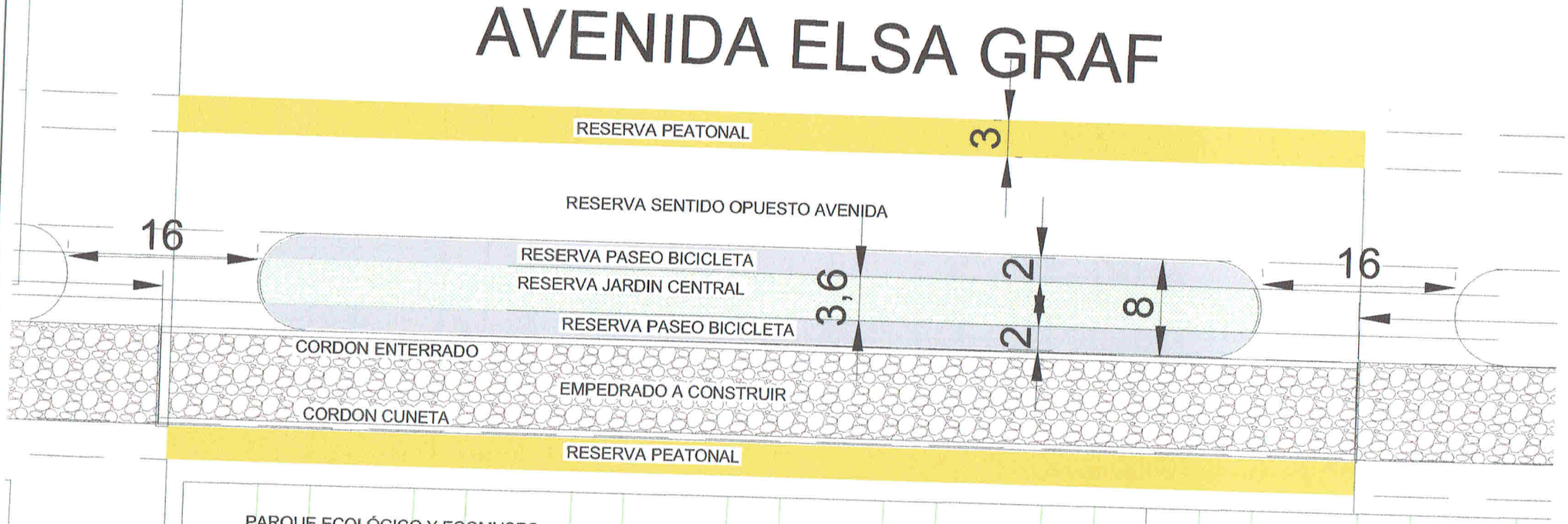

MUNICIPALIDAD DE HOHENAU DEPARTAMENTO OBRAS

Arq. Gloria M. Bordón de Christ
REG. PROF. MOPC Nº 258

MUNICIPALIDAD DE HOHENAU FONACIDE
PROYECTO: EMPEDRADOS DE CENTRO URBANO UBICACIÓN: BARRIO COLINAS DEL SUR DOCUMENTACION GRAFICA FECHA: AGOSTO 2023
ARQ. GLORIA MARIA BORDON DE CHRIST –

AVENIDA CIRCUNVALATORIA ELSA GRAF UN SENTIDO - 380 ML X 8 M
PLANTA DE UBICACION

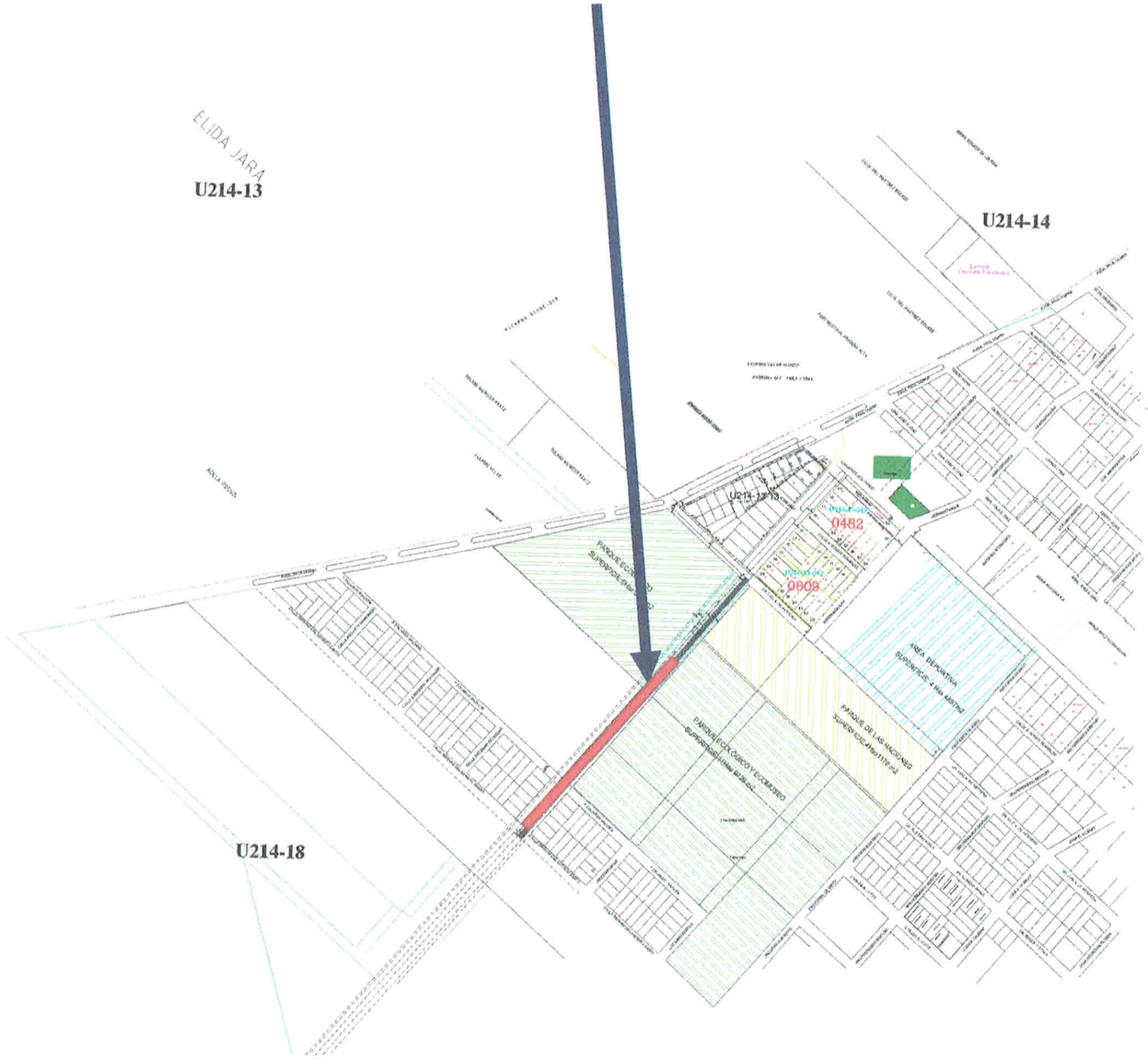

MUNICIPALIDAD DE HOHENAU
DEPARTAMENTO OBRAS

Arq. Gloria M. Bordon de Christ
REG. PROF. MOPC Nº 258

MUNICIPALIDAD DE HOHENAU FONACIDE
PROYECTO: EMPEDRADOS DE CENTRO URBANO UBICACIÓN: BARRIO COLINAS DEL SUR DOCUMENTACION GRAFICA FECHA: AGOSTO 2023
ARQ. GLORIA MARIA BORDON DE CHRIST –

AVENIDA CIRCUNVALATORIA ELSA GRAF UN SENTIDO - 380 ML X 8 M

PLANTA DE UBICACION

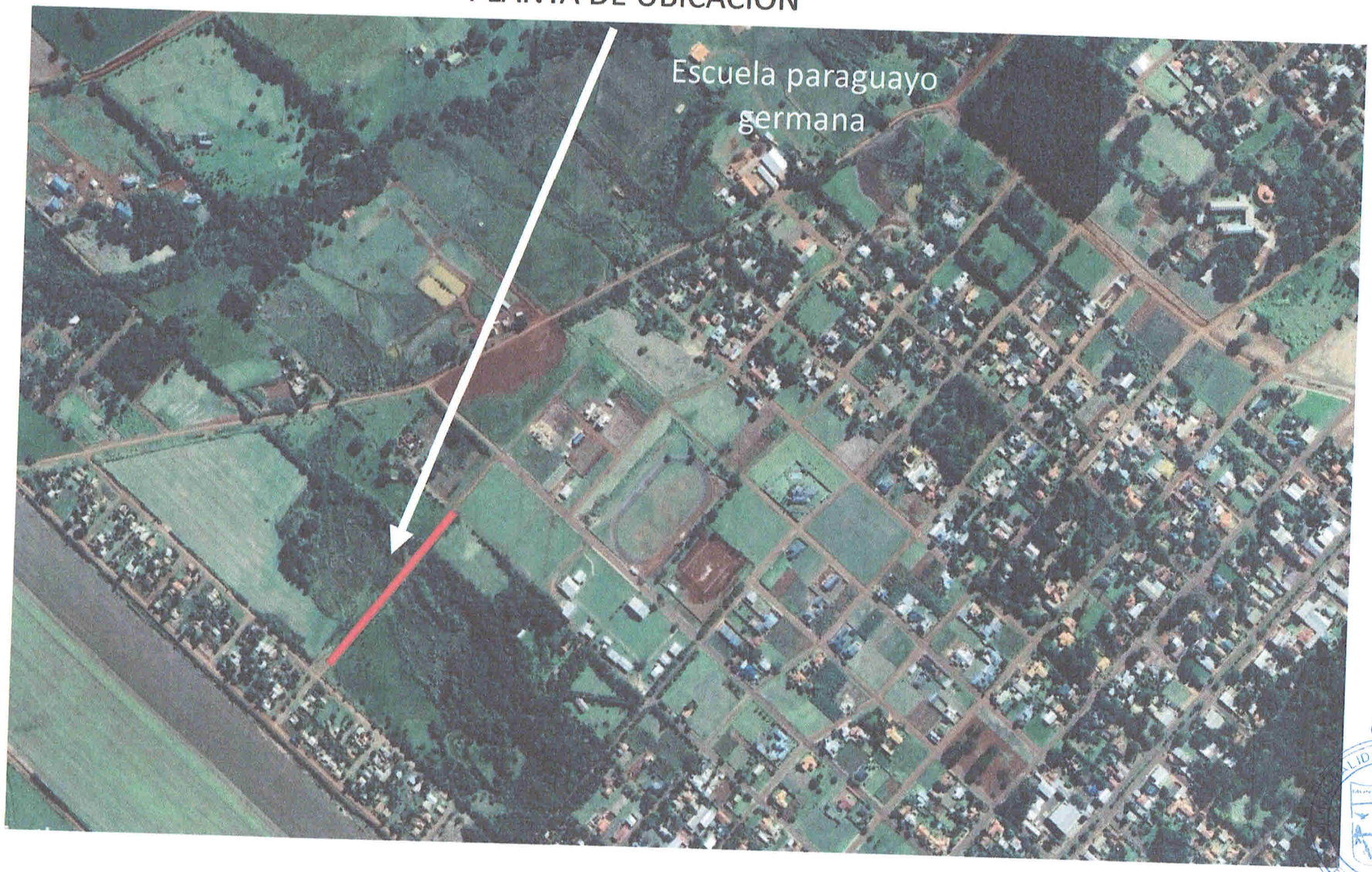

Arq. Gloria M. Bordon de Christ
REG. PROF. MOPC Nº 258

MUNICIPALIDAD DE HOHENAU FONACIDE
PROYECTO: EMPEDRADOS DE CENTRO URBANO UBICACIÓN: BARRIO COLINAS DEL SUR DOCUMENTACION GRAFICA FECHA: AGOSTO 2023
ARQ. GLORIA MARIA BORDON DE CHRIST –

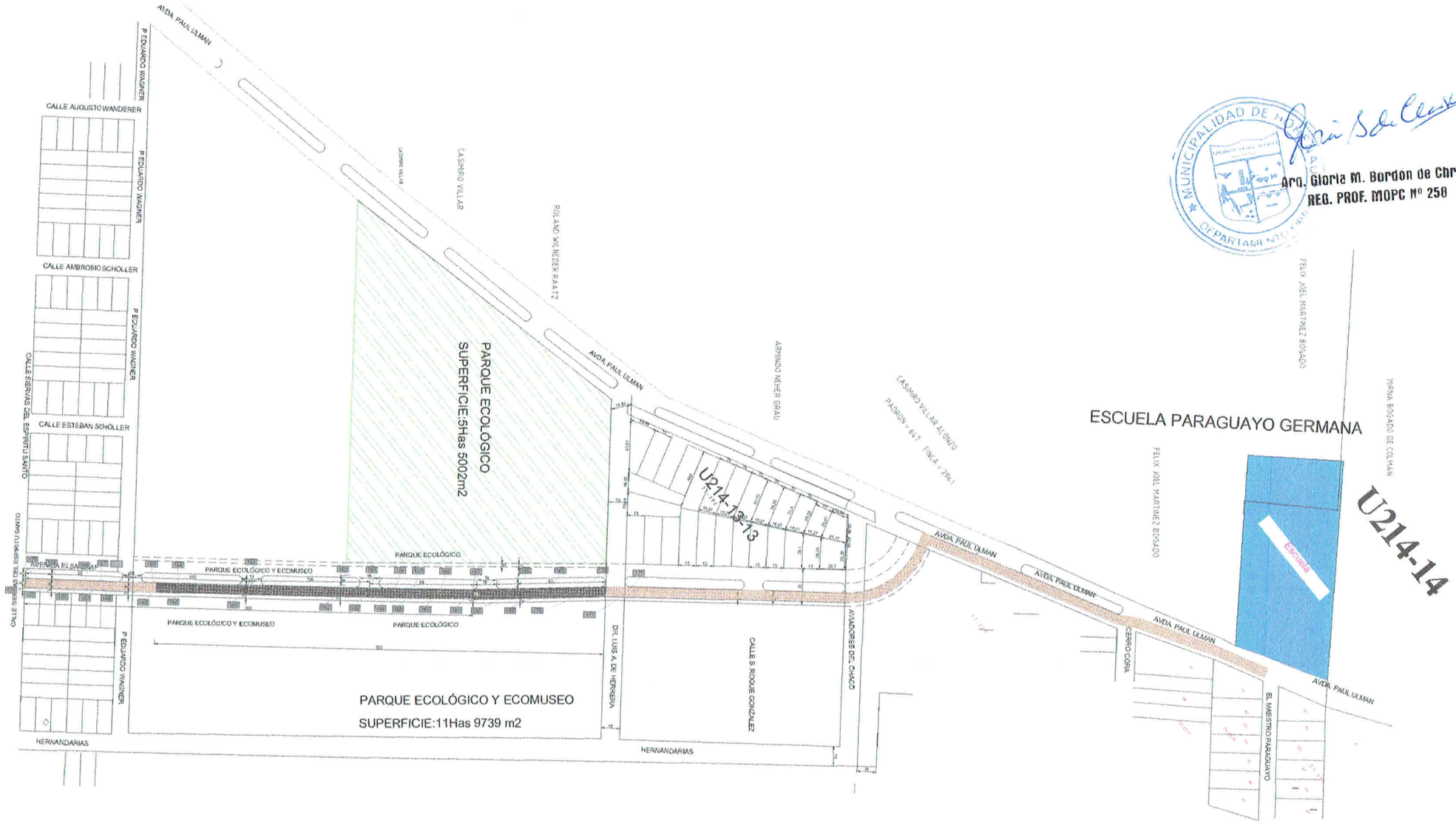

Arq. Gloria M. Bordón de Christ
REG. PROF. MOPC Nº 258

MUNICIPALIDAD DE HOHENAU FONACIDE
PROYECTO: EMPEDRADOS DE CENTRO URBANO UBICACIÓN: BARRIO COLINAS DEL SUR DOCUMENTACION GRAFICA FECHA: AGOSTO 2023
ARQ. GLORIA MARIA BORDON DE CHRIST –

AVENIDA CIRCUNVALATORIA ELSA GRAF UN SENTIDO - 380 ML X 8 M

Sección longitudinal

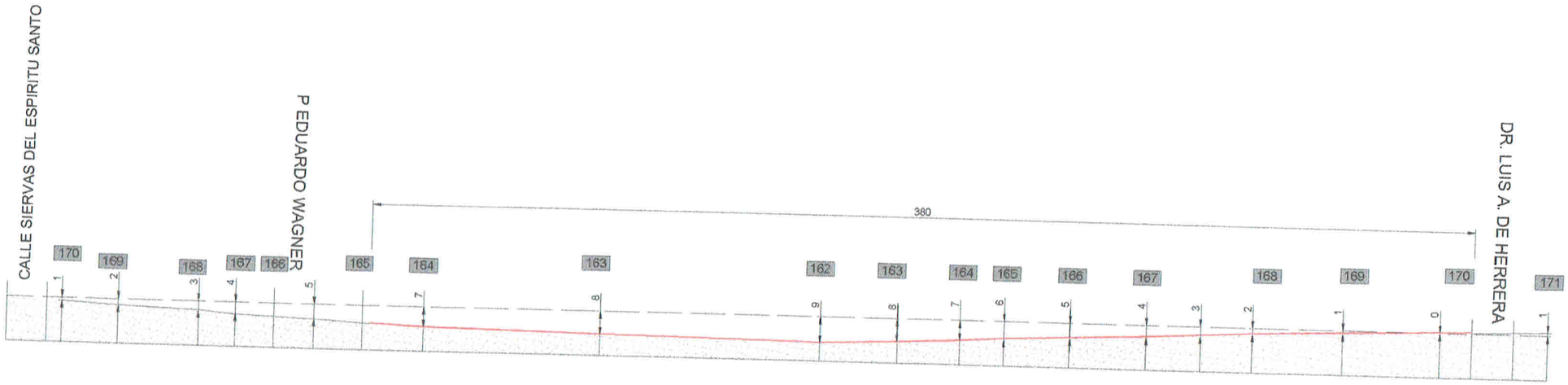

MUNICIPALIDAD DE HOHENAU
DEPARTAMENTO OBRAS

Arq. Gloria M. Bordón de Christ
REG. PROF. MOPC Nº 258

MUNICIPALIDAD DE HOHENAU FONACIDE
PROYECTO: EMPEDRADOS DE CENTRO URBANO UBICACIÓN: BARRIO COLINAS DEL SUR DOCUMENTACION GRAFICA FECHA: AGOSTO 2023
ARQ. GLORIA MARIA BORDON DE CHRIST –

AVENIDA CIRCUNVALATORIA ELSA GRAF UN SENTIDO - 380 ML X 8 M

MUNICIPALIDAD DE HOHENAU

Arq. Gloria M. Bordón de Christ
REG. PROF. MOPC Nº 258