YATYTAY
#estáprimero
GOBIERNO MUNICIPAL

MUNICIPALIDAD DE YATYTAY

BONANZA 4TA LINEA Y SANTA RITA

CONSTRUCCIÓN DE PAVIMENTO TIPO ENTOSCADO.

TRAMO 01:
BONANZA 4TA LINEA

NORTE

PLANTA DE UBICACION SATELITAL

DATOS DE LA OBRA

Tramo: 221,00 ml
Ancho: 7.00 m

Arq. Héctor Fernández Colmán
Reg. Prof. M.O.P.C. Nº 2115

PROYECTO: CONSTRUCCIÓN DE PAVIMENTO TIPO ENTOSCADO.	
UBICACIÓN: BONANZA 4TA LINEA Y SANTA RITA.	
ADMINISTRADOR MUNICIPAL: DR. CHRISTIAN RODRIGUEZ.	**FECHA:** 05/2023
PROFESIONAL: ARQ. HÉCTOR P. FERNÁNDEZ COLMAN.	**REG. Nº:** 2.115

MUNICIPALIDAD DE YATYTAY

INTENDENTE MUNICIPAL

PROFESIONAL

YATYTAY

TRAMO 02:
BONANZA 4TA LINEA

NORTE

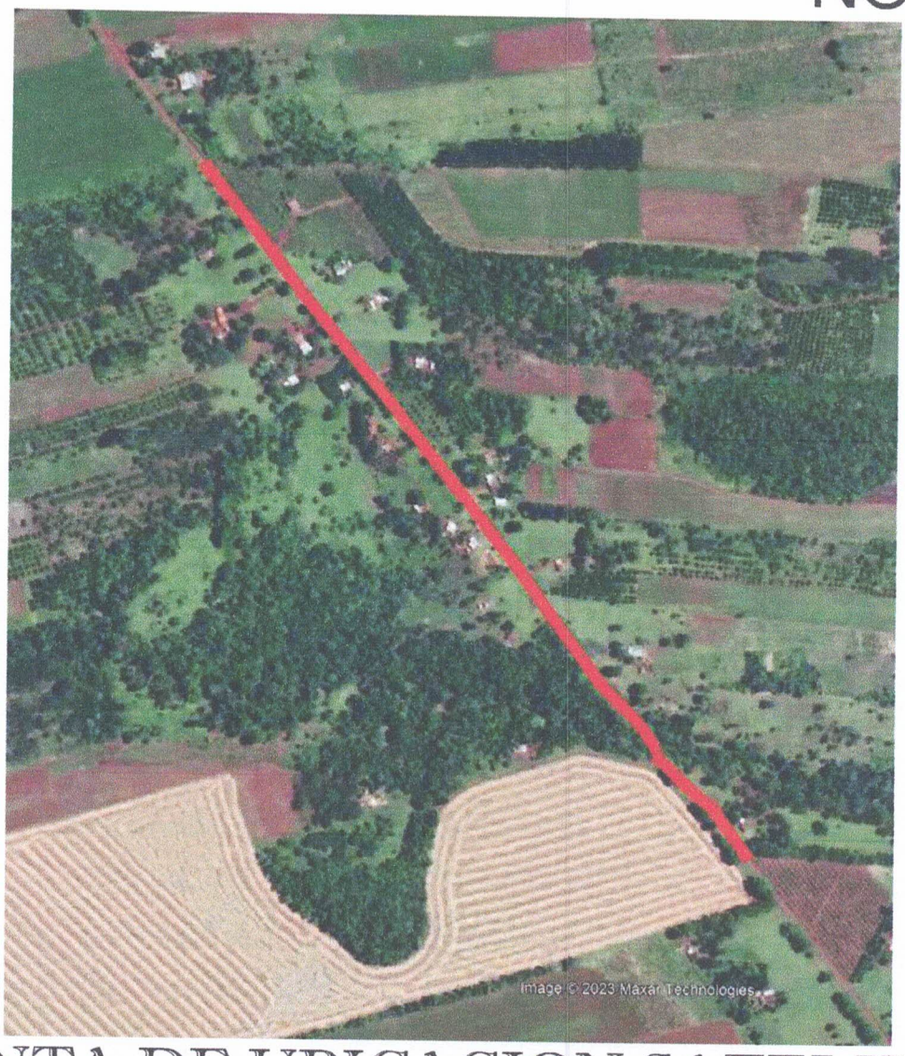

PLANTA DE UBICACION SATELITAL

DATOS DE LA OBRA

Tramo: 814,00 ml
Ancho: 7.00 m

Arq. Héctor Fernández Colmán
Reg. Prof. M.O.P.C. Nº 2115

PROYECTO: CONSTRUCCIÓN DE PAVIMENTO TIPO ENTOSCADO.	
UBICACIÓN: BONANZA 4TA LINEA Y SANTA RITA.	
ADMINISTRADOR MUNICIPAL: DR. CHRISTIAN RODRIGUEZ.	**FECHA:** 05/2023
PROFESIONAL: ARQ. HÉCTOR P. FERNÁNDEZ COLMAN.	**REG. Nº:** 2.115

MUNICIPALIDAD DE YATYTAY

INTENDENTE MUNICIPAL

PROFESIONAL

YATYTAY

TRAMO 03:
BONANZA 4TA LINEA

NORTE

PLANTA DE UBICACION SATELITAL

DATOS DE LA OBRA

Tramo: 1000,00 ml
Ancho: 7.00 m

Arq. Héctor Fernández Colmán
Reg. Prof. M.O.P.C. Nº 2115

PROYECTO: CONSTRUCCIÓN DE PAVIMENTO TIPO ENTOSCADO.	
UBICACIÓN: BONANZA 4TA LINEA Y SANTA RITA.	
ADMINISTRADOR MUNICIPAL: DR. CHRISTIAN RODRIGUEZ.	**FECHA:** 05/2023
PROFESIONAL: ARQ. HÉCTOR P. FERNÁNDEZ COLMAN.	**REG. Nº:** 2.115

MUNICIPALIDAD DE YATYTAY

INTENDENTE MUNICIPAL

PROFESIONAL

YATYTAY

TRAMO 04:
BONANZA SANTA RITA

NORTE

PLANTA DE UBICACION SATELITAL

DATOS DE LA OBRA

Tramo: 1543,00 ml
Ancho: 7.00 m

Arq. Héctor Fernández Colmán
Reg. Prof. M.O.P.C. Nº 2115

PROYECTO: CONSTRUCCIÓN DE PAVIMENTO TIPO ENTOSCADO.	
UBICACIÓN: BONANZA 4TA LINEA Y SANTA RITA.	
ADMINISTRADOR MUNICIPAL: DR. CHRISTIAN RODRIGUEZ.	**FECHA:** 05/2023
PROFESIONAL: ARQ. HÉCTOR P. FERNÁNDEZ COLMAN.	**REG. Nº:** 2.115

MUNICIPALIDAD DE YATYTAY

INTENDENTE MUNICIPAL

PROFESIONAL

Terreno Natural

CORTE TRANSVERSAL

Arq. Héctor Fernández Colmán
Reg. Prof. M.O.P.C. Nº 2115

PROYECTO: CONSTRUCCIÓN DE PAVIMENTO TIPO ENTOSCADO.

UBICACIÓN: BONANZA 4TA LINEA Y SANTA RITA.

ADMINISTRADOR MUNICIPAL: DR. CHRISTIAN RODRIGUEZ. **FECHA:** 05/2023

PROFESIONAL: ARQ. HÉCTOR P. FERNÁNDEZ COLMAN. **REG. Nº:** 2.115

MUNICIPALIDAD DE YATYTAY

INTENDENTE MUNICIPAL

PROFESIONAL