LOTES Nº 01 Y 02: SEDE ZONA II -SAN PEDRO SUR (BLOQUE 1 y 2)

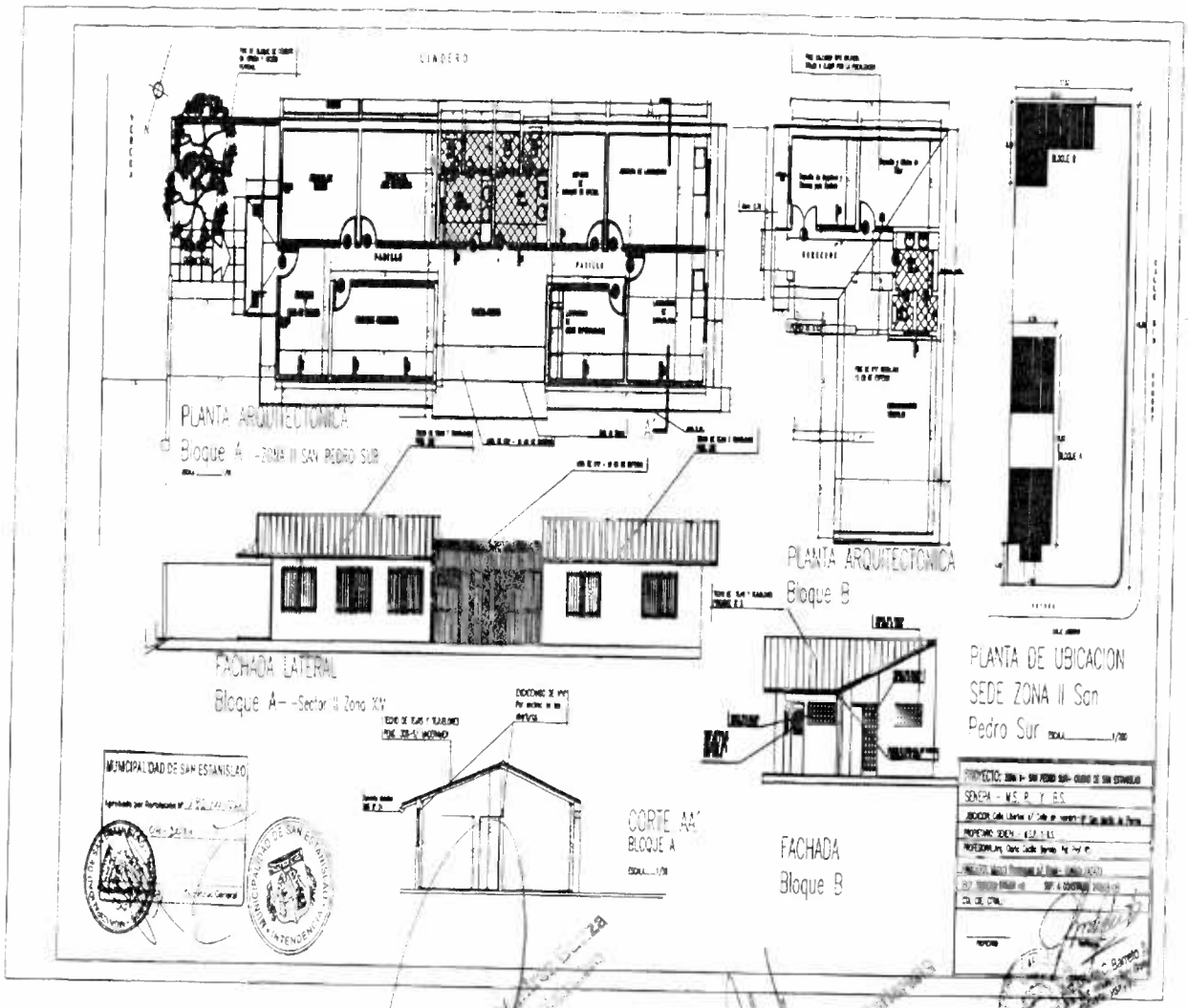

PLIEGO DE BASES Y CONDICIONES – L.P.N. Nº 01/2011 "CONSTRUCCIÓN DE ZONAS Y SECTORES DEL SERVICIO NACIONAL DE ERRADICACIÓN DEL PALUDISMO - SENEPA I.D. 210.299

<u>LOTES Nº 03 Y 04</u>: SEDE ZONA VIII –SAN IGNACIO MISIONES (BLOQUE 1 Y 2)

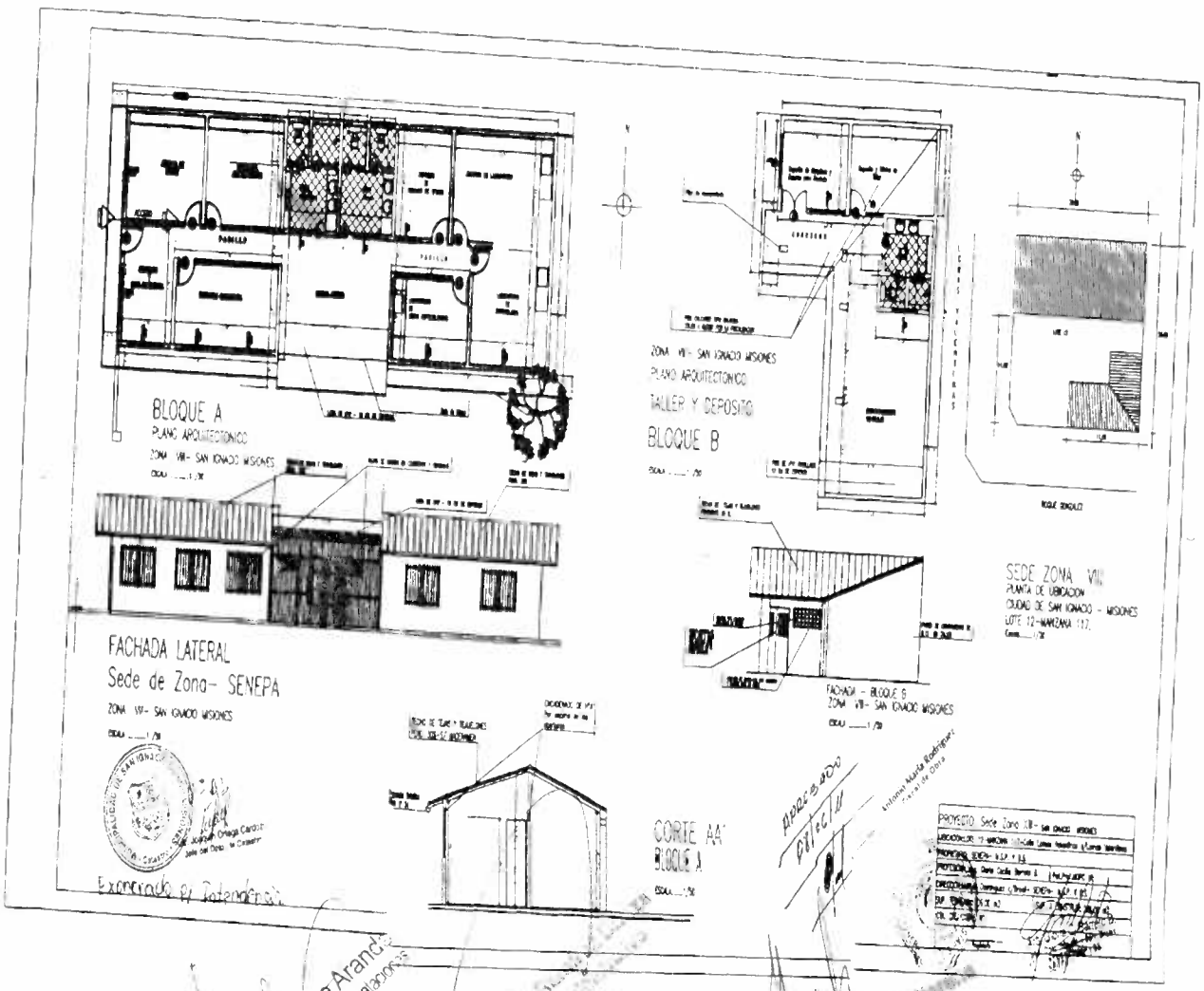

PLIEGO DE BASES Y CONDICIONES – L.P.N. Nº 01/2011 "CONSTRUCCIÓN DE ZONAS Y SECTORES DEL SERVICIO NACIONAL DE ERRADICACIÓN DEL PALUDISMO - SENEPA I.D. 210.299

LOTES Nº 05 Y 06: SEDE ZONA XIII -PEDRO JUAN CABALLERO – (BLOQUE 1 Y 2)

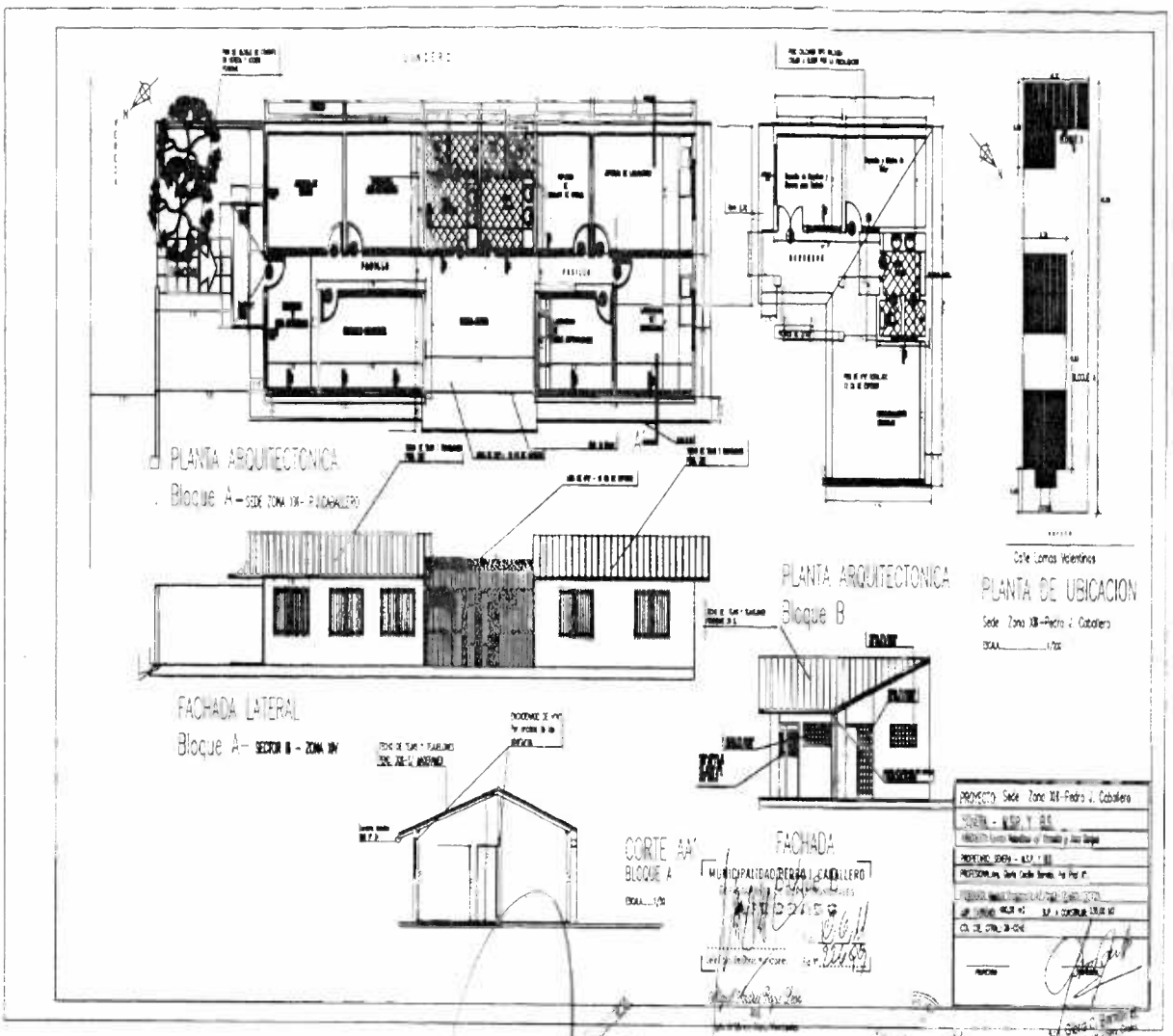

LOTES Nº 07 Y 08: SEDE DEL SECTOR III – ZONA XIV CURUGUATY (BLOQUE 1 Y 2)

Lic. Isabel Troche Aranda
Jefa Unidad Operativa de Contrataciones
SENEPA

Lic. Carlos Ramírez Lugo
Director Administrativo
SENEPA

Dr. Julio Cesar Díaz Cañarena
Director General
SENEPA