MUNICIPALIDAD DE ENCARNACION
CONSEJO DE EDUCACION

PROYECTO: Construcción de Sanitario.

Escuela Básica N° 572 - John F. Kennedy

LAMINAS 01 al 09

Viga de H°A° 0.20x0.45

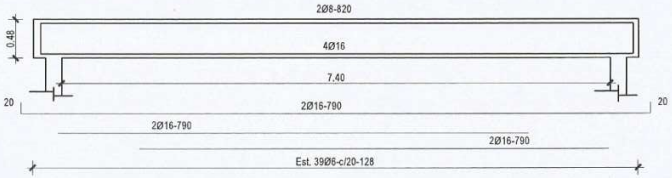

Viga H°A° 0.20x0.45

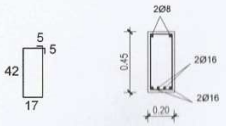

DADO DE H°A° DE 0.20 x 0.25 x 0.60

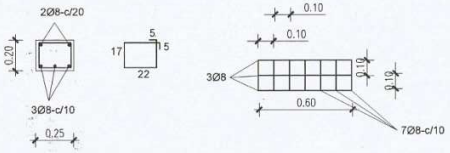

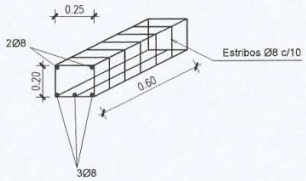

ENCADENADO SUPERIOR E INFERIOR
Paredes de 0.15 y de 0.30

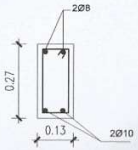

Estribos Ø6c/20

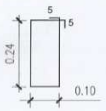

PARED DE 0.15

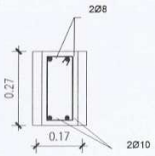

PARED DE 0.30

DETALLE DE VIGAS

MUNICIPALIDAD DE ENCARNACION
CONSEJO DE EDUCACION

Escuela Básica N° 572 - John F. Kennedy
PROYECTO: Construcción de sanitario.

ESC: sin escala.	FECHA: SEPTIEMBRE 2014	LAMINA N° : 08
Aprobado	Verificado	Proyecto
Intendente Abog. JOELCO MIDANA	Ing. Cesar Mella	Arq. Marta Garcia.

DPTO. DE PLANIFICACION

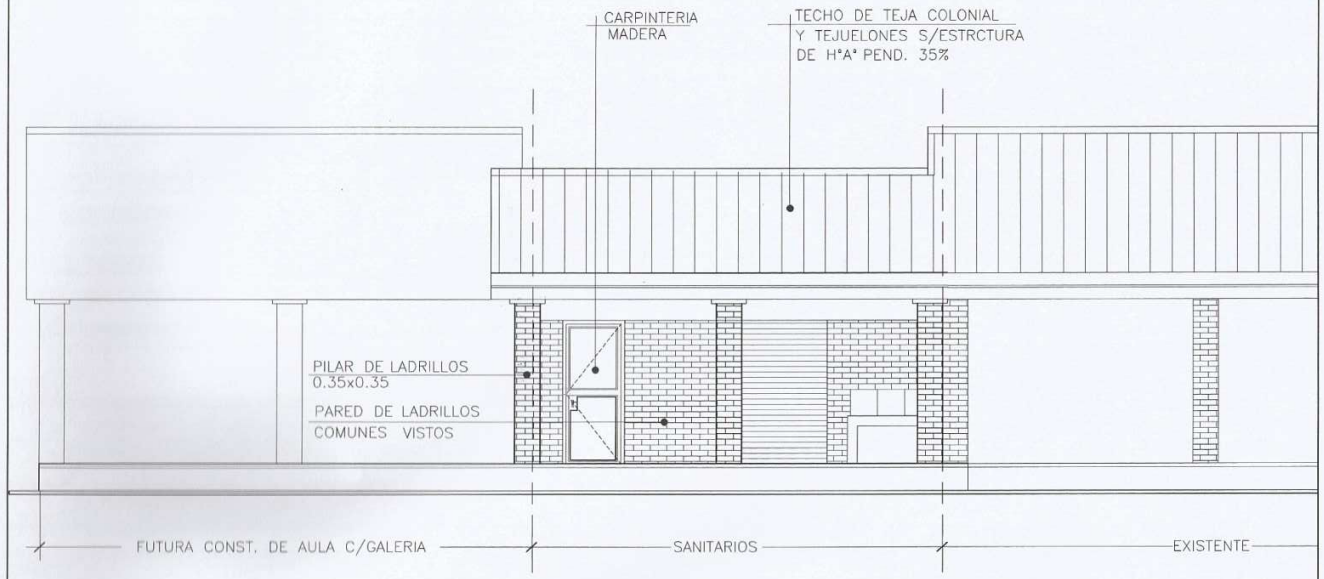

FACHADA
ESC: 1:50

MUNICIPALIDAD DE ENCARNACION
CONSEJO DE EDUCACION

Escuela Básica N° 572 - John F. Kennedy
PROYECTO: Construcción de sanitario.

ESC: 1:50	FECHA : SEPTIEMBRE 2014	LAMINA N° : 02
Aprobado	Municipalidad	Proyecto
Intendente Abog. JOEL G. PALACIOS	Sub Rogrento	Arq. Marta García

MUNICIPALIDAD DE ENCARNACION
DPTO. DE PLANEAMIENTO

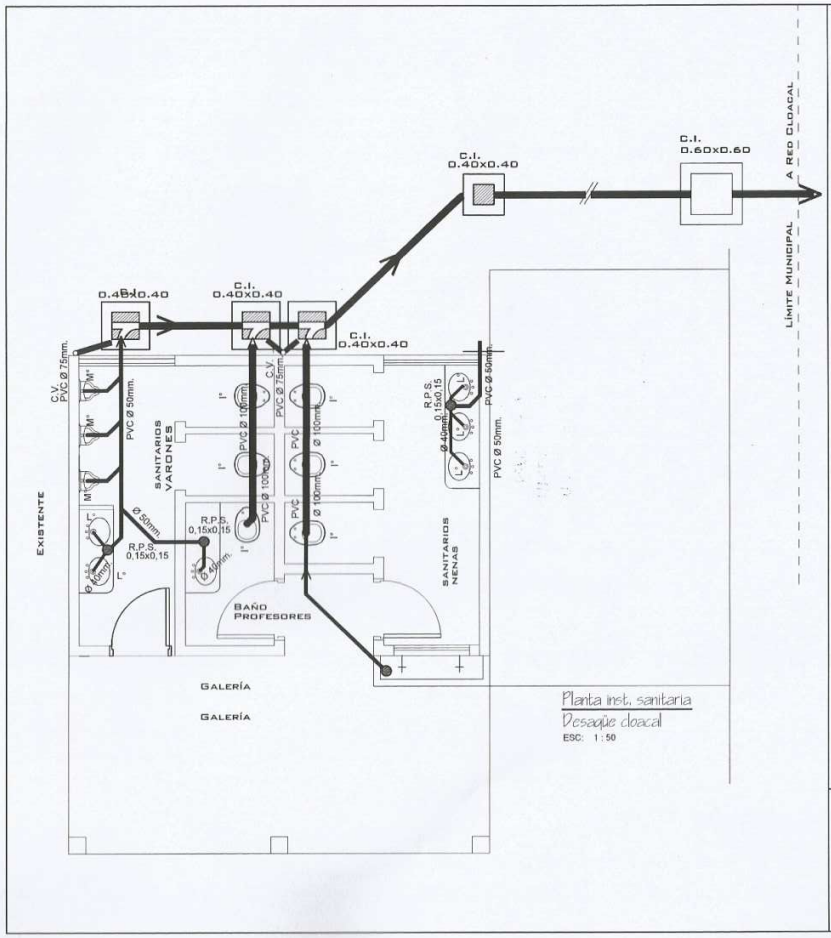

Planta inst. sanitaria
Desagüe cloacal
ESC: 1 : 50

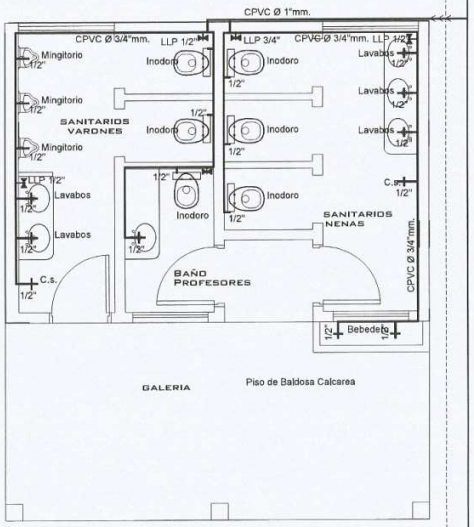

Planta inst. sanitaria
Agua Corriente
ESC: 1 : 50

MUNICIPALIDAD DE ENCARNACION
CONSEJO DE EDUCACION

Escuela Básica N° 572 - John F. Kennedy
PROYECTO: Construcción de sanitario.

ESC: 1 : 50	FECHA: SEPTIEMBRE 2014	LAMINA N° : 04
Aprobado	Notificación	Proyecto
Intendente Abog. JOEL G. MAIDANA	Secretaria	Arq. Marta García.

DPTO. DE PLANEAMIENTO

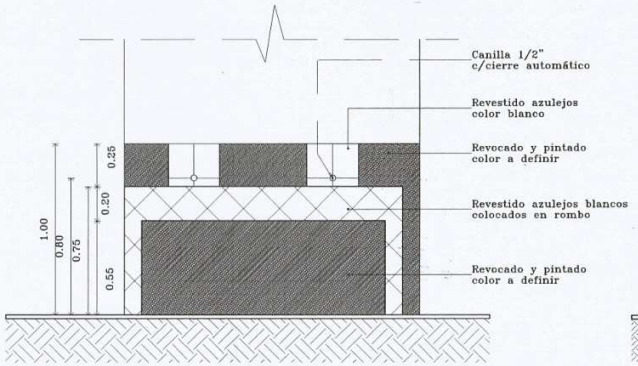

Vista

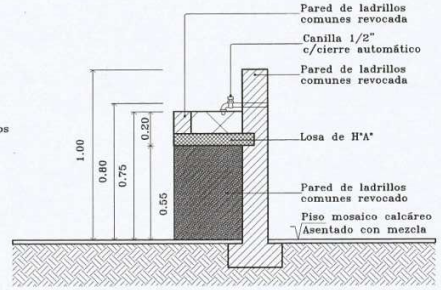

Corte

Detalle de Bebedero
Escala 1:20

MUNICIPALIDAD DE ENCARNACION
CONSEJO DE EDUCACION

Escuela Básica N° 640 - San Isidro
PROYECTO: Construcción de un Sanitario.

ESC: 1 : 20	FECHA : SEPTIEMBRE 2014	LAMINA N° : 09
Aprobado	Verificación	Proyecto

Intendente Abog. JOEL G. MADIANA | Ing. Isidro Turbay | Arq. Marta García

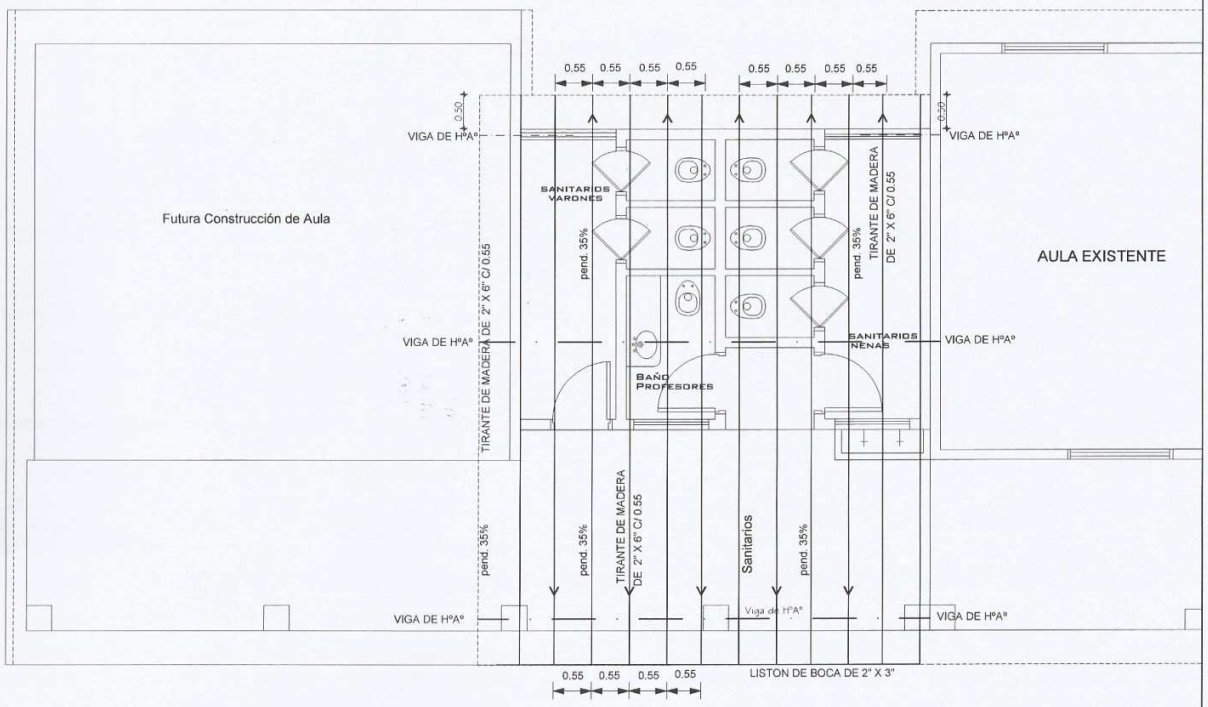

PLANTA DE TECHO

ESC: 1 : 50

MUNICIPALIDAD DE ENCARNACION
CONSEJO DE EDUCACION

Escuela Básica N° 572 - John F. Kennedy
PROYECTO: Construcción de sanitarios

ESC: 1 : 50	FECHA: SEPTIEMBRE 2014	LAMINA N° : 06
Aprobado	Ejecución	Proyecto
Intendente Abog. JOEL O. KHAMBA	Ing. Edgar Perez	Arq. Marta Garcia

MUNICIPALIDAD DE ENCARNACION
DEPTO. DE PLANIFICACION

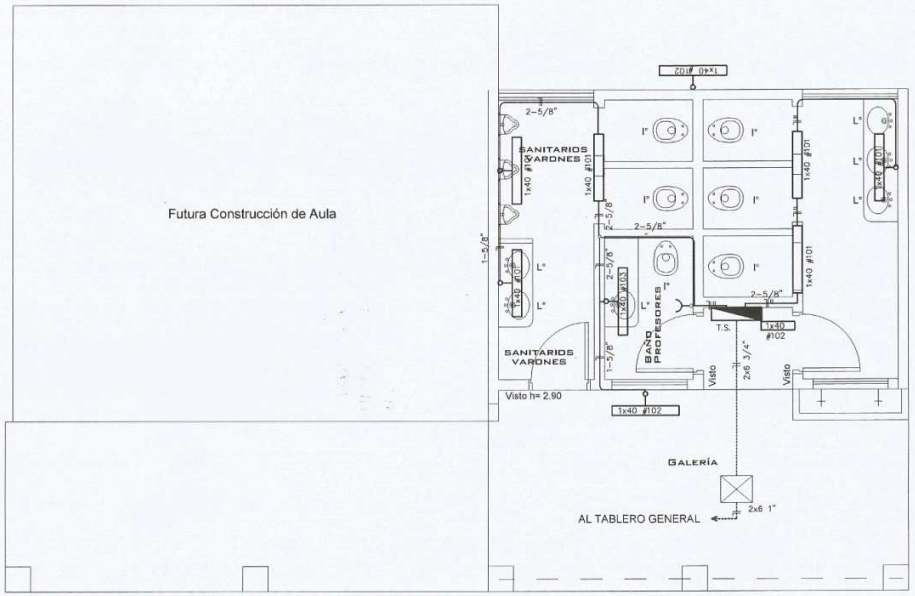

Esquema Eléctrico

ESC: 1 : 50

MUNICIPALIDAD DE ENCARNACION
CONSEJO DE EDUCACION

Escuela Básica N° 572 - John F. Kennedy
PROYECTO: Construcción de sanitarios

ESC: 1 : 50	FECHA: SEPTIEMBRE 2014	LAMINA N ° : 05
Aprobado	Medicación	Proyecto
Intendente Abog. JOEL O. MARIANO	Ant. Edgar Hipp	Arq. Marta Garcia

MUNICIPALIDAD DE ENCARNACION
DPTO. DE PLANIFICACION

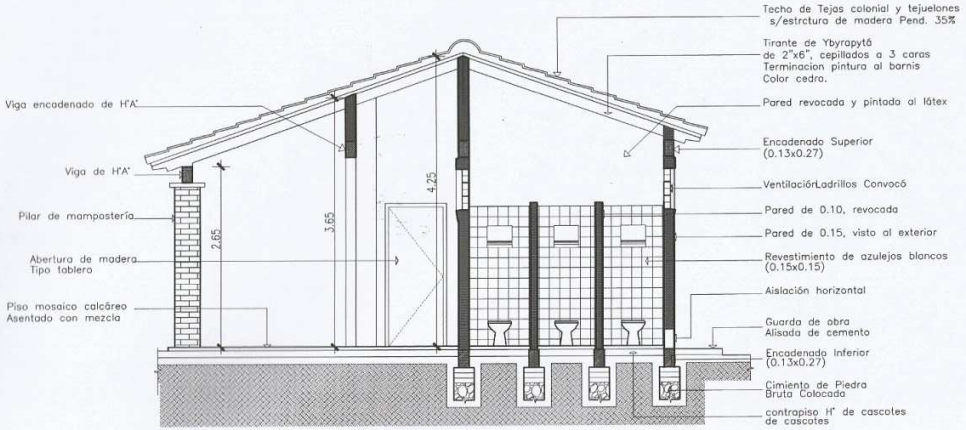

CORTE A-A

ESC: 1 : 50

MUNICIPALIDAD DE ENCARNACION
CONSEJO DE EDUCACION

Escuela Básica N° 572 - John F. Kennedy
PROYECTO: Construcción de sanitario.

ESC: 1 : 50	FECHA: DICIEMBRE 2014	LAMINA N°: 03
Aprobado	Verificado	Proyecto
Intendente Abog. JOEL G. MARIÑANA	Ing. Rosa Nieto	Arq. María García

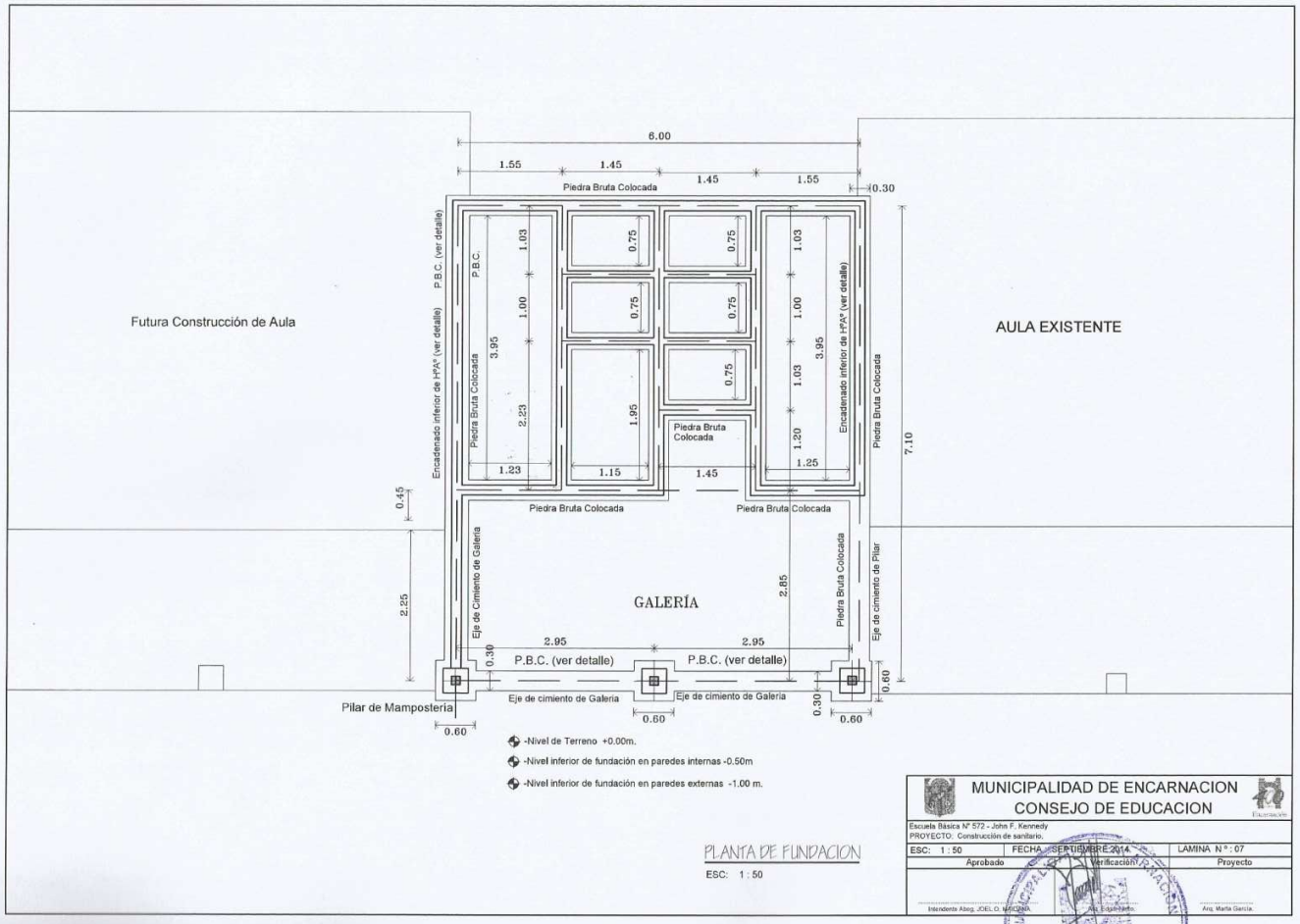
Futura Construcción de Aula
AULA EXISTENTE
6.00
1.55
1.45
1.45
1.55
0.30
Piedra Bruta Colocada
P.B.C. (ver detalle)
Encadenado inferior de HºAº (ver detalle)
Piedra Bruta Colocada
1.03
1.00
3.95
2.23
1.23
0.75
1.95
1.15
1.45
1.20
1.25
7.10
0.45
2.25
GALERÍA
2.85
Eje de Cimiento de Galería
Eje de cimiento de Pilar
2.95
2.95
0.30
0.60
Pilar de Mampostería
Eje de cimiento de Galería
-Nivel de Terreno +0.00m.
-Nivel inferior de fundación en paredes internas -0.50m
-Nivel inferior de fundación en paredes externas -1.00 m.
PLANTA DE FUNDACION
ESC: 1 : 50
MUNICIPALIDAD DE ENCARNACION
CONSEJO DE EDUCACION
Escuela Básica N° 572 - John F. Kennedy
PROYECTO: Construcción de sanitario.
ESC: 1 : 50
FECHA: SEPTIEMBRE 2014
LAMINA N ° : 07
Aprobado
Verificación
Proyecto
Intendente Abog. JOEL O. MACIONA
Ing. Especialista
Arq. Marta García.

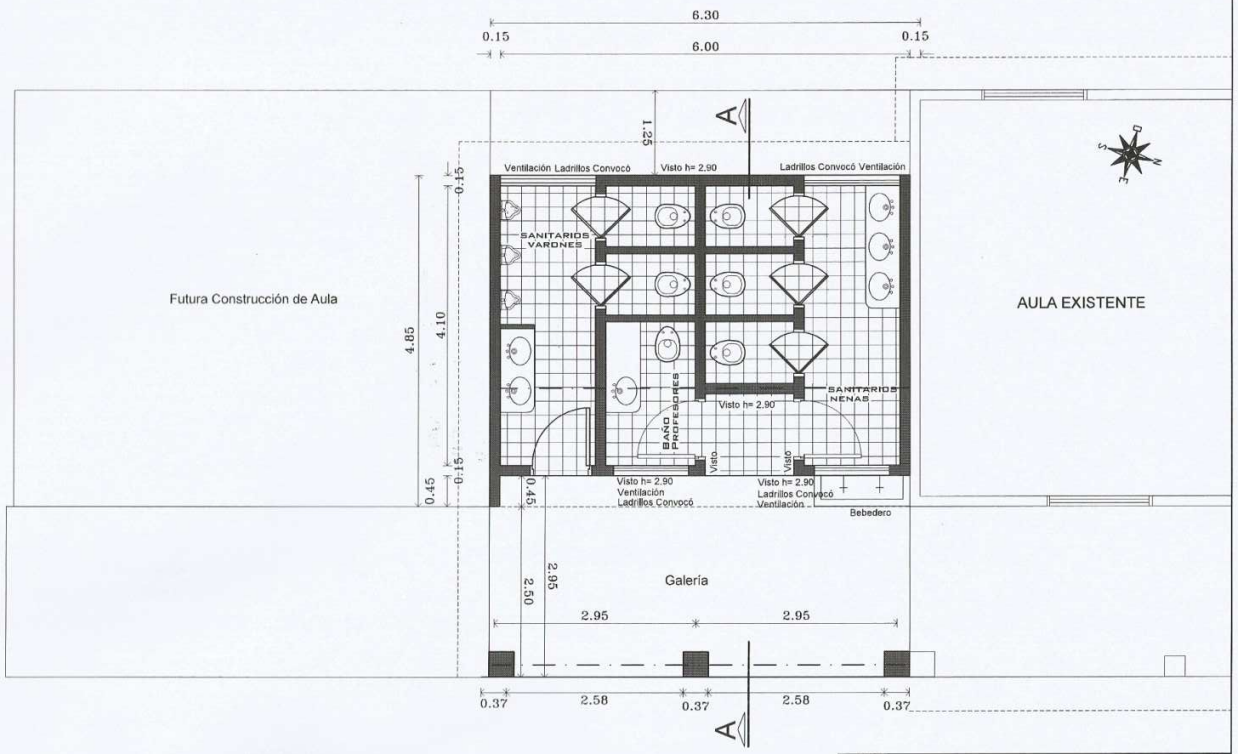

PLANTA ACOTADA

ESC: 1 : 50

MUNICIPALIDAD DE ENCARNACION
CONSEJO DE EDUCACION

Escuela Básica N° 572 - John F. Kennedy
PROYECTO: Construcción de Sanitario

ESC: 1 : 50	FECHA : SEPTIEMBRE 2014	LAMINA N ° : 01
Aprobado	Verificación	Proyecto
Intendente Abog. JOEL O. MAIDANA	Ing. Edgar Nardo	Arq. Marta García