# Petropar también cuestiona suba de precios en el sector privado

**8.900** guaraníes es el nuevo precio del diésel en Petropar desde este lunes, unos G. 125 menos que en privados.

El titular de Petropar, Pedro Román, también se refirió a la inmediatez con la que el sector privado trasladó los costos del reajuste del impuesto selectivo a los combustibles a sus precios finales.

Pese a que en Petropar también se dio un incremento de G. 600 en el diésel común, el titular de la estatal, Pedro Román, se sumó a la lluvia de críticas que recibió el sector privado por trasladar el reajuste del impuesto selectivo al consumo (ISC) a los precios del diésel y las naftas.

Según el presidente de Petropar, a diferencia del sector privado, las subas aplicadas en los precios del gasoil común se debieron a una reposición de nuevas partidas despachadas en diciembre y que por ello no se le puede sumar el reajuste del ISC como ya lo hicieron los emblemas privados a sus combustibles.

"El producto que recibí en la segunda quincena de diciembre y despaché en la segunda quincena de diciembre es un producto que compré en noviembre, obviamente es con el impuesto selectivo no reajustado", explicó a radio Monumental 1080 AM.

Román aseguró que por lo menos desde Petropar no hará este reajuste con productos despachados en diciembre.

"Nosotros hoy tenemos productos despachados en el mes de diciembre, durante el mes de enero y vamos a ir evaluando probablemente en febrero, no vamos a subir ese porcentaje del impuesto que subieron los del sector privado", aseveró.

En ese sentido, mencionó que mirando "la cantidad de productos que importó el sector privado" dijo no saber "por qué de manera tan inmediata están subiendo (los privados) el porcentaje del impuesto", en el precio final.

"Yo no puedo hablar de la estructura de costo del sector privado, pero sé que el sector privado metió mucho producto y despachó mucho producto en el mes de diciembre", sostuvo.

Recalcó que la empresa no está perdiendo dinero, pese a que mantiene un precio por debajo que el mercado.

"Nosotros vamos a ir evaluando con las partidas que lleguen en enero porque tenemos otra partida de 40.000 metros cúbicos que tiene que llegar, pero ahí sí voy a tener que pagar el impuesto a fines de enero. Y eso Petropar otra vez tiene que promediar con el stock que tiene el tanque y ahí vamos a saber hasta dónde vamos", explicó al tiempo de garantizar que esta partida podrá abastecer enero y parte de febrero.

**PRECIOS VOLÁTILES.** Pedro Román habló del mercado internacional y mencionó que el precio está muy volátil. "En diciembre tuvimos una semana que bajaron un poco el precio del diésel, pero después de la segunda quincena empezó a subir y después se mantuvo en un promedio de USD 800 por metro cúbico", indicó.

DARDO RAMÍREZ

**Combustible.** Presidente de Petropar, Pedro Román.

## Suba fue para recuperar ganancias

El viceministro de Subsecretaría de Tributación, Óscar Orué, se pronunció nuevamente contra el incremento de los combustibles ante el reajuste del impuesto selectivo al consumo (ISC), realizado por el sector privado.

Sobre el tema, Orué afirmó que, presumiblemente, el objetivo de los emblemas es recuperar esa ganancia perdida durante ese tiempo y consideró que no es correcto "culpar" a la normalización del impuesto selectivo al consumo.

"Es una suposición que tenemos. De hecho, no sabemos la estructura de costos que tienen ellos, como sí podemos saber de Petropar. Pero esta es una cuestión que ya se discute hace mucho tiempo", resaltó.

Recordó que el Ejecutivo redujo el ISC al diésel común como una medida para mitigar la suba de los precios.

**Óscar Orué**

www.monumental.com.py

# Sedeco controlará precios de estaciones de servicios

El ministro de la Secretaría de Defensa del Consumidor y el Usuario (Sedeco) Juan Marcelo Estigarribia confirmó que desde ayer iniciaron con un nuevo monitoreo de precios en las estaciones de servicio.

Señaló que los controles se dan tras el aumento de precios tanto en las naftas como en el diésel.

"Nosotros tomamos conocimiento de que están aumentando los precios de los combustibles tanto de la gasolina como del gasoil, entonces a partir de la fecha salieron funcionarios Sedeco a fiscalizar los carteles de precios, a cotejar los precios en los carteles con los precios de las máquinas", comentó.

Dijo que con la variación se dieron lo que quiere es que se le dé la información correcta a los consumidores y que los consumidores a partir del conocimiento de los precios fijados busquen mayor conveniencia.

"Este operativo se va a realizar hasta el jueves para luego emitir un comparativo de los precios, con los nombre de las operadoras, el día viernes", informó.

De acuerdo con lo que se pudo observar en los tableros de precios de las estaciones de Petrobras y Shell, la nafta de 90 octanos por litro subió a G. 7.500; la nafta de 95 octanos subió a G. 8.260, y la nafta de 97 a G. 9.190.

En el caso del diésel común nuevo precio es de G. 9.025 mientras que en Petropar el precio es de G. 8.900.

ARCHIVO

**Combustible.** Realizarán controles a gasolineras.

Rodríguez Silvero & ASOCIADOS
CONSULTORES INTERDISCIPLINARIOS

ASISTENCIA INTEGRAL PARA ADECUAR SU EMPRESA A LAS NUEVAS NORMAS VIGENTES

Cel: 0981 450550 - info@rsa.com.py

BANCO CENTRAL DEL PARAGUAY

**EL BANCO CENTRAL DEL PARAGUAY CONVOCA A LA LICITACIÓN PÚBLICA NACIONAL N° 6/2023 – SERVICIO DE SEGURIDAD Y VIGILANCIA PARA EL BCP – AD REFERENDUM, APROBADA POR RESOLUCIÓN N° 1, ACTA N° 73 DEL 23 DE DICIEMBRE DE 2022 DEL DIRECTORIO DEL BCP.**

Los interesados podrán acceder al Pliego de Bases y Condiciones directamente desde la página web de la Dirección Nacional de Contrataciones Públicas: **www.contrataciones.gov.py, ID N° 421956.**

**VISITA TÉCNICA:** a las 10:30 a.m. del día viernes 20 de enero de 2023. Los Oferentes deberán recurrir al Departamento de Seguridad, 1° Subsuelo, Edificio BCP, situado en las Av. Federación Rusa y Av. Augusto Roa Bastos.

**CONSULTAS:** hasta las 9:30 a.m. del día martes 24 de enero de 2023.

**LUGAR, FECHA Y HORA LÍMITE DE PRESENTACIÓN DE OFERTAS:** Módulo de Ofertas Electrónicas en el SICP, el día martes 31 de enero de 2023, hasta las 10:00 a.m.

**LUGAR, FECHA Y HORA DE APERTURA DE OFERTAS:** Módulo de Ofertas Electrónicas en el SICP, el día martes 31 de enero de 2023, a las 10:00 a.m.

**LUGAR, FECHA Y HORA DE ENTREGA DE DOCUMENTACIÓN FÍSICA:** Banco Central del Paraguay, sito en la Av. Federación Rusa y Av. Augusto Roa Bastos, 4° Piso, Secretaría de la Unidad Operativa de Contratación (ventanilla), el día miércoles 1 de febrero de 2023, hasta las 10:00 a.m.

No podrán participar las personas físicas o jurídicas inhabilitadas conforme al Artículo N° 40 de la Ley N° 2051/03.

# Compras con tarjetas alcanzan otro récord, según datos del BCP

Estadísticas oficiales muestran que saldo contable de la cartera de tarjetas en los bancos se ubicó en nuevo nivel histórico y registró alza de 17% en un año. El mercado crece pese a elevadas tasas.

**LA CIFRA**

**911.545**

tarjetas de crédito emitidas por los bancos se encuentran activas dentro del mercado nacional, según los datos del BCP.

**EVOLUTIVO SALDO CONTABLE DE TARJETAS DE CRÉDITO (EN G. BILLONES)**

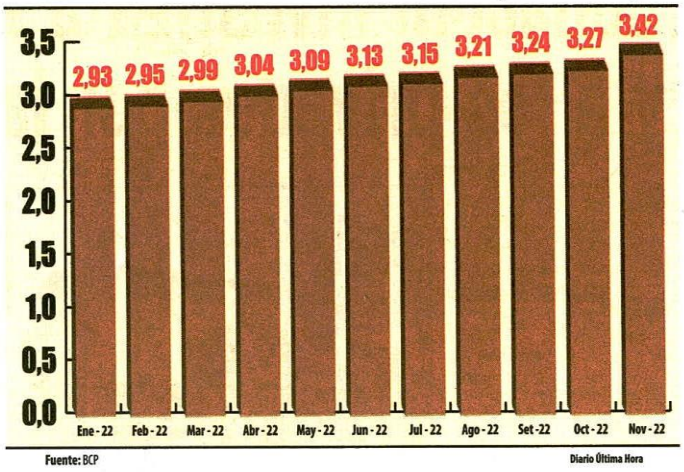


El saldo contable de las tarjetas de crédito en los bancos cerró el mes de noviembre pasado en un nuevo monto histórico, de aproximadamente G. 3,4 billones (alrededor de USD 460 millones al cambio actual), según las estadísticas del boletín mensual del Banco Central del Paraguay (BCP).

Esto representa un aumento de 17% con relación al penúltimo mes del año anterior (2021), cuando el monto era de G. 2,9 billones, y permite observar que la dinámica alcista en el negocio se mantiene. Según resalta un análisis elaborado por la consultora Mentu, el uso de tarjetas de crédito ha recuperado plenamente su tendencia de época prepandémica, siendo una de las alternativas más utilizadas por los agentes para financiar su consumo.

A su vez, resalta que la situación prevalece pese a que las tasas de interés presentaron un patrón de incremento durante la mayor parte del 2022. En ese sentido, cabe resaltar que el tipo de interés máximo que las entidades pueden aplicar por la utilización de los plásticos es de 18,59% para las operaciones en guaraníes.

Los topes para las tarjetas de crédito se fijan con base en la Ley 5476, normativa que señala en su artículo 9 que los intereses aplicables por el uso de la tarjeta de crédito no podrán exceder tres veces el promedio de las tasas pasivas vigentes en el mercado. Anteriormente, el límite era aplicable solamente a los bancos y financieras, pero posteriormente se amplió su alcance a las tarjetas emitidas por las instituciones cooperativas.

**CANTIDAD.** Por otro lado, las estadísticas del BCP muestran que el nivel de los plásticos activos en el mercado local alcanzó el dato más alto desde agosto de 2016, también recuperando su dinamismo. Al término de noviembre, la cantidad de tarjetas se ubicó en 911.545. Por consiguiente, el saldo promedio disponible en cada tarjeta alcanzó G. 3,75 millones, que supone otro número récord en el segmento.

BANCO CENTRAL DEL PARAGUAY

EL BANCO CENTRAL DEL PARAGUAY CONVOCA A LA LICITACIÓN PÚBLICA NACIONAL N° 6/2023 – SERVICIO DE SEGURIDAD Y VIGILANCIA PARA EL BCP – AD REFERENDUM, APROBADA POR RESOLUCIÓN N° 1, ACTA N° 73 DEL 23 DE DICIEMBRE DE 2022 DEL DIRECTORIO DEL BCP.

Los interesados podrán acceder al Pliego de Bases y Condiciones directamente desde la página web de la Dirección Nacional de Contrataciones Públicas: **www.contrataciones.gov.py, ID N° 421956.**

**VISITA TÉCNICA:** a las 10:30 a.m. del día viernes 20 de enero de 2023. Los Oferentes deberán recurrir al Departamento de Seguridad, 1° Subsuelo, Edificio BCP, situado en las Av. Federación Rusa y Av. Augusto Roa Bastos.

**CONSULTAS:** hasta las 9:30 a.m. del día martes 24 de enero de 2023.

**LUGAR, FECHA Y HORA LIMITE DE PRESENTACIÓN DE OFERTAS:** Módulo de Ofertas Electrónicas en el SICP, el día martes 31 de enero de 2023, hasta las 10:00 a.m.

**LUGAR, FECHA Y HORA DE APERTURA DE OFERTAS:** Módulo de Ofertas Electrónicas en el SICP, el día martes 31 de enero de 2023, a las 10:00 a.m.

**LUGAR, FECHA Y HORA DE ENTREGA DE DOCUMENTACIÓN FÍSICA:** Banco Central del Paraguay, sito en la Av. Federación Rusa y Av. Augusto Roa Bastos, 4° Piso, Secretaría de la Unidad Operativa de Contratación (ventanilla), el día miércoles 1 de febrero de 2023, hasta las 10:00 a.m.

No podrán participar las personas físicas o jurídicas inhabilitadas conforme al Artículo N° 40 de la Ley N° 2051/03.

# Pese a inyecciones del BCP, dólar sigue presionando al alza

Inyecciones del BCP, por el momento, no son suficientes para que el dólar se aleje de la cotización de G. 7.400. Agentes del mercado cambiario señalan demanda de paraguayos que viajan a Argentina.

**LA CIFRA**

**G. 7.400**

a la venta es la referencia que se volvió a tener con relación al dólar en el mercado cambiario durante la jornada de ayer.

RENATO DELGADO

**Cotizado.** El dólar volvió a la referencia de G. 7.400 ayer, manteniendo la presión alcista.

El Banco Central del Paraguay (BCP) volvió a inyectar divisas en el mercado cambiario en la jornada de ayer, para contener la cotización del dólar, que se mantiene por las nubes en nuestro país. En las pizarras de las casas de cambio, el billete de los EEUU cotizó a G. 7.300 a la compra y a G. 7.400 a la venta, con una apreciación de 30 y 20 puntos, respectivamente, con relación a la jornada anterior (miércoles).

Según señalaron agentes del mercado cambiario minorista, en la actualidad se está notando una demanda de dólares principalmente por parte de las personas que tienen previsto viajar a Argentina, teniendo en cuenta la pronunciada depreciación de la moneda local del vecino país con relación a la divisa estadounidense. A su vez, fuentes consultadas sostuvieron que se puede estar dando una conducta especulativa de ciertos actores del mercado, que juntan dólares a la espera de que la cotización siga elevada.

En ese sentido, cabe mencionar que en EEUU se dieron a conocer los recientes datos de inflación, que cayó por sexto mes consecutivo, lo cual eleva la confianza en el desempeño de la economía del país norteamericano y su moneda, que ya se venía fortaleciendo a nivel mundial.

**VOLATILIDAD.** Respecto a las previsiones que se tienen en la actualidad con relación al tipo de cambio, René Ruiz Díaz, presidente de la casa de bolsa Avalon y vicepresidente de la Bolsa de Valores de Asunción, había indicado que para el 2023 se espera una mayor volatilidad, dado que se están presentando importantes variables de ajuste en los mercados internacionales. Asimismo, había agregado que una buena campaña agrícola eventualmente ayudaría a mitigar la volatilidad a partir del segundo trimestre, pero de todas formas había considerado poco probable que el tipo de cambio local se desacople marcadamente de la dinámica internacional, considerando la apreciación del dólar.

BANCO CENTRAL DEL PARAGUAY

**EL BANCO CENTRAL DEL PARAGUAY CONVOCA A LA LICITACIÓN PÚBLICA NACIONAL N° 6/2023 – SERVICIO DE SEGURIDAD Y VIGILANCIA PARA EL BCP – AD REFERENDUM, APROBADA POR RESOLUCIÓN N° 1, ACTA N° 73 DEL 23 DE DICIEMBRE DE 2022 DEL DIRECTORIO DEL BCP.**

Los interesados podrán acceder al Pliego de Bases y Condiciones directamente desde la página web de la Dirección Nacional de Contrataciones Públicas: **www.contrataciones.gov.py, ID N° 421956.**

**VISITA TÉCNICA:** a las 10:30 a.m. del día viernes 20 de enero de 2023. Los Oferentes deberán recurrir al Departamento de Seguridad, 1° Subsuelo, Edificio BCP, situado en las Av. Federación Rusa y Av. Augusto Roa Bastos.

**CONSULTAS:** hasta las 9:30 a.m. del día martes 24 de enero de 2023.

**LUGAR, FECHA Y HORA LIMITE DE PRESENTACIÓN DE OFERTAS:** Módulo de Ofertas Electrónicas en el SICP, el día martes 31 de enero de 2023, hasta las 10:00 a.m.

**LUGAR, FECHA Y HORA DE APERTURA DE OFERTAS:** Módulo de Ofertas Electrónicas en el SICP, el día martes 31 de enero de 2023, a las 10:00 a.m.

**LUGAR, FECHA Y HORA DE ENTREGA DE DOCUMENTACIÓN FÍSICA:** Banco Central del Paraguay, sito en la Av. Federación Rusa y Av. Augusto Roa Bastos, 4° Piso, Secretaría de la Unidad Operativa de Contratación (ventanilla), el día miércoles 1 de febrero de 2023, hasta las 10:00 a.m.

No podrán participar las personas físicas o jurídicas inhabilitadas conforme al Artículo N° 40 de la Ley N° 2051/03.

club ULTIMA HORA
¡Disfrutá la vida!
¡TE INVITAMOS AL CINE!

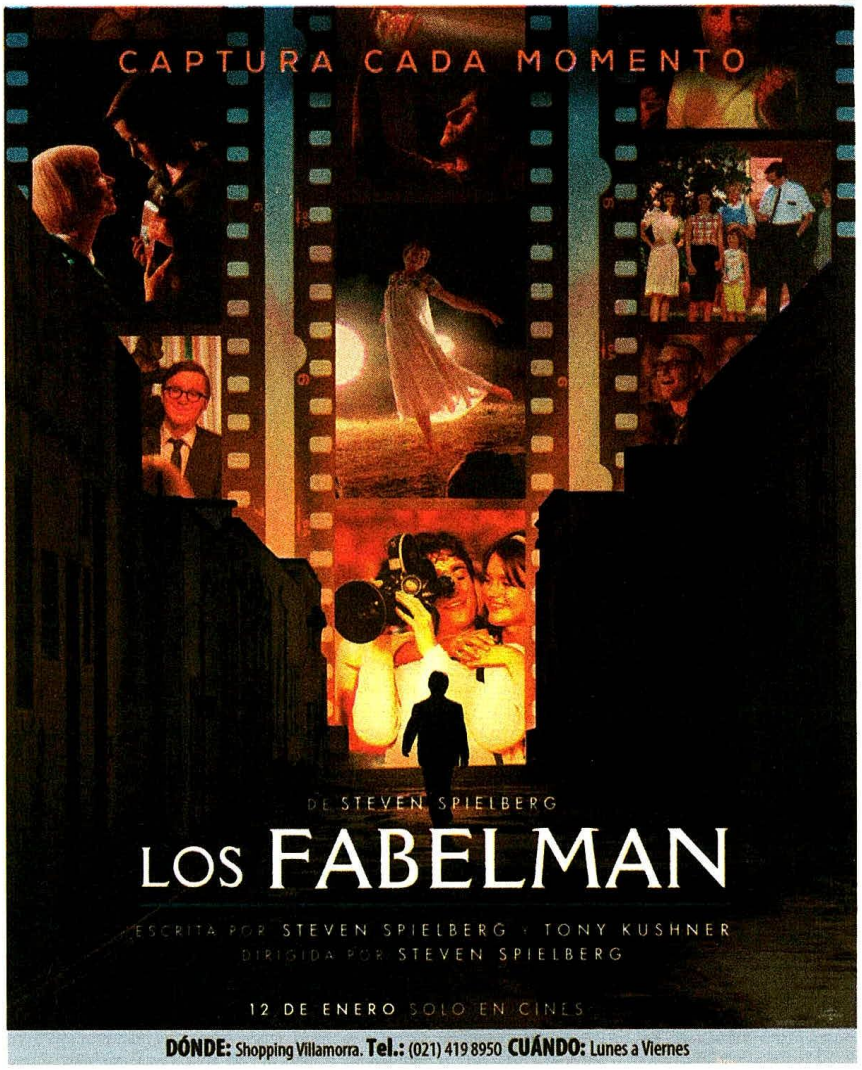


**DÓNDE:** Shopping Villamorra. **Tel.:** (021) 419 8950 **CUÁNDO:** Lunes a Viernes

*Informaciones a:* **info@clubuh.com** *o llame al* **(021) 415 7620**
*La aplicación y el uso de la tarjeta pueden variar según restricciones de cada comercio.
clubuh clubultimahora **clubuh.ultimahora.com**
FILMAKS CINE VILLAMORRA ULTIMAHORA Leé la verdad