MUNICIPALIDAD DE PIRAYÚ

Tte. Ramón Gómez entre Gral. Díaz y Juan Pablo II
Teléf.: 0519-20011 Ruc Nº 80000725-5
CIUDAD DEL CINE, CUNA DE HÉROES Y DE LA ARTESANÍA

NOTIFICACION DE DECLARACION DESIERTA A PROVEEDORES

Pirayú, 11 de agosto de 2016

SEÑORES:

GASPAR I. ORTIZ ROJAS: gaspar.ortiz.rojas@gmail.com
NISSI SA: nissi_sa@hotmail.com
VIVERO KA´AVOTY: www.viverokaavoty.com

PRESENTE:

En representación de la Municipalidad de la Ciudad de Pirayú, de conformidad a lo dispuesto en el **artículo 28° de la Ley N° 2051/03** "De Contrataciones Públicas" ; **el artículo 63° del Decreto N° 21.909/03**, me dirijo a Usted a fin de comunicar que en el marco de la CONTRATACIÓN DIRECTA Nº07/2016, COSTRUCCION DE CANTERO PARA JARDINERIA EN LA PLAZA GRAL. EDUVIGIS DIAZ, DISTRITO DE PIRAYU ID Nº ID Nº: 316.147, **se dictó la Resolución Nº 808/2016 de fecha 11 de Agosto de 2016** por la que se declara desierta.-

Sin otro particular, le saludo muy atentamente.

MUNICIPALIDAD DE PIRAYÚ U.O.C.

Lic. Blanca Rosa Villalba Cáceres

Encargada UOC

Municipalidad de Pirayú
Blanca Villalba
Encargada U.O.C.

Gmail

Municipalidad de Pirayú <munipirayuuoc@gmail.com>

NOTIFICACIÓN

12 de agosto de 2016, 11:26

Municipalidad de Pirayú <munipirayuuoc@gmail.com>
Para: gaspar.ortiz.rojas@gmail.com, nissi_sa@hotmail.com, carlos_overa@hotmail.com

Buenos días

Adjunto Notificación Desierta. Según Comité Evaluador

Saludos.

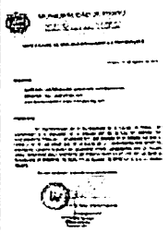

NOTIFICACIÓN DEC. DESIERTA.jpg
619K