MUNICIPALIDAD DE PILAR
Teléf: 595-786-231130/231131/232218 - email: pilarmunicipalidad@tigo.com.py
-web: www.municipalidaddepilar.com -Pilar - PAraguay

BICENTENARIO de la NACIÓN PARAGUAYA

COMPUTO MÉTRICO Y PRECIO REFERENCIAL
OBRA: CANCHA DE FUTBOL DE PLAYA PLAZA BERNARDINO CABALLERO-Bº OBRERO

ÍTEM	Catalogo	DESCRIPCIÓN	Unidad	Cantidad	Costo Unitario	Costo Total (Gs)
1		**Vestuario y baños**				
1.1	72131601-004	Cimiento de viga de fundación 30 x 40 y h=0,60	M3	8		
1.2	72131601-004	Muro de nivelación de 0,30 h= 0,40	M2	27		
1.3	72131601-006	Aislación horizontal	ml	64		
1.4	72131601-005	Mampostería de0,15	M2	180		
1.5	72131601-005	Mampostería de 0,30	M2	38		
1.6	72131601-007	Techo de tejas y tejuelones (incluye maderamen completo)	M2	70		
1.7	72101607-006	Revoque de paredes con hidrófugo	M2	430		
1.8	72131601-009	Contra piso de cascote (incluye guarda obra)	M2	77		
1.9	721027701-999	Piso calcáreo	un	77		
1.10	72102401-003	Abertura puerta de chapa doblada	un	8		
1.11	72131601-010	Ventana Balancines c/ vidrios	un	12		
1.12	72102508-003	Revestido de azulejos en baños y duchas H= 2,50	M2	105		
1.13	72131601-011	Instalación completa de baño c/ artefactos y griferia (funcionado)	un	16		
1.14	72102303-998	Instalación de agua	gl	1		
1.15	72102201-002	Instalación eléctrica en bocas	un	20		
1.16	72102303-002	Pozo ciego de 1,5m h=3.00m	un	1		
1.17	72102303-03	Cámara séptica 1,20m x 1,70m	un	1		
1.18	72131601-011	Registro de 0,30 x 0,30	un	2		
1.19	72131601-012	Pintura a la cal	M2	430		
1.20	721131601-002	Viga de Perfil de hierro	ml	11		
2		**Ampliación de quincho**				
2.1	72102508-999	Pilares de 0,30 x 0,30	ml	12		
2.2	72131601-009	Contra piso de cascote	M2	27		
2.3	72131601-009	Piso tipo layota nacional	M2	27		
2.4	72131601-007	Techo de tejas y tejuelones (incluye maderamen completo)	M2	30		
3	72131601-9988	**Gradería**				
3.1		Base de hormigón según plano	M3	6		
3.2		Nivelación de 0,30	M2	44		
3.3		Mampostería de 0,30	M2	114		
3.4		Hormigón armado para sentadera	M3	11		
3.5		Baranda de protección de caño galvanizado	ml	47		
3.6		Demolición de rampa existente	gl	1		

MUNICIPALIDAD DE PILAR
OFICINA TÉCNICA

Teléf: 595-786-231130/231131/232218 - email: pilarmunicipalidad@tigo.com.py
-web: www.municipalidadlepilar.com -Pilar - PAraguay

4	72131601-9986	**Sector de canchas**				
4.1		Demolición de árbol	gl	1		
4.2		Arco con redes	un	4		
4.3		Iluminación de pista con proyectores de 400 w (incluye todos los materiales necesarios para su funcionamiento	un	8		
4.4		Redes de protección tras los arcos con malla de 12 y caños de hierro (2un de 31,00ml x 5,00m	M2	815		
4.5		Portón de acceso a cancha	un	2		
4.6		Desmonte de terreno para ampliación de cancha	M2	200		
4.7		Relleno de arena lavada para cancha	M3	100		
5		Cartel de obra de 1,50 x 1,00 con porta cartel	un	1		
6		Limpieza final de la Obra	un	1		
		Total guaraníes				

MUNICIPALIDAD DE PILAR

.....

Derlis L. Pérez

Director de Obras y Planificación

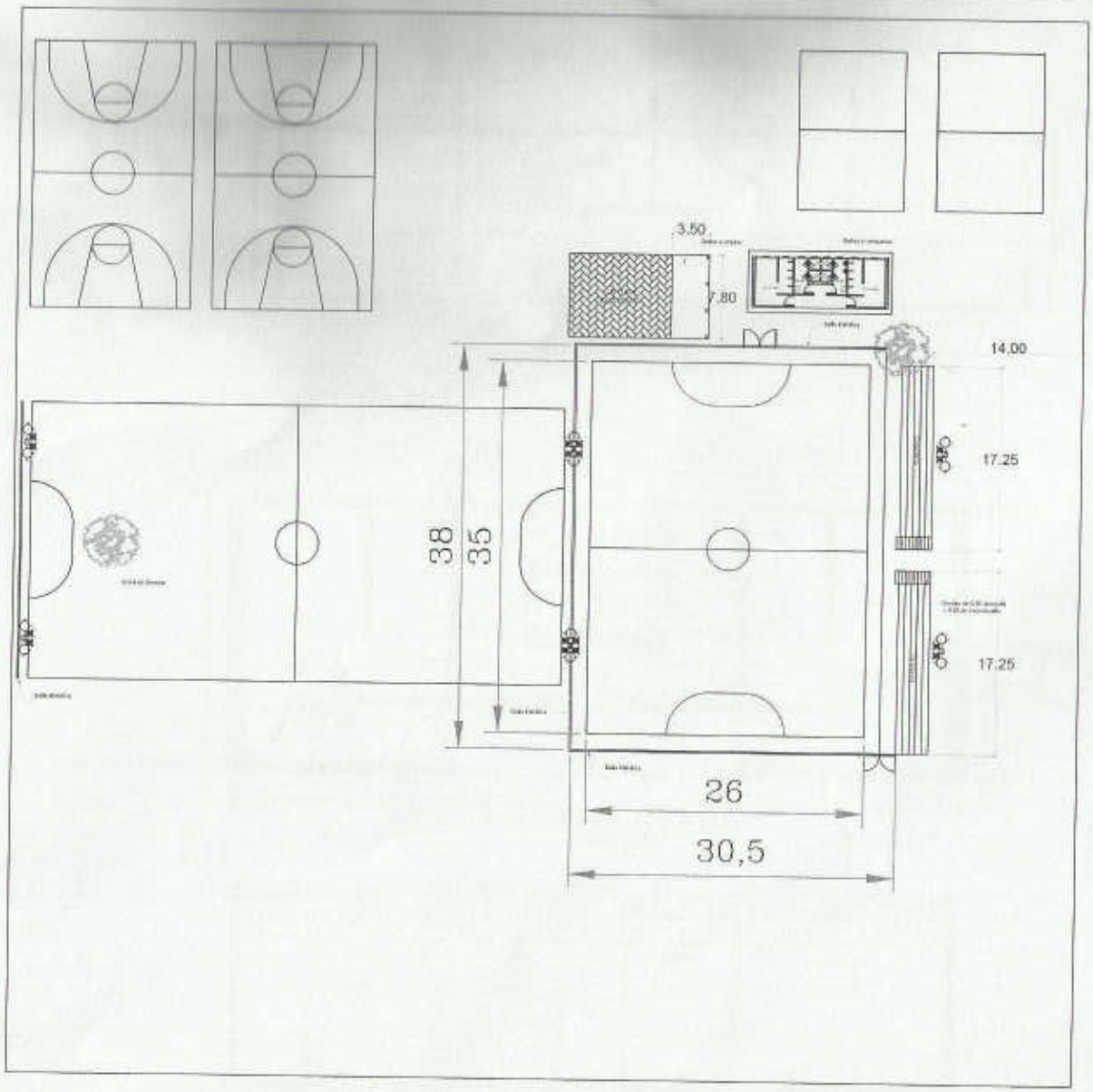

PLANTA GENERAL
Escala 1:200

MUNICIPALIDAD DE PILAR

CANCHA DE FUTBOL DE PLAYA
PLAZA BERNARDINO CABALLERO (Bº OBRERO)
PLANTA GENERAL

CADISTA
AN. MARIANO SAUCEDO

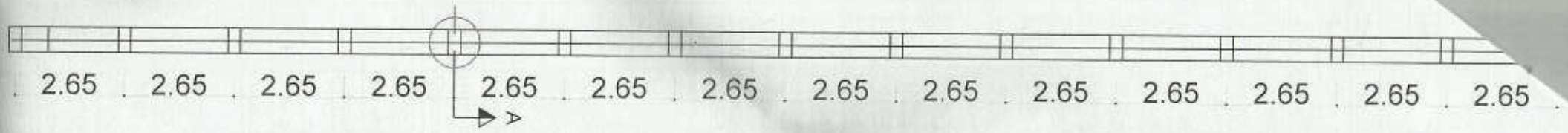

VISTA EN PLANTA-GRADERIA
Escala 1:125

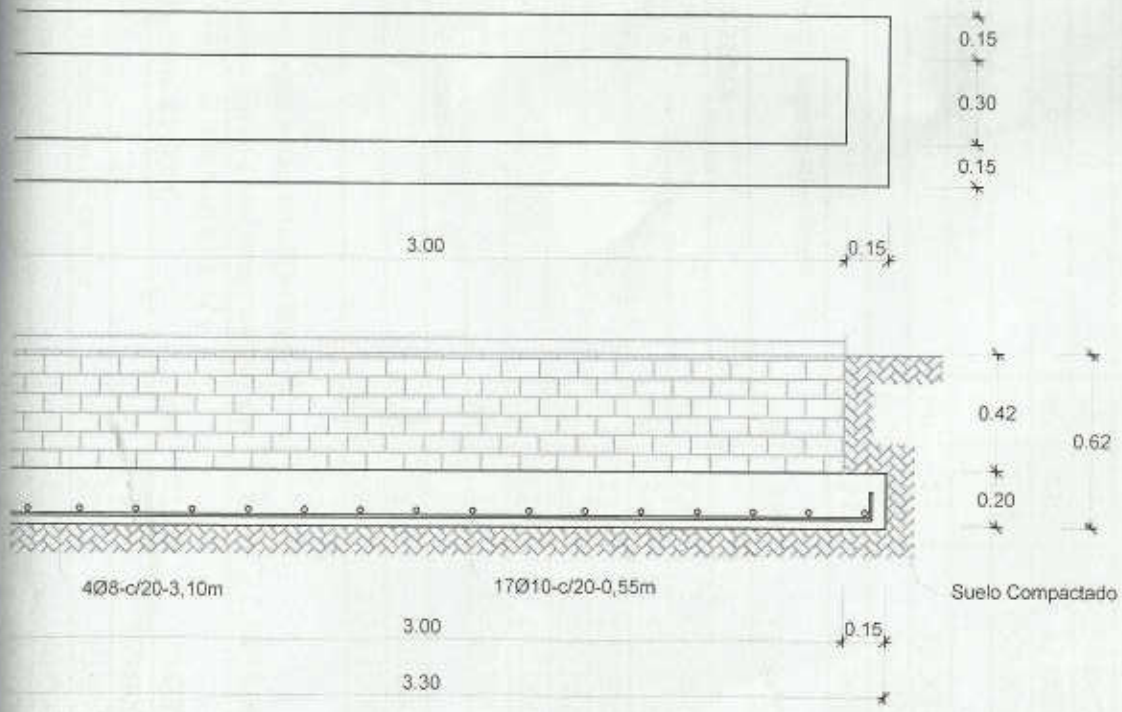

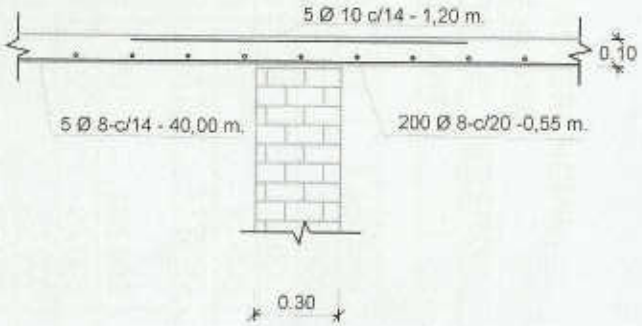

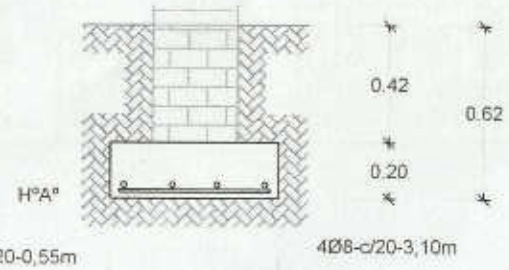

MUNICIPALIDAD DE PILAR
OFICINA TECNICA

MUNICIPALIDA

CANCHA DE FUTBOL DE PLAYA
PLAZA BERNARDINO CABALLERO

Tejido de alambre con estructura metálica protección detras de las porterias

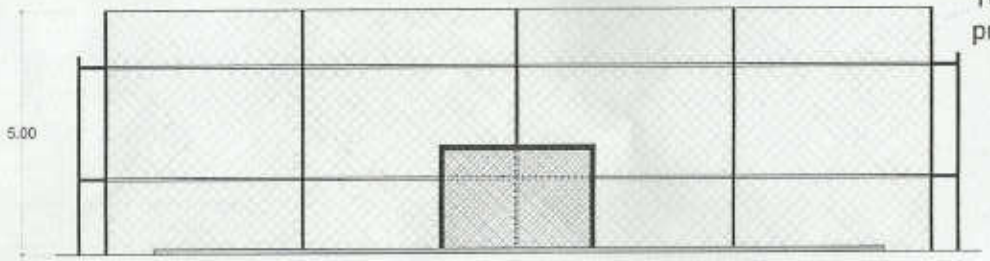

BALLA PROTECTORA

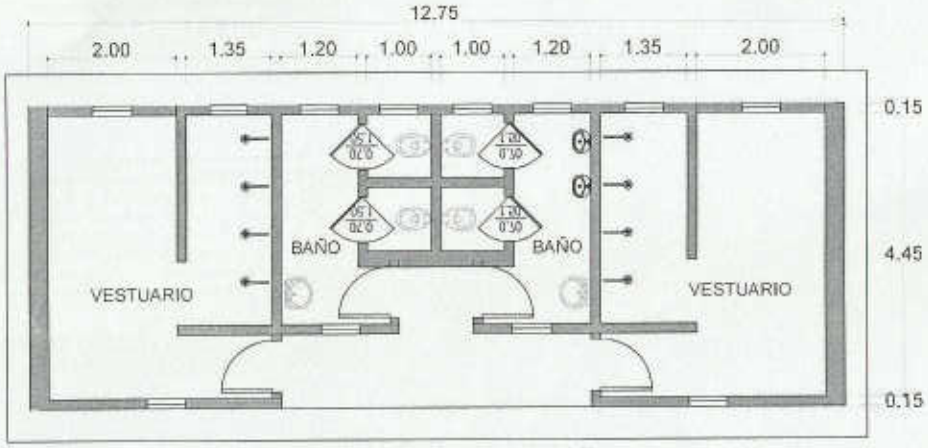

VISTA EN PLANTA - PLANTA BAJA
Escala 1:125

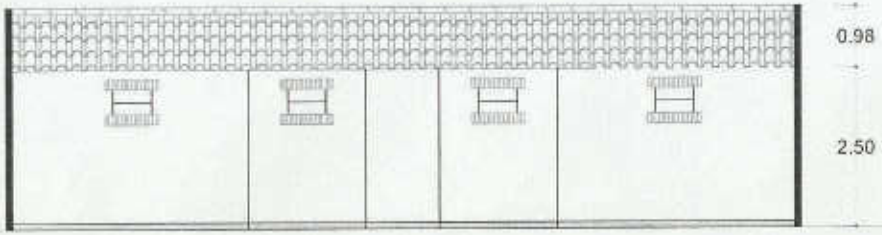

VISTA FRONTAL
Escala 1:125

MUNICIPALIDAD DE PILAR
OFICINA TÉCNICA

MUNICIPALIDAD DE PILAR

CANCHA DE FUTBOL DE PLAYA
PLAZA BERNARDINO CABALLERO (B° OBRERO)
VESTUARIO

CADISTA
ARL MARIANO SAUCEDO