OBRA: CONSTRUCCION DE PAVIMETO TIPO EMPEDRADO - "500 ML B° KARAGUATAY"
UBICACION: ZONA CENTRO - BARRIO KARAGUATAY
REFERENCIA: 500 ML DE EMPEDRADO

FOTOS DE INICIO

Foto 1. Vista de acceso.

Foto 2. Vista desde la esquina donde gira el tramo a empedrar.

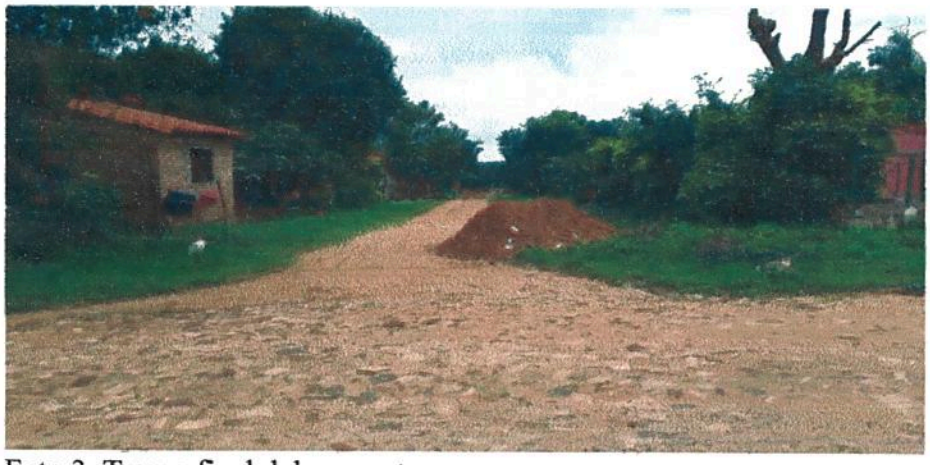

Foto 3. Tramo final del proyecto.

Arq. Gregorio Javier Ortiz Gómez
Reg. Prof. N° 2059

PLANTA DE UBICACION
CASCO URBANO

MUNICIPALIDAD DE EMBOSCADA
Pueblo de Pardos Libres - Capital de las Piedras
Colon y pa'i Prieto - telefono 0529 20025

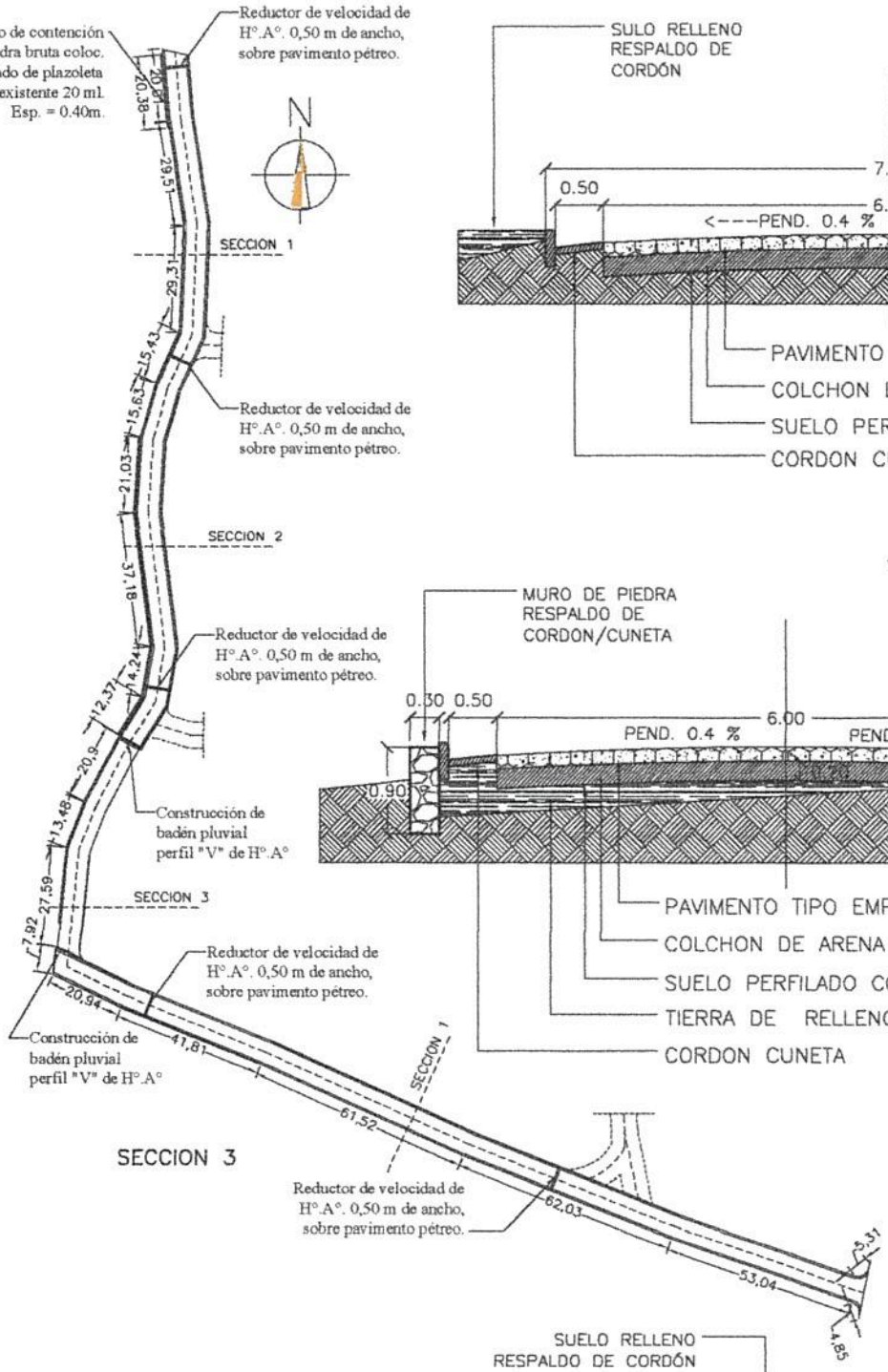

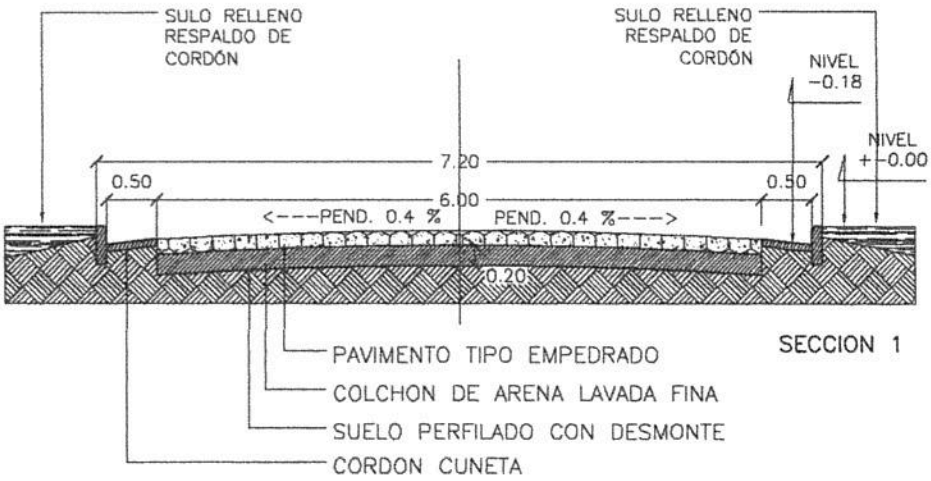

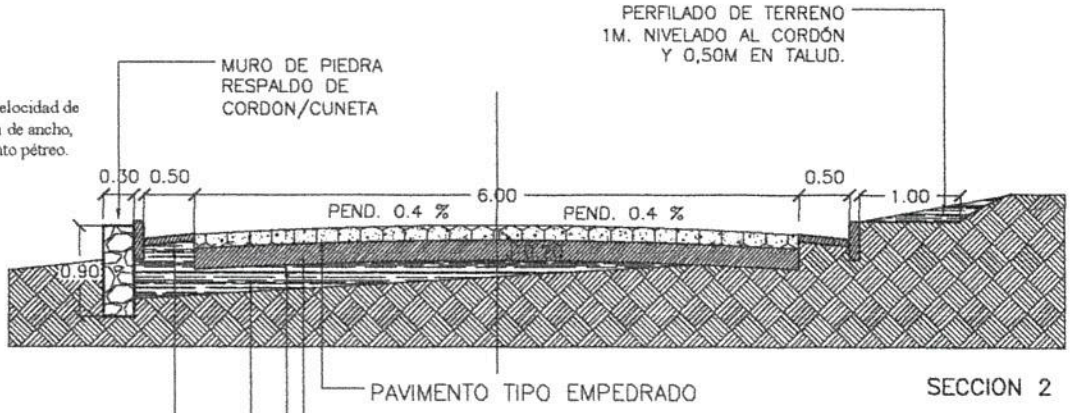

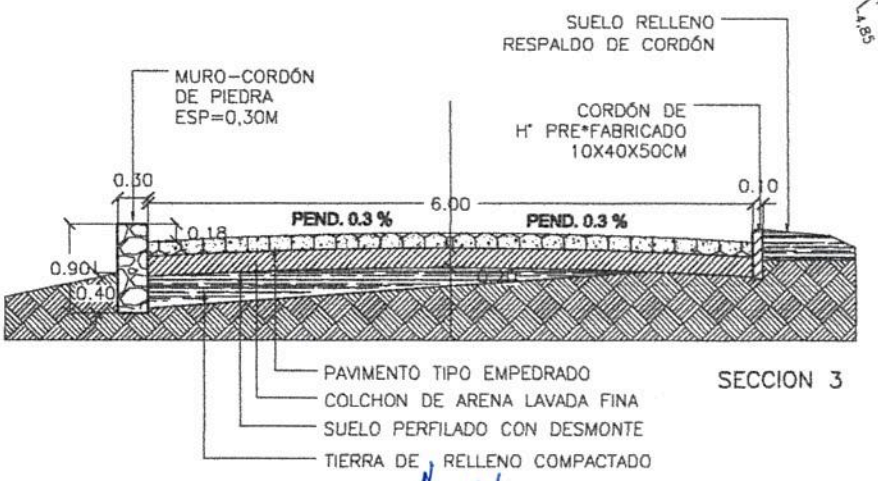

MUNICIPALIDAD DE EMBOSCADA
Pueblo de Pardos Libres - Capital de las Piedras
Colon y pa'i Prieto - telefono 0529 20025

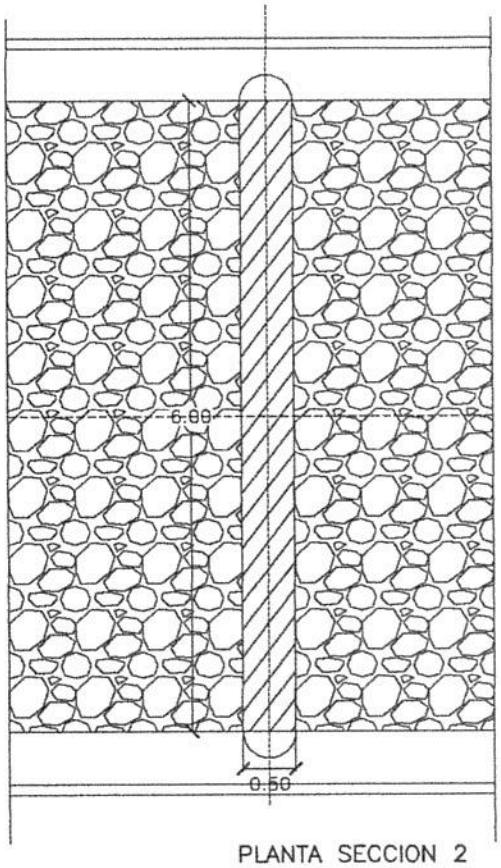

PLANTA SECCION 2

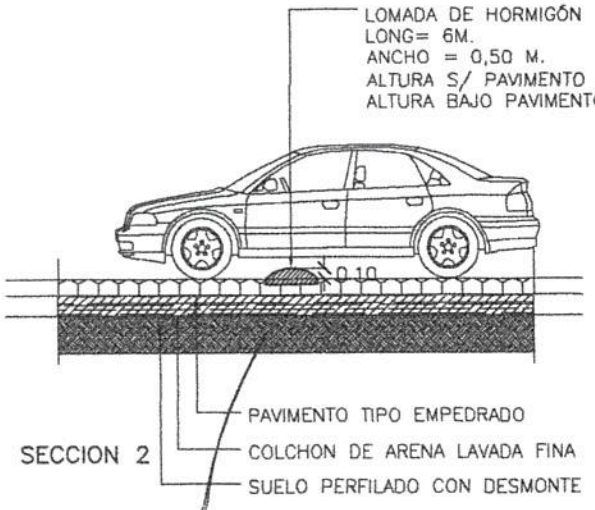

SECCION 2

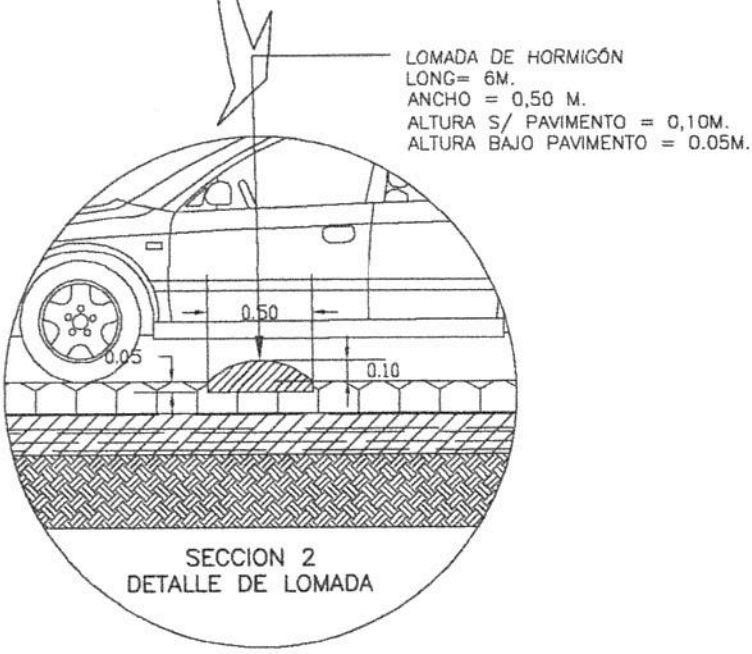

SECCION 2
DETALLE DE LOMADA

MUNICIPALIDAD DE EMBOSCADA
Pueblo de Pardos Libres - Capital de las Piedras
Colon y pa'i Prieto - telefono 0529 20025

DEPARTAMENTO DE OBRAS

LAMINA Nº

MUNICIPALIDAD DE EMBOSCADA
DEPARTAMENTO DE CORDILLERA
Pueblo de Pardos Libres – Capital de las Piedras
Colon y Pali Prieto – Teléfono: 0529 20025

PLANILLA DE COMPUTO METRICO

OBRA: CONSTRUCCION DE PAVIMETO TIPO EMPEDRADO - "500 ML B° KARAGUATAY"

UBICACION: ZONA CENTRO - BARRIO KARAGUATAY

REFERENCIA: 500 ML DE EMPEDRADO

Nº	Descripción	un	Cant.	P.Unit	Total
1	**Construcción de empedrado**				
1.1	Limpieza de terreno-Perfilado hora maquina	H/M	12.00		
1.2	Cordón Cuneta de hormigón. altura útil 18 cm-ancho 50cm	ML	871.00		
1.3	Cordón de hormigón prefab. 10x40x50cm	ML	123.00		
1.4	Empedrado de piedra arenisca de la zona compactada y terminación triturada 6ta.	M2	2,996.00		
1.5	Relleno para respaldo de cordón	M3	60.00		
1.6	Relleno y compactación para nivelación sub-rasante	M3	150.00		
1.7	Muro de piedra bruta colocada respaldo de cordón y contencion pluvial. Esp.=0,30m	M3	23.40		
1.8	Cartel de obra 1 x 1,20m s/ estructura metálica.	GL	1.00		
1.9	Retiro de piedra y suelo sobrante	GL	1.00		
2	**Muro de contención**				
2.1	Construcción de muro de contención costado de plazoleta existente 20 ml. Esp. = 0.40m	M3	9.60		
3	**Badén pluvial**				
3.1	Construcción de badén pluvial perfil "V" de H°.A°	ML	15.00		
4	**Construcción reductor de velocidad ("Lomada")**				
4.1	Reductor de velocidad de H°. 0,50 m de ancho, sobre pavimento pétreo.	ML	32.50		
				TOTAL	

Son guaraníes:

Arq. Gregorio Javier Ortiz Gómez
Reg. Prof. N° 2059

CRONOGRAMA

OBRA: CONSTRUCCION DE PAVIMETO TIPO EMPEDRADO - "500 ML Bº KARAGUATAY"
UBICACION: ZONA CENTRO - BARRIO KARAGUATAY
REFERENCIA: 500 ML DE EMPEDRADO

		1° Mes				2° Mes				3° Mes			
Nº	Descripción	1ra. S.	2da. S.	3ra. S.	4ta. S.	1ra. S.	2da. S.	3ra. S.	4ta. S.	1ra. S.	2da. S.	3ra. S.	4ta. S.
1	**Construcción de empedrado**												
1.1	Limpieza de terreno-Perfilado hora maquina												
1.2	Cordón Cuneta de hormigón. altura útil 18 cm-ancho 50cm												
1.3	Cordón de hormigón prefab. 10x40x50cm												
1.4	Empedrado de piedra arenisca de la zona compactada y terminación triturada 6ta.												
1.5	Relleno para respaldo de cordón												
1.6	Relleno y compactación para nivelación sub-rasante												
1.7	Muro de piedra bruta colocada respaldo de cordón y contencion pluvial. Esp.=0,30m												
1.8	Cartel de obra 1 x 1,20m s/ estructura metálica.												
1.9	Retiro de piedra y suelo sobrante												
2	**Muro de contención**												
2.1	Construcción de muro de contención costado de plazoleta existente 20 ml. Esp. = 0.40m												
3	**Badén pluvial**												
3.1	Construcción de badén pluvial perfil "V" de H°.A°												
4	**Construcción reductor de velocidad ("Lomada")**												
4.1	Reductor de velocidad de H°. 0,50 m de ancho, sobre pavimento pétreo.												

Arq. Gregorio Javier Ortiz Gómez
Reg. Prof. N° 2059