1- COMPUTO METRICO

2- LUGAR Y DIMENCIONES DE LA OBRA

3- PLANOS

1 - **COMPUTO METRICO**

PLANILLA DE COMPUTO METRICO
Proyecto: Construcción de 8 (ocho) cuadras de empedrado en la ciudad de Caazapa
Codigo de Catalogo:72131701-002
Ubicación: Barrios Sta Teresita y San Blas
Propietario: Municipalidad de Caazapa

1	2	3	4	5	6
Item	**Descripción** *[indicar la descripción de los trabajos a realizar]*	**Unidad de Medida** *[indicar la unidad de medida]*	**Cantidad** *[indicar la cantidad de los trabajos a realizar]*	**Precio unitario** (IVA incluido si correspondiese) *[indicar el precio unitario por item]*	**Precio Total** (IVA incluido si correspondiese) *[indicar el precio total por item]*
Construcción de empedrado y cordón de piedra lateral (1 costado)- Barrio San Roque					
Item	Descripción	Unidad	Cantidad	P/Unitario	Precio total
1	Replanteo topográfico, amojonamiento, apertura y preparación de cajas para subbase de los terraplenes; definición de rasantes,	m2	9280		
2	Apertura de caja: movimiento, transporte y compactación de suelo con medios mecánicos, para la construcción de los terraplenes suelo natural compactado..	m2	9280		
3	Pavimento pétreo de piedra bruta arenisca sobre arena lavada	m2	9280		
4	Cordones de Hormigon Prefabricado de 0,10 x 0,40 x 0,50, con juntas cerradas con concreto.	m/l	2500		
5	Compactacion con maquina bibrocompactadora y terminación con triturada 6ta	m2	9280		
	TOTAL				
				I V A	
Sub total guaraníes:					

2- LUGAR Y DIMENCIONES DE LAS CALLES A SER EMPEDRADAS

Nombre de las calles y Barrios **Dimensiones**

1. Calle Carlos Talavera entre Bvar Tte Fariña y Juan Zoilo Vera- Barrio Sta Teresita (Dos Cuadra) 280 mts x 8 mts 2.240 mts2
2. Calle Tte Herreros entre Frai Luis de Bolaño y Bvar Cacique Cavavayu- Barrio Sta Teresita (Dos Cuadra) 280 mts x 8 mts 2.240 mts2
3. Calle 14 de mayo entre Avda Jose F. Estigarribia y Bvar San Roque - Barrio San Blas (tres Cuadras) 380 mts x 8 mts 3040 mts2
4. Calle Fray Juan Bernado entre Avda Jose F. Estigarribia y Pdre De Jesus Aguirre- Barrio San Blas (Dos Cuadras) 220 mts x 8 mts 1.760 mts2

Total **9.280 mts2**

3- PLANOS

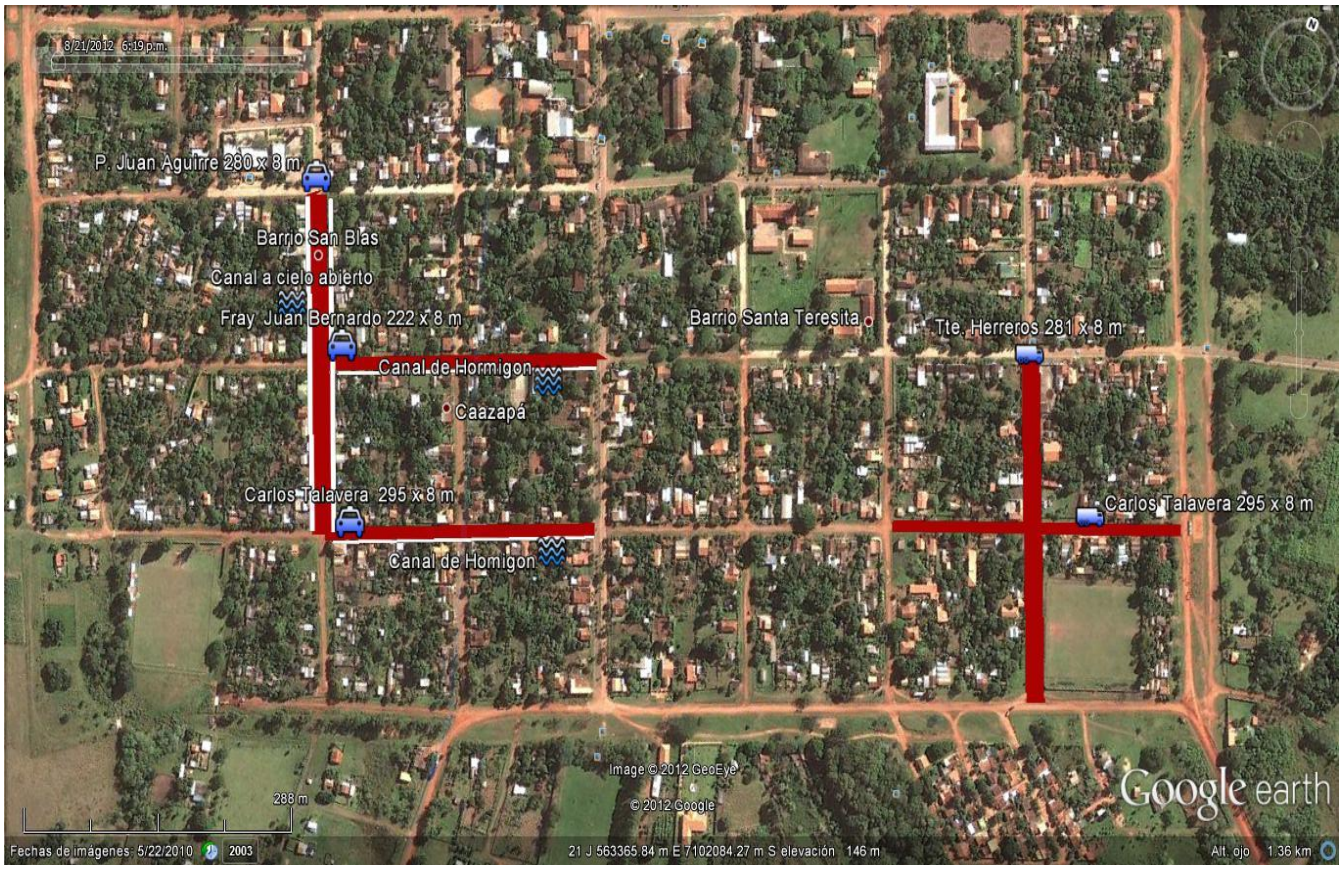
8/21/2012 6:19 p.m.
P. Juan Aguirre 280 x 8 m
Barrio San Blas
Canal a cielo abierto
Fray Juan Bernardo 222 x 8 m
Barrio Santa Teresita
Tte. Herreros 281 x 8 m
Canal de Hormigon
Caazapá
Carlos Talavera 295 x 8 m
Carlos Talavera 295 x 8 m
Canal de Homigon
Image © 2012 GeoEye
© 2012 Google
288 m
Google earth
Fechas de imágenes: 5/22/2010 2003
21 J 563365.84 m E 7102084.27 m S elevación 146 m
Alt. ojo 1.36 km

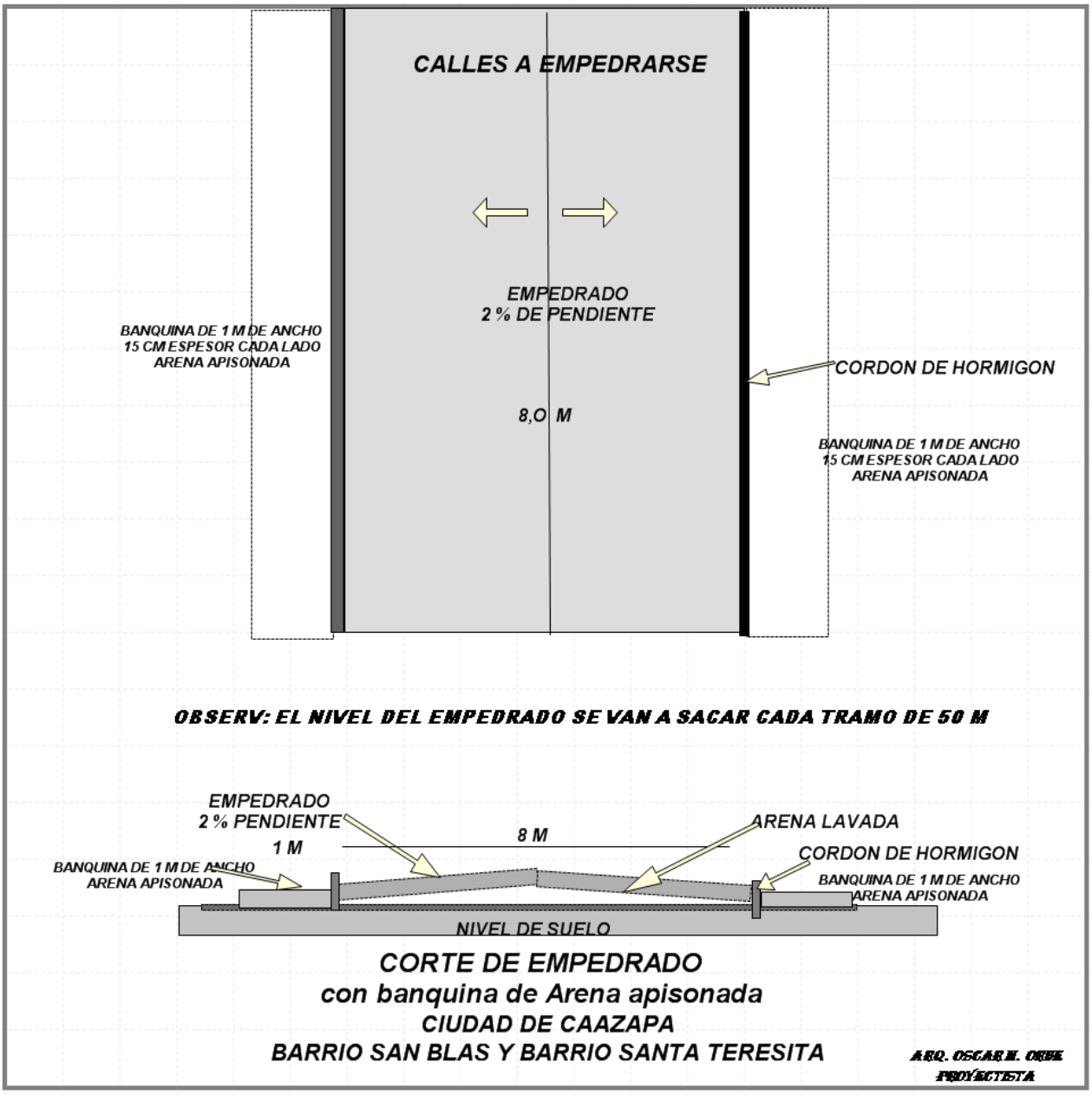

Proyecto: CAAZAPA CORTE EMP.2rap.rap (950x950 cm), cread@: 22.10.2012