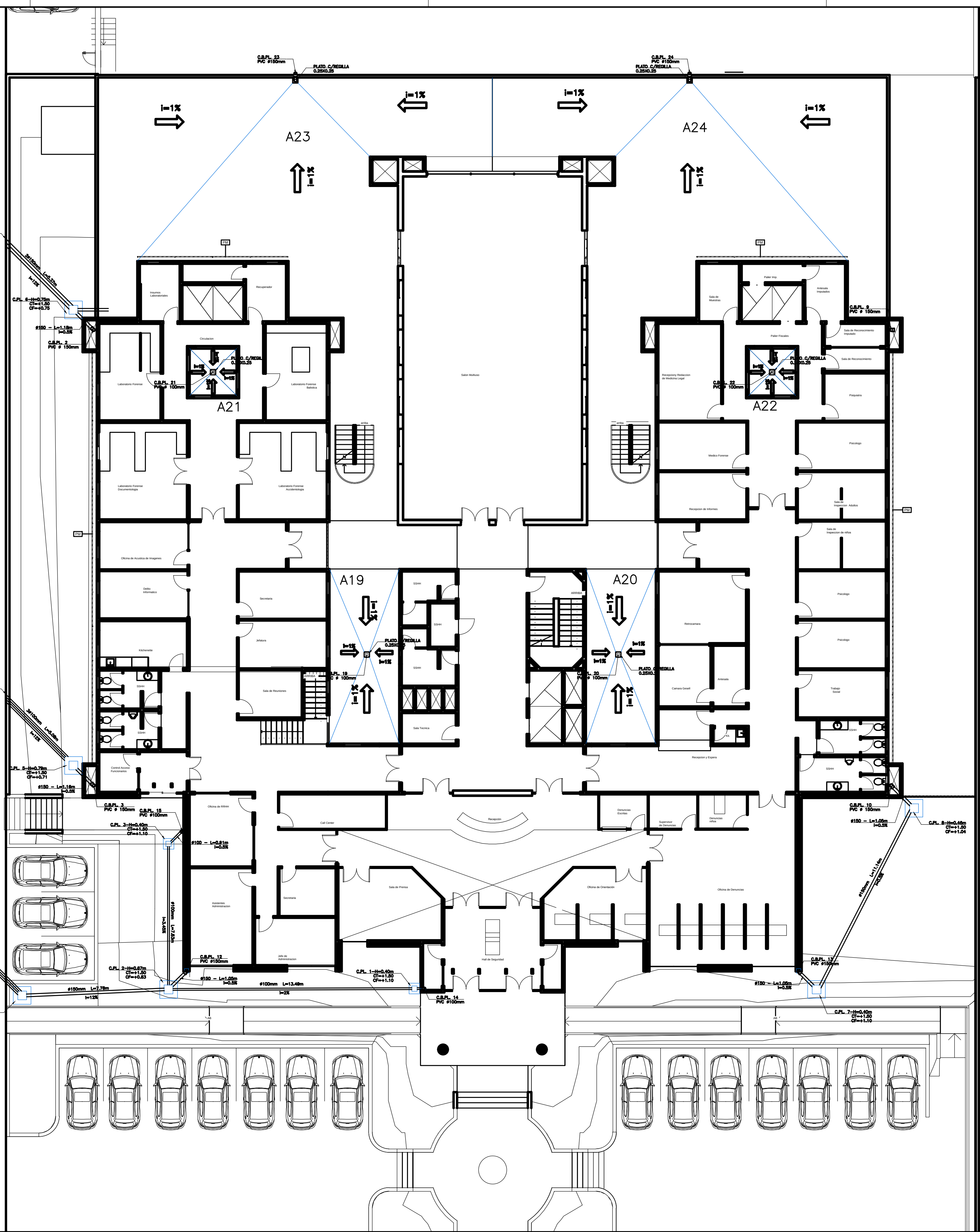

INSTALACION DE DESAGUE PLUVIAL - PLANTA NIVEL: +1.50 - PLANTA BAJA

Ministerio Público República del Paraguay DIRECCION DE OBRAS Y PROYECTOS	MINISTERIO PUBLICO FISCALIA GENERAL DEL ESTADO PROYECTO DE SEDE REGIONAL-CIUDAD DE PEDRO JUAN CABALLERO
UBICACION:	JUAN.DE.AYOLAS.E/.MADAME.LYNCH.Y.PANCHITO.LOPEZ
PROPIETARIO:	MINISTERIOPUBLICO
DIRECCIÓN:	CHILE.E/YGATIMI.Y.JEJUI
PROFESIONAL:	DIRECCION.DE.OBRAS.Y.PROYECTOS **PAT.No:** ·
DIRECCIÓN:	CHILE.E/YGATIMI.Y.JEJUI
CTA.CTE.CTRAL:	L2;M-116;S-III
SUP. TERRENO:	5524,74.M2 **SUP.A CONSTRUIR:** 7.997 M2

ESCALA 1:125

LAMINA N° PL-02

. . . .
PROFESIONAL

. . . .
PROPIETARIO