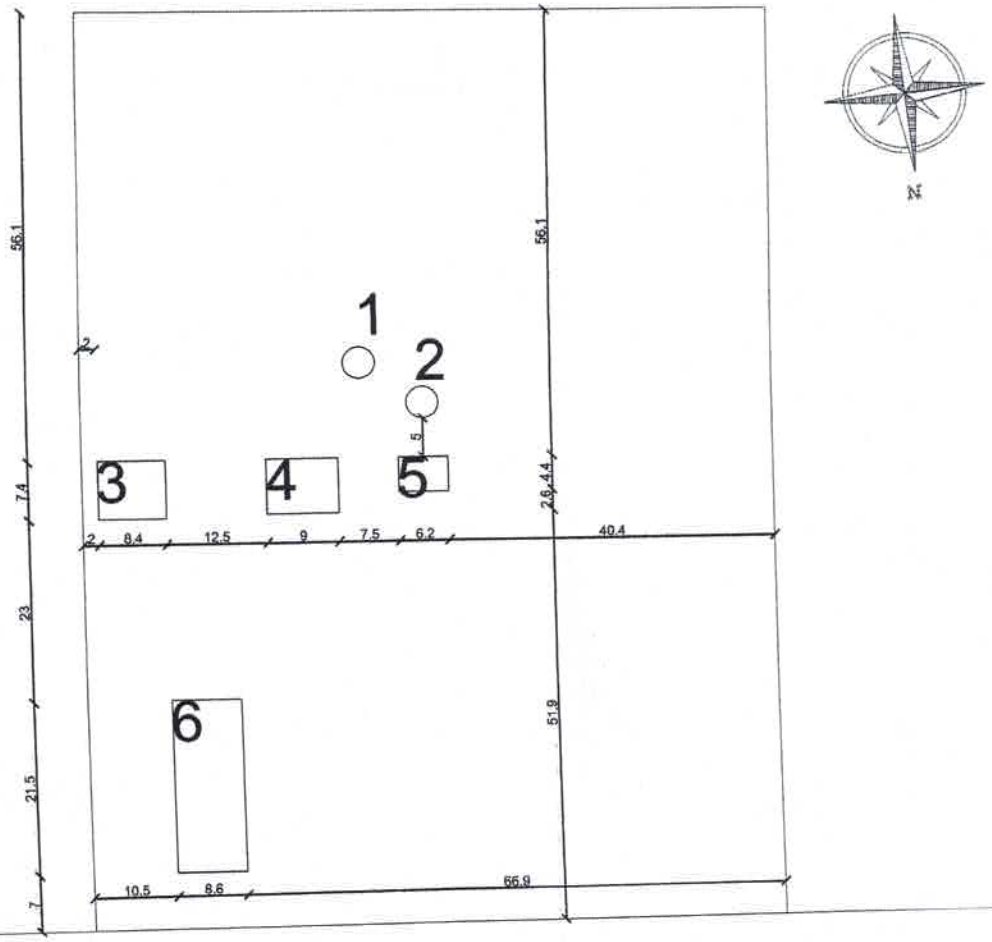

CALLE SAN VICENTE

REFERENCIAS

1- UN TANQUE DE AGUA EN DESHUSO.
2- CONSTRUCCION DE TANQUE DE AGUA DE 1000 LTS.
3- UN AULA DE MATERIAL COCICO EXISTENTE TRES AULAS.
4- UN AULA DE MATERIAL COCIDO EXISTENTE.
5- UN SANITARIO DE M.C. EXISTENTE A REPARAR.
6- TRES AULAS DE M.C. EXISTENTE DE CINCO AULAS.

COORDENADAS GOOGLE MAPS:
-24.517597,-56.194825

PLANTA DE UBICACIÓN
ESC.:.....1/841

MUNICIPALIDAD DE YRYBUCUA

PROYECTO: REPARACION DE SANITARIOS.

UBICACION: ESC. BAS. N° 4054 SAN VICENTE, CALLE SAN VICENTE, DISTRITO DE YRYBUCUA DTO. DE SAN PEDRO.

Luis Alberto Fernández Portillo
Arquitecto
Reg. M.O.P.C. N° 3.193

ESC. BAS. N° 4054 SAN VICENTE DISTRITO DE YRYBUCUA DTO SAN PEDRO
COORDENADAS GOOGLE MAPS

-24.517597,-56.194825

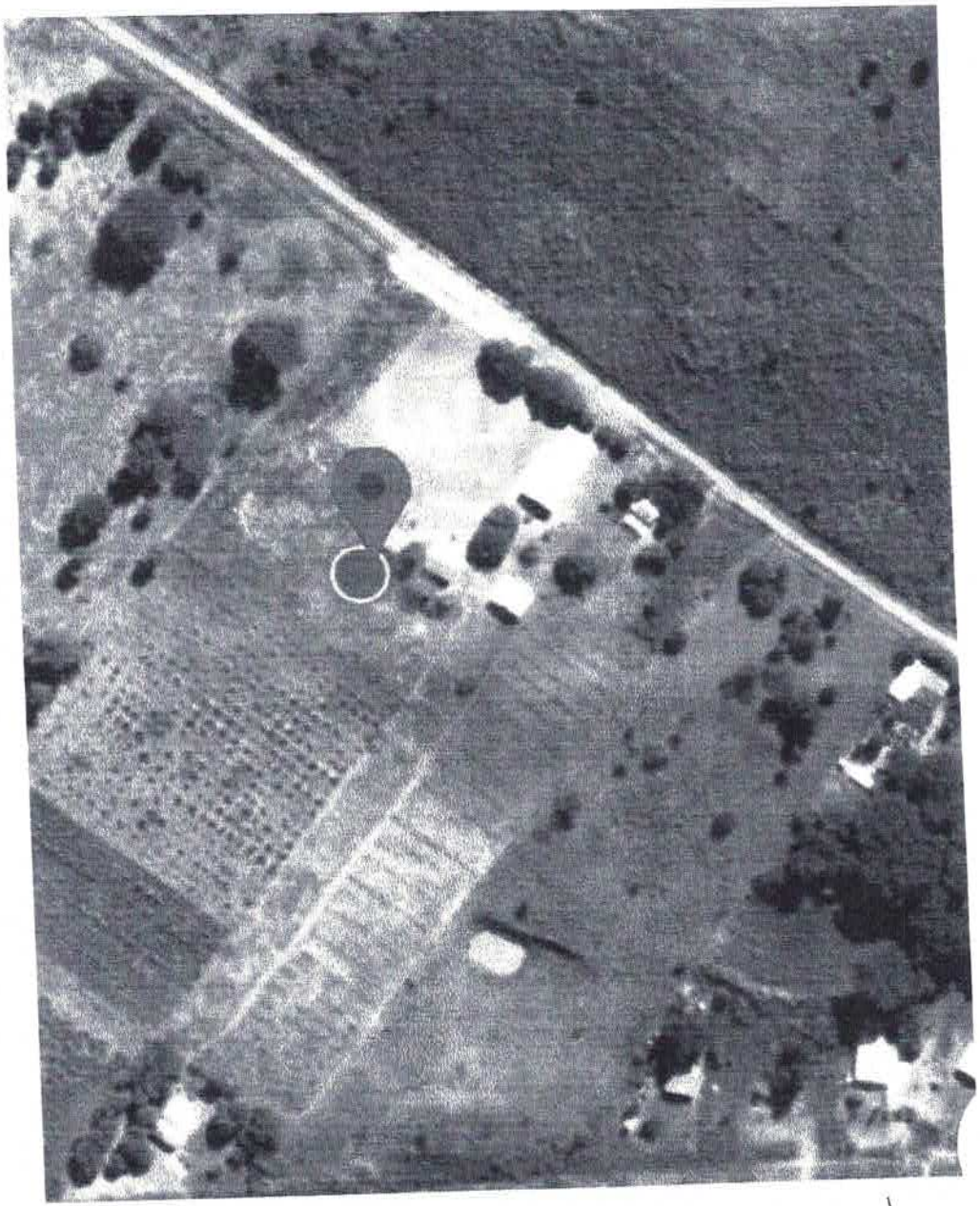

Luis Alberto Fernández Portillo
Arquitecto
Reg. M.O.P.C. Nº 3.193

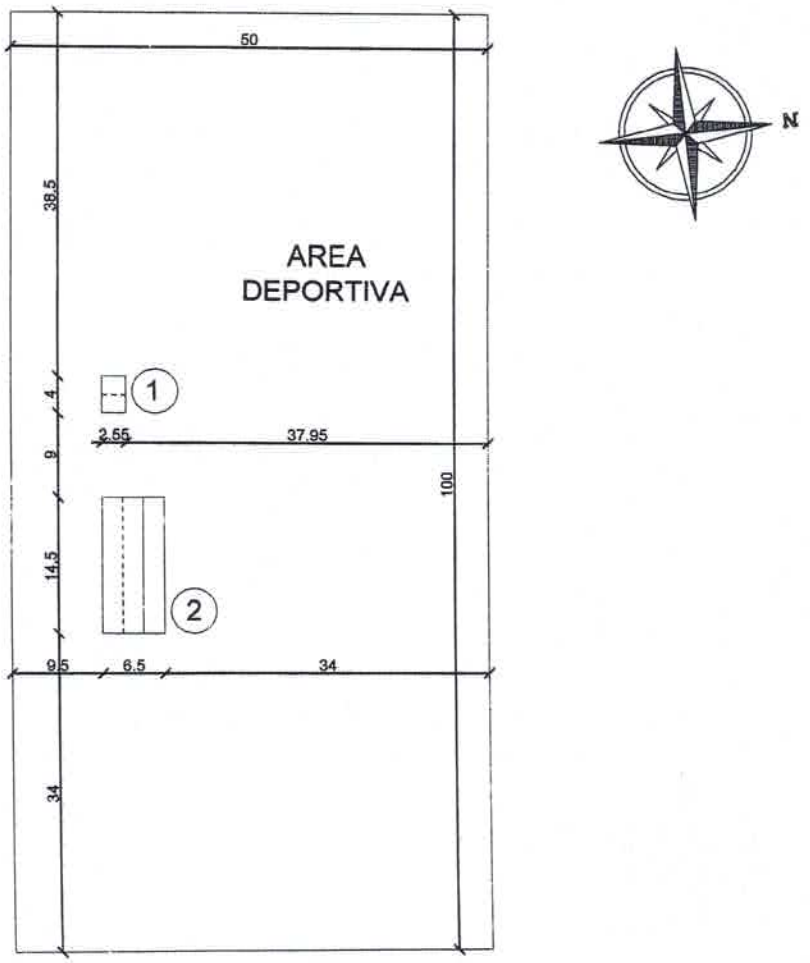

CALLE SEGUNDA LINEA CERRO VERDE

REFERENCIA

1- UN SANITARIO TIPOLOGIA MEC. 2,55 X 4,00 A CONSTRUIR.

2- UN PABELLON DE TRES AULAS DE M.C. EXISTENTE A REPARAR.

PROFESIONAL

Luis Alberto Fernández Portillo
Arquitecto
Reg. M.O.P.C. N° 3.153

MUNICIPALIDAD DE YRYBUCUA.
DEPARTAMENTO: SAN PEDRO.
ESCUELA BASICA N° 4059 SAN BLAS.
OBRA: REPARACION DE UN PABELLON Y CONSTRUCCION DE UN SANITARIO.
PLANTA DE UBICACIÓN _ ESC.: 1:700

ESC. BAS. N° 4059 SAN BLAS
DISTRITO DE YRYBUCUA DPTO. SAN PEDRO
COORDENADAS GOOGLE MAPS

-24.452965,-56.094437

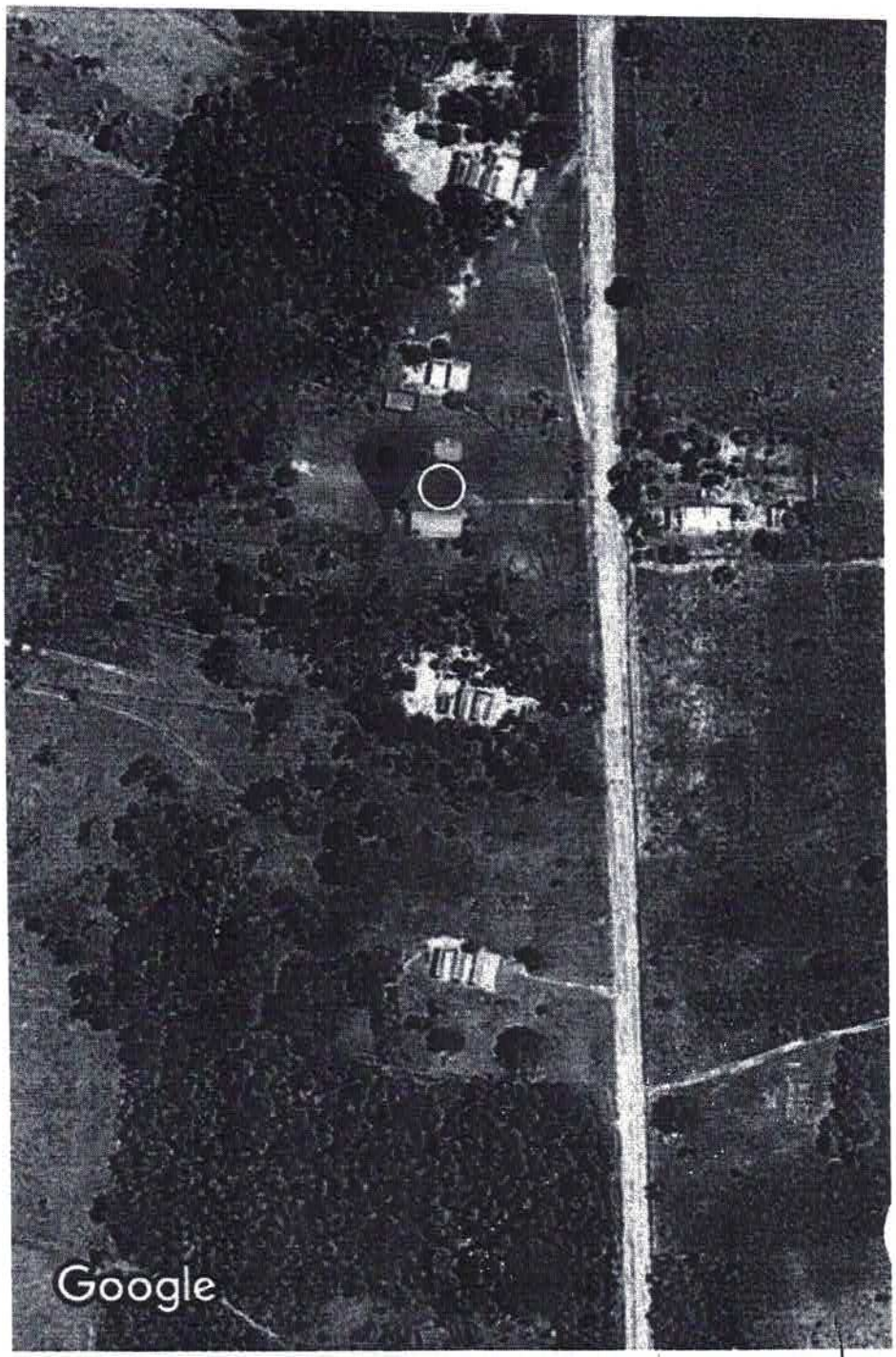

Luis Alberto Fernández Portillo
Arquitecto
Reg. M.O.P.C. N° 3.193

CONSTRUCCION DE UN SANITARIO Y REPARACION DE UN PABELLON EXISTENTE EN LA ESC. BAS. N° 4059 SAN BLAS.

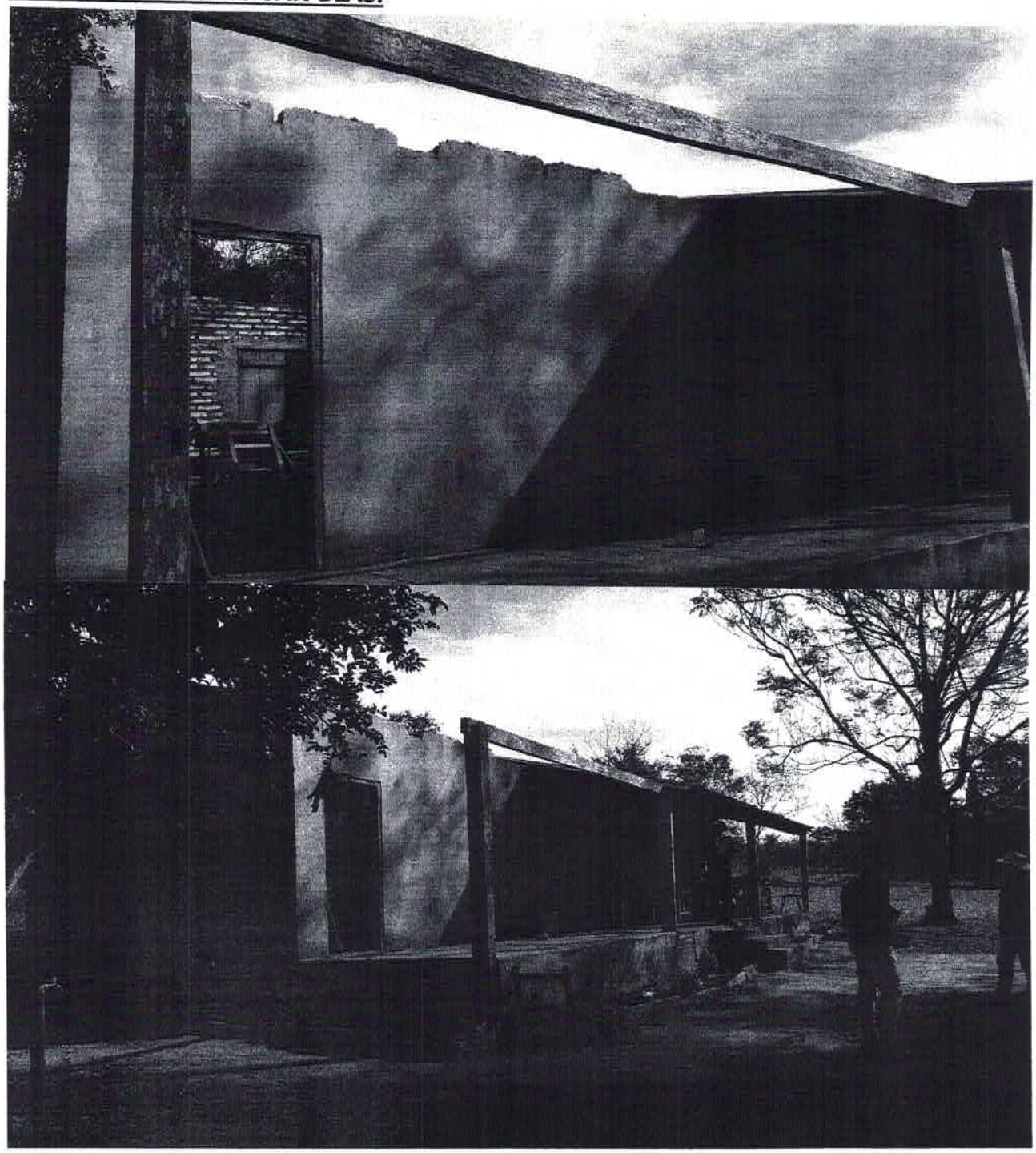

Luis Alberto Fernández Portillo
Arquitecto
Reg. C.O.P.C. N° 3.193

CONSTRUCCION DE UN SANITARIO Y REPARACION DE UN PABELLON EXISTENTE EN LA ESC. BAS. N° 4059 SAN BLAS.

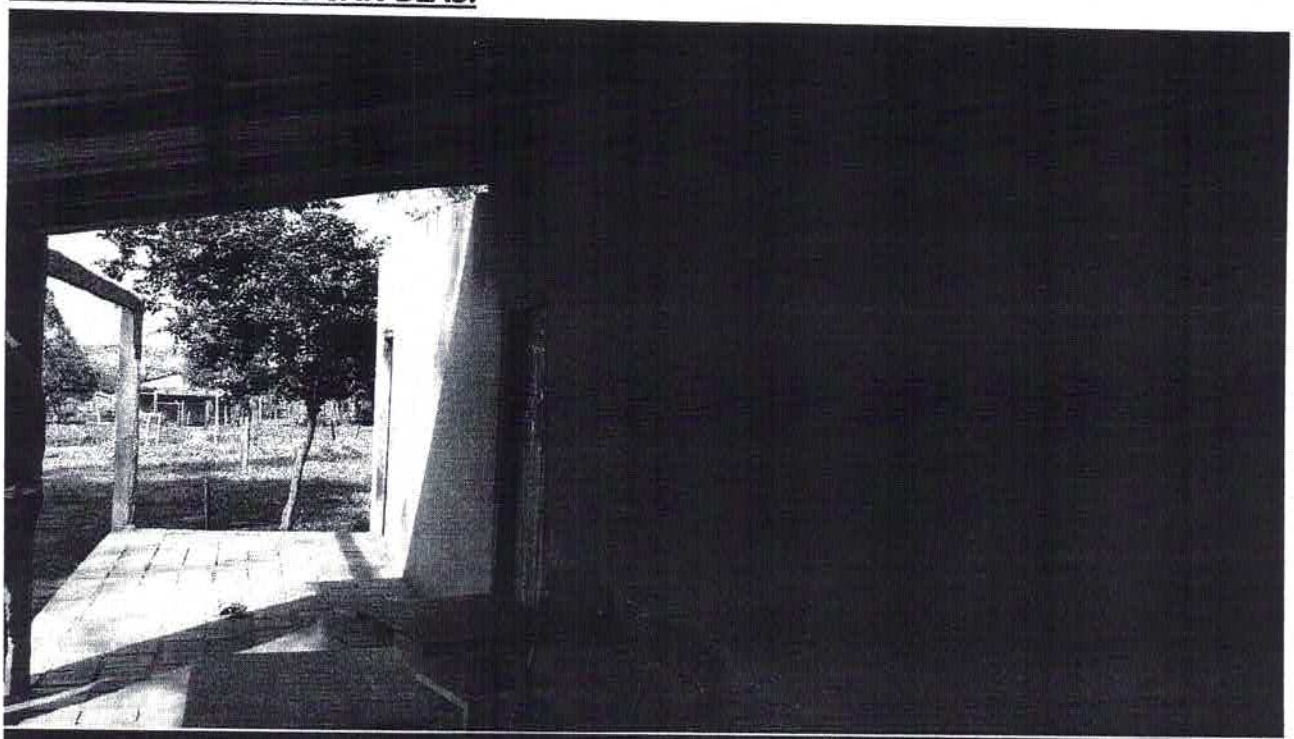

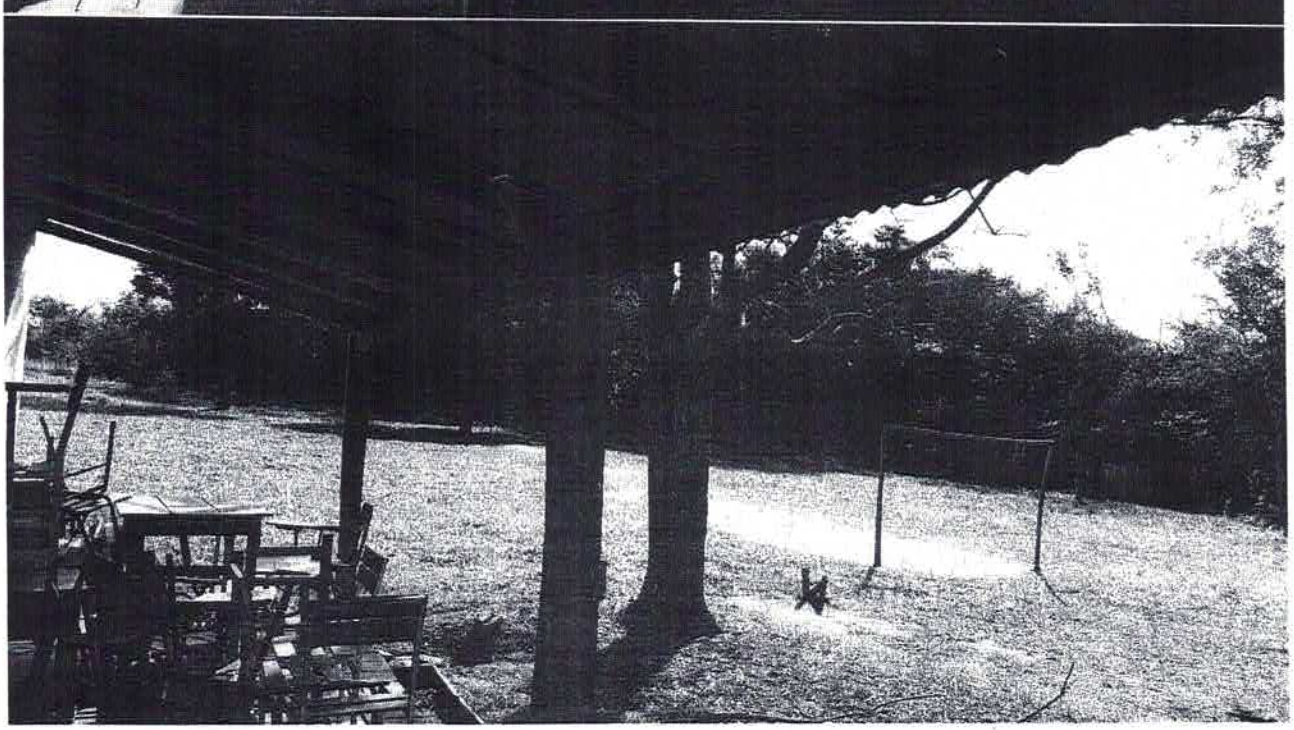

Luis Alberto Fernández Portin
Arquitecto
Reg. C.O.P.C. N° 3.193

CONSTRUCCION DE UN SANITARIO Y REPARACION DE UN PABELLON EXISTENTE EN LA ESC. BAS. N° 4059 SAN BLAS.

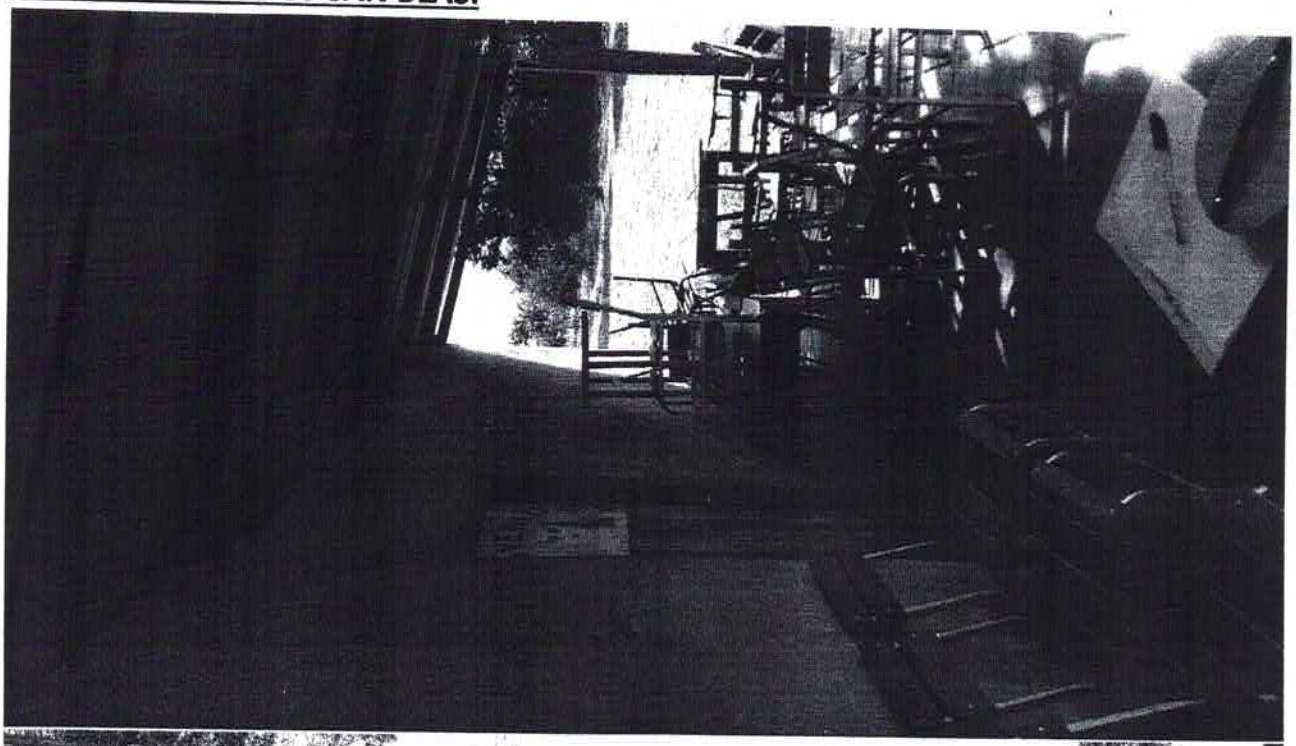

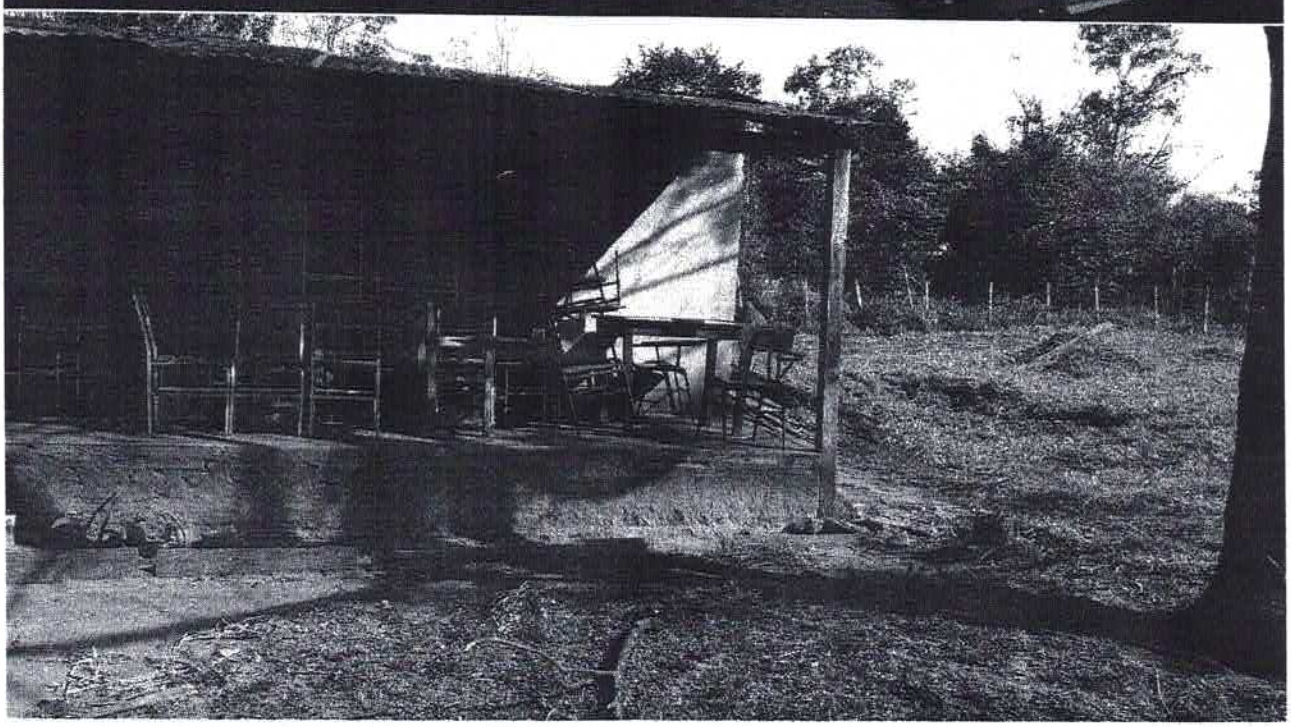

Luis Alberto Fernández Portillo
Arquitecto
Reg. M.O.P.C. N° 3.193

CONSTRUCCION DE UN SANITARIO Y REPARACION DE UN PABELLON EXISTENTE EN LA ESC. BAS. N° 4059 SAN BLAS.

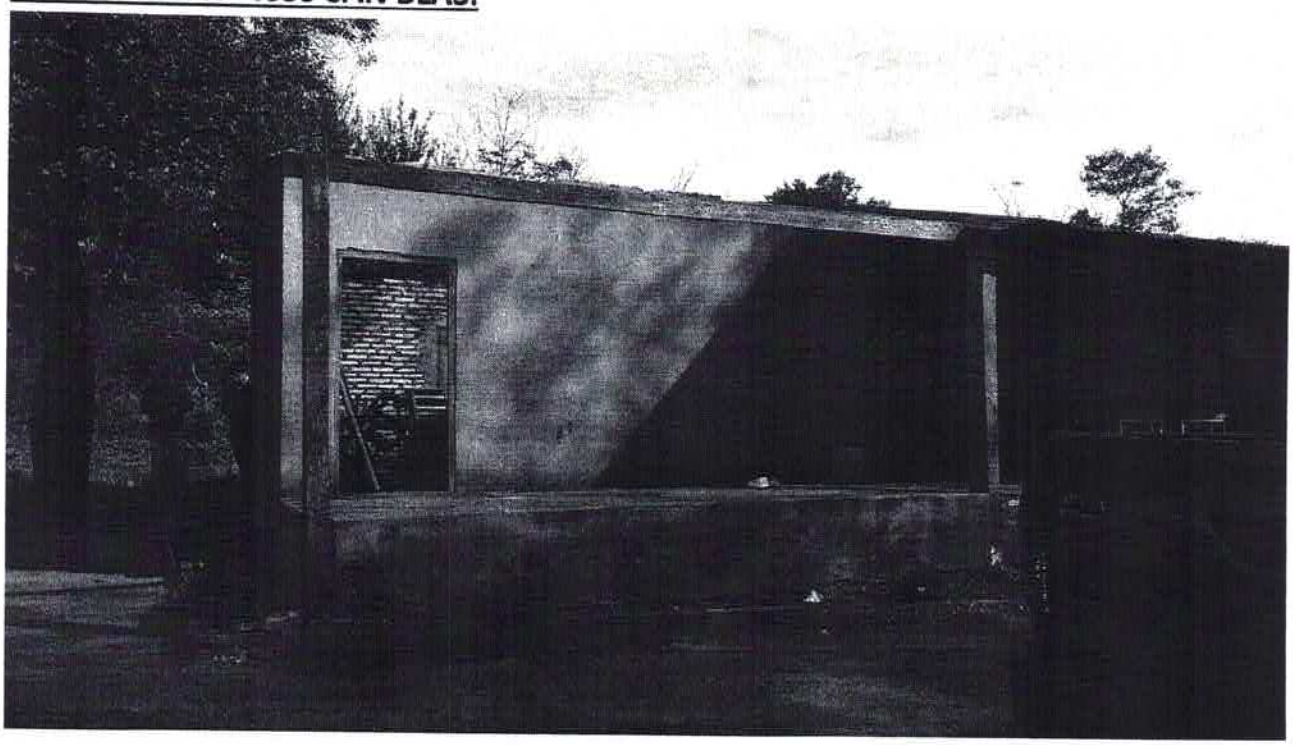

Luis Alberto Fernández Portillo
Arquitecto
Reg. M.O.P.C. N° 3.193