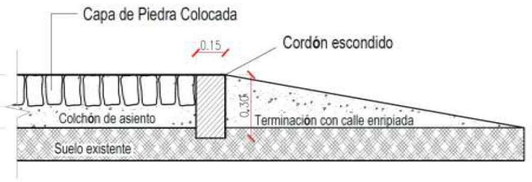

DETALLE DE CORDÓN ESCONDIDO
DE H°

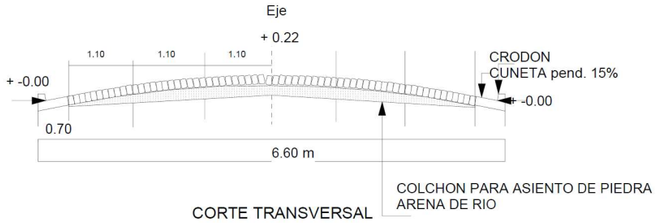

CORTE TRANSVERSAL

BADEN DE HORMIGON ARMADO

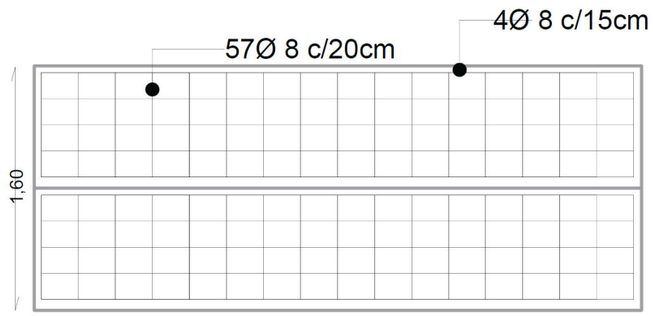

CORDON CUNETA DE HORMIGON

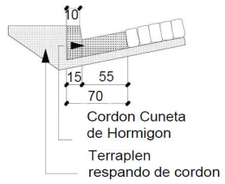

BADEN DE HORMIGON ARMADO

fe de 8 mm
cada 12 cm
en ambos sentido

Hormigon 1:3:3

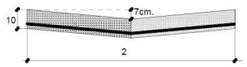

CALZADA DE PAVIMENTO TIPO EMPEDRADO

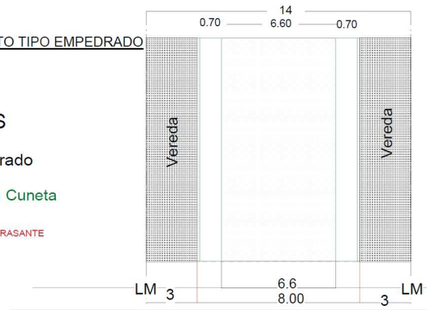

REFERENCIAS

- Empedrado
- Cordon Cuneta
- COTA SUB RASANTE

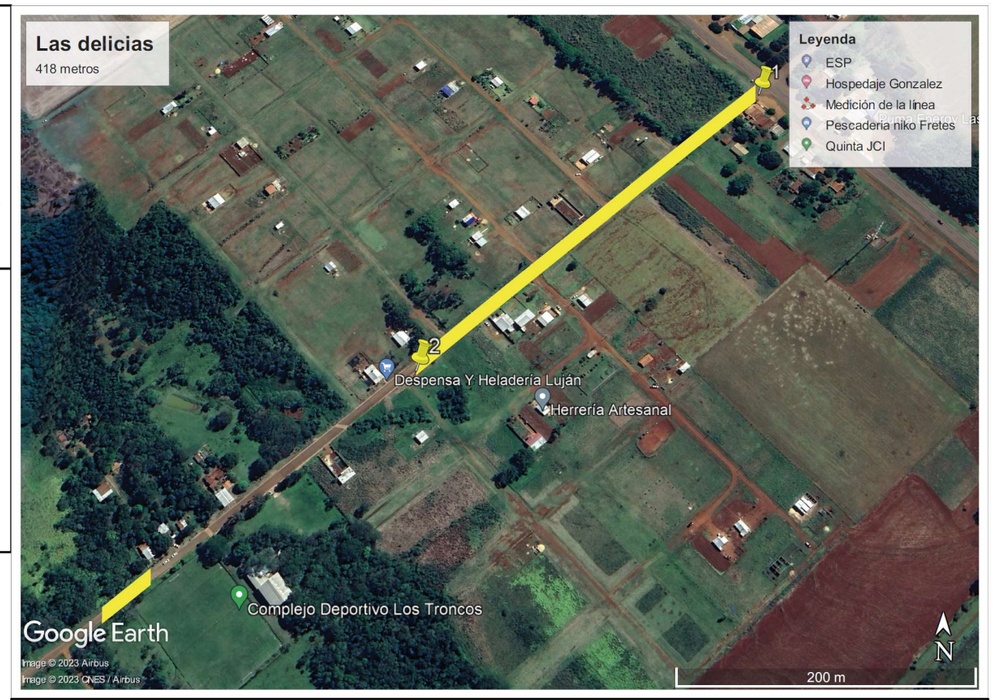

LONGUITUD TOTAL 418 ML (Empedrado)
SUPERFICIE DE PAVIMENTO TIPO EMPEDRADO 2758,8 M2
IONGUITUD CORDON CUNETA 836 ML
CORDON ESCONDIDO DE RETENCION CADA 40 M - 45 ML
DESTRONQUE DE ARBOLES -----
CAMBIO DE LUGAR COLUMNA DE ANDE-------
BADEN DE HORMIGON 9,6 M3

MUNICIPALIDAD DEL DISTRITO DE SAN JUAN DEL PARANA

PROYECTO EJECUTIVO DE EMPEDRADO CON CORDON CUNETA
UBICACION: CALLE SAN NICOLAS - LAS DELICIAS

LAMINA PLANTA GENERAL Y DETALLE

CONTRATISTA:

PROYECTISTA;

Verificados

1

PROYECTISTA	CONTRATISTA	Dto. De Obras APROBACION	Esc. 1/500