Licitación Pública Nacional por la Subasta a la Baja electrónica Nº 34/2011
"ADQUISICIÓN DE GUARDAPOLVO PARA ALUMNOS Y DOCENTES"
ADENDA Nº 04

MODIFICAR POR 01:

SECCION I.
CALENDARIO DE EVENTOS Y DATOS DE LA SUBASTA

		A- PLAZOS DE LA SUBASTA
10.3	Inicio y fin de Recepción de propuestas de precios	Fecha***: 17 de agosto de 2.011*** desde **las 09:00 hs. a.m.** Hasta **las 09:00 hs. a.m.** Del día ***18 de agosto de 2.011.***
10.4	Carga de propuestas	El oferente cargará sus propuestas incluyendo los precios unitarios por la cantidad máxima de cada ítem que conforma el lote, la suma de estos constituye el total del lote y la competencia será por el total de cada lote, pudiendo el oferente participar en lotes indistintos.
10.6	Validez de la Oferta	***Noventa (90) días*** contados desde que el proveedor haya finalizado la carga de su propuesta base en el Sistema de SBE, antes del inicio de la Etapa competitiva.
10.7	Porcentaje de Garantía de Mantenimiento de Ofertas	***5% (Art. 39 Ley 2051/03) del monto total de la Oferta.*** Dicho monto se obtendrá de la siguiente forma: El valor total de la oferta se obtiene, primeramente multiplicando los precios unitarios por la cantidad máxima de cada ítem que conforma el Lote, la suma de estos corresponde al monto máximo del Lote, posteriormente se suman los montos de los lotes de acuerdo a la cantidad de lotes ofertados y el resultado de dicha suma, siempre al momento de la Recepción de propuestas es el precio total de la ofertas, sobre este precio se calcula el porcentaje de la Garantía de Mantenimiento de Ofertas. La Garantía de Mantenimiento de Oferta podrá adoptar cualquiera de las formas previstas en el Artículo 51 del Decreto 21.909/03. Los datos de dicha Garantía deberán ser cargados en los campos establecidos en el sistema para dicho fin antes de la hora fijada para la apertura de la Etapa Competitiva. La Garantía deberá tener vigencia, al menos, por todo el plazo de validez de la oferta indicado en la cláusula anterior.
10.7	Validez de la Garantía de Mantenimiento de Ofertas:	**Noventa (90)** días contados a partir de la fecha y hora de apertura de la etapa competitiva, debiendo ajustarse a lo establecido en el Artículo 19 de la Resolución DNCP 860/08.
10.11	Inicio de la etapa competitiva	"ADQUISICIÓN DE GUARDAPOLVOS PARA ALUMNOS Y DOCENTES" **a las 09:10 hs. a.m. del día 18 de agosto de 2.011**
13.2; 13.3	Plazo de presentación de los documentos de la oferta	Una vez finalizada la Subasta a la Baja Electrónica y levantada el acta de sesión pública virtual en el portal, los oferentes ubicados en 1°, 2° y 3° lugar, deberá presentar sus respectivas documentaciones en sobre cerrado con indicación del nombre del/la Oferente participante, a fin de realizar las evaluaciones pertinentes. El sobre deberá estar dirigido a la institución

		Convocante y/o Unidad Operativa de Contrataciones. La Convocante llevará a cabo el Acto de apertura de las ofertas en público conforme a lo establecido en el Art. 24 de la ley 2051/03 y del Art. 3 – Dto. 5517/10 estableciendo lugar, fecha y hora de presentación de los documentos sustanciales que deberán ser presentados. **La fecha de presentación de las documentaciones es *22 de agosto* de 2011 hasta las *10:00* hs. am.** **La fecha de apertura de los sobres es *22 de agosto* de 2011 hasta las *10:10* hs. am.**

Licitación Pública Nacional por la Subasta a la Baja electrónica Nº 34/2011 "ADQUISICIÓN DE GUARDAPOLVO PARA ALUMNOS Y DOCENTES"
ADENDA Nº 04

MODIFICAR POR 02:

2. Especificaciones Técnicas

Delantales para Preescolar

ESPECIFICACIONES TÉCNICAS
- Tamaño: Talla 6
- Tejido : 100 % algodón , Cuadrille
- Color: Verde
- Diseño: cuello redondo, abertura en los costados, con cinta del mismo color del bies en cada lado, un bolsillo grande en la parte frontal baja del dental.
- Bies verde alrededor de todo el delantal y el cuello.
- Modelo: Pera

CANTIDADES POR LOTE POR TALLA:
LOTE 2 – ALTO PARANA:
- Talla 6 Delantales para Preescolar: 12.382.

LOTE 2 – CANINDEYÚ:
- Talla 6 Delantales para Preescolar: 4.575.

FORMATO DE PRESENTACIONES DEL BIEN:
- Paquetes de 10 unidades por tamaño
- Modelo: Pera.

Obs.: se deberá presentar muestra de los guardapolvos para Preescolar por cada tamaño. La no presentación de la muestra será motivo de descalificación.

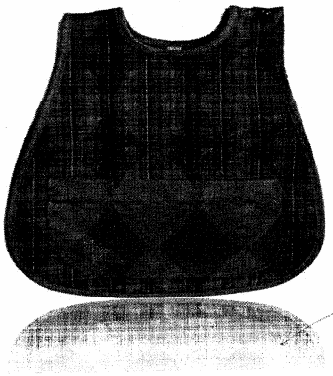

Guardapolvo Estudiantes

ESPECIFICACIONES TÉCNICAS:

- Guardapolvo, tipo guayabera
- Tamaño pequeño, mediano, grande (talla 6, 8, 10, 12, 14) mangas cortas.
- Tejido TC y/o Algodón color blanco, cuello solapa, con martín gala y abertura atrás.
- Dos bolsillos en la parte delantera inferior y uno en la parte superior izquierda.
- Botones en la parte delantera cada 10 cm.

CANTIDADES POR LOTE POR TALLA:

LOTE 2 – ALTO PARANA:

- Talla 6 largo 60 cm.: 17.176
- Talla 8 largo 70 cm.: 15.812
- Talla 10 largo 80 cm.: 32.448
- Talla 12 largo 90 cm.: 15.500
- Talla 14 largo 100 cm.: 16.083

LOTE 5 – CANINDEYÚ:

- Talla 6 largo 60 cm.: 6.502
- Talla 8 largo 70 cm. : 5.953
- Talla 10 largo 80 cm.: 11.633
- Talla 12 largo 90 cm. : 5.074
- Talla 14 largo 100 cm.: 4.744

FORMATO DE PRESENTACIONES DEL BIEN:

- Paquetes de 10 unidades por tamaño.
- Modelo.

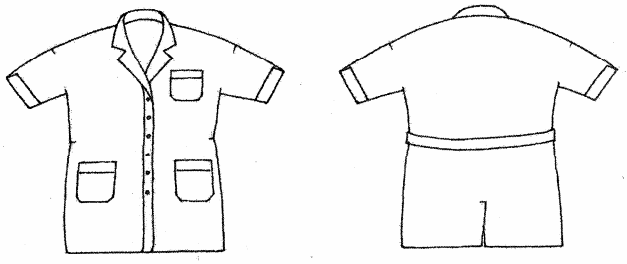

Obs.: se deberá presentar muestra de los Guardapolvo Estudiantes Por cada tamaño. La no presentación de la muestra será motivo de descalificación.

Guardapolvo Docentes

ESPECIFICACIONES TÉCNICAS:

- Guardapolvo, tipo guayabera
- Tamaño: mediano, grande, extra grande mangas cortas.
- Largo: 10 cm. sobre la rodilla
- Tejido TC y/o Algodón, color blanco, cuello solapa, con martín gala y abertura atrás.
- Dos bolsillos en la parte delantera inferior y uno en la parte superior izquierda.
- Botones en la parte delantera cada 10 cm.
-

CANTIDADES POR LOTE POR TAMAÑO:

LOTE 3 – ALTO PARANA:

- Tamaño mediano: 1.760
- Tamaño grande: 2.760
- Tamaño Extra grande: 2.170

LOTE 6 – CANINDEYÚ:

- Tamaño mediano: 679
- Tamaño grande: 1.290
- Tamaño Extra grande: 1.200

FORMATO DE PRESENTACIONES DEL BIEN:

- Paquetes de 3 unidades por tamaño.
- Modelo.

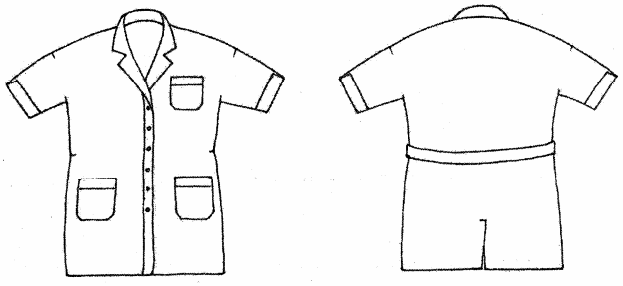

Obs.: se deberá presentar muestra de los Guardapolvo Docente
Por cada tamaño. La no presentación de la muestra será motivo de descalificación.

Las muestras serán entregadas junto con la oferta, es decir, estarán con el sobre en el momento de la presentación de los mismos. La no presentación de las muestras junto con la oferta (sobre cerrado) será motivo de descalificación.
La debida identificación facilitará la correcta evaluación del Comité, y evitará la confusión en el momento de la evaluación, el siguiente cuadro será el utilizado para la Identificación de los bienes

MUESTRA
No. Ítem:_____
Descripción:_____
Oferente: _____

MINISTERIO DE EDUCACIÓN Y CULTURA
Unidad Operativa de Contrataciones

No serán aceptadas muestras que no vengan acompañadas con su identificación respectivo. Asimismo, se deberá presentar UNA NOTA con membrete de la firma detallando las muestras entregadas, indicado el número de ítem, descripción y marca.-

3. Plan de Entregas

Una vez realizada la adjudicación el oferente deberá entregar la totalidad de lo adquirido en los en las Supervisiones Administrativas de los Departamentos beneficiados.

Una vez emitida la orden de compra correspondiente para los lotes Adjudicados el oferente tendrá 60 (sesenta) días hábiles para la entrega de los Bienes en su totalidad los Guardapolvos de alumnos y Docentes Escolares en todas las Supervisiones Administrativa de cada región y departamentos.

Será efectuado con posterioridad a la firma de contrato el Cronograma de entrega a través de la Dirección correspondiente y la Dirección Administrativa para su repartición en las Supervisiones Asignadas de los Departamentos Beneficiados (Se anexa Planilla de la ubicación exactas de distribución por Región de los Guardapolvos para los Niños/ as y Docentes).

Los Directores o Encargados de Despacho de cada Supervisión estarán a cargo de la recepción de los Guardapolvos de alumnos y Docentes.

La entrega de los bienes adjudicados será de recepcionado por acta de entrega.

El Contrato será firmado en la Oficina de la Unidad Operativa de Contrataciones ante las personas autorizadas por el Coordinador de la UOC para el efecto.