ÚLTIMA EDICIÓN DE FAMOSOS

"100 paraguayos dicen" enfrentó a dos programas del Trece y Unicanal

Los equipos estuvieron conformados por representantes de "Mucho gusto" y Deportes.

Los invitados fueron los famosos de los programas "Mucho gusto" y Deportes

El programa "100 Paraguayos dicen" en su edición famosos, emitido el jueves pasado a las 20.30 por las pantallas del Trece, sorprendió a la audiencia enfrentando al programa "Mucho gusto" del Trece y al "Team Deportes" de Unicanal y el Trece.

En las redes sociales del programa "100 paraguayos dicen" se pidió al público que adivinen a través de emojis quienes serían los invitados famosos de la edición del jueves, la teleaudiencia fanática de la grilla del Trece adivinó que se trataba del programa que conduce José Ayala y de celebridades del deporte. Los pálpitos fueron correctos, puesto que llegaron al programa el equipo de "Mucho gusto", conformado por Sara Dihl, Noelia M. Leguizamón, Rita Fernández, y el líder del team fue el conductor del programa, José Ayala. Por otra parte, el equipo que se enfrentó al "Team MG" fue el "Team Deportes", liderado por la periodista Ondina Cantero y sus compañeros de equipo fueron: Walter Estigarribia, Marly Cáceres y Nelson Rivera. Los participantes respondieron en las rondas simples del programa preguntas como: "¿Cuál es el condimento que más usamos los paraguayos?". Mientras que en la ronda de preguntas donde se duplican y triplican puntajes, se contestó "¿Cuál corte de carne es el que más usamos para un asado?" y "¿Cuál es el estadio de fútbol más grande de América?".

El team de "Mucho gusto" fue el que sumó los puntos para llegar a la ronda final, denominado "Dinero Rápido", en el que en menos de 20 segundos respondieron preguntas como: "¿Cuántos países son miembros de la Conmebol?", "¿Qué parte del pollo más comemos?", entre otros. El programa conducido por José Ayala acumuló un total de 169 de los 200 puntos en juego, estuvieron a solo 31 puntos de ganar el pozo mayor de quince millones de guaraníes. Igualmente, el "Team MG" se llevó un millón de guaraníes por llegar hasta la última ronda de preguntas del programa. "100 paraguayos dicen" va de lunes a viernes a las 20.30, por el Trece.

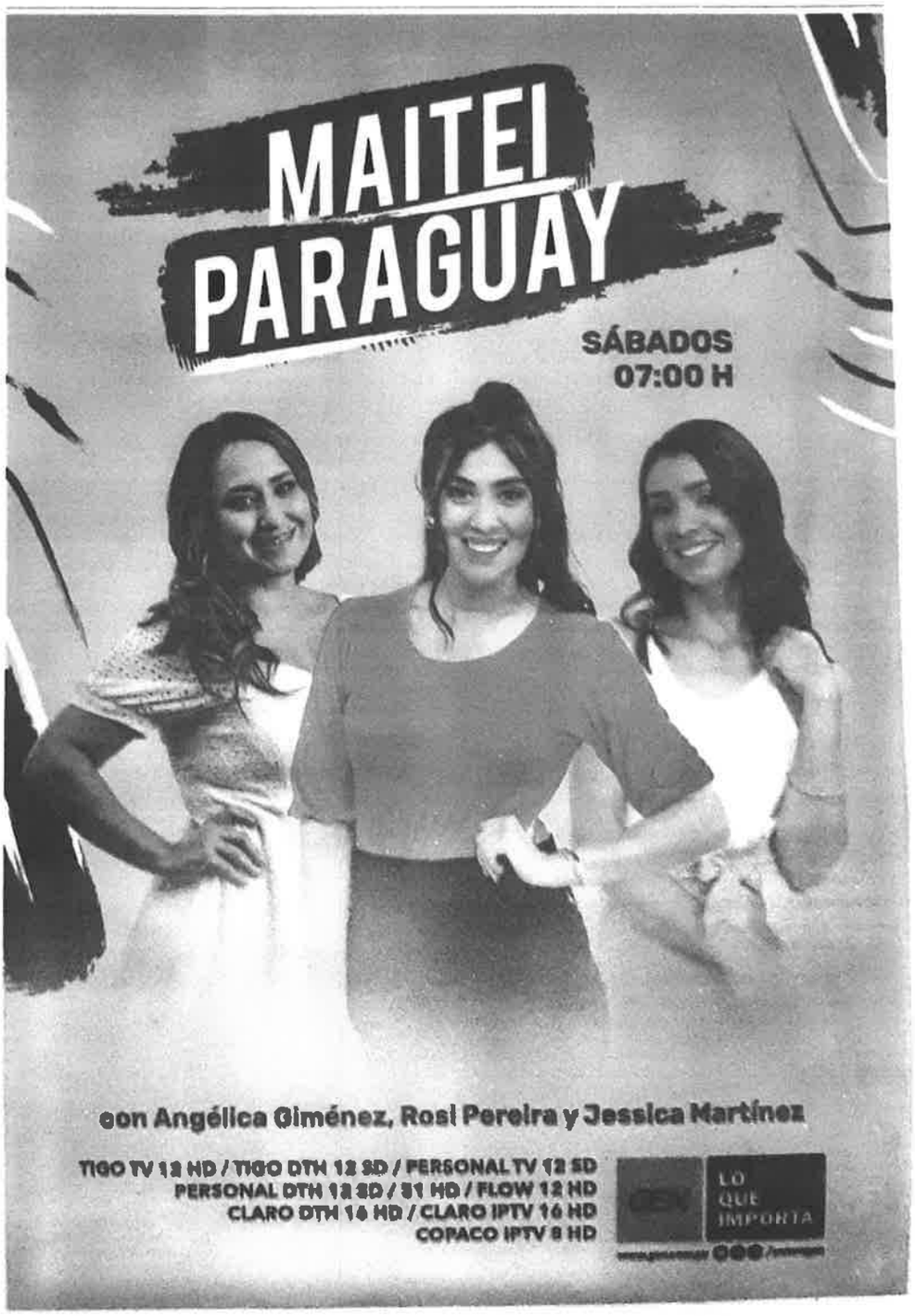

SALUD PUBLICA Y BIENESTAR SOCIAL
GOBIERNO NACIONAL
Paraguay de la gente

LICITACIÓN PUBLICA NACIONAL Nº 30/2022 ADQUISICION DE REACTIVOS E INSUMOS PARA ANATOMIA PATOLOGICA MSPBS -ID: 412.522.

- FINANCIAMIENTO: El pago del Suministro se efectuará con fondos previstos en el Objeto de Gasto 351 y 358, al Ejercicio año 2022, asignado al Ministerio de Salud Pública y Bienestar Social y de conformidad al Plan de Caja. El monto correspondiente al Ejercicio Fiscal 2023, 2024 esta supeditado a la aprobación del PGN.
- DOCUMENTOS: El PBC y documentos de la LPN, podrán ser obtenidos sin costo alguno, a través del SICP www.contrataciones.gov.py
- FECHA CONSULTA: desde su publicación hasta 08/08/2022 09:00 HS.
- FECHA ENTREGA DE LAS OFERTAS: 16/08/2022 09:00 HS.
- FECHA APERTURA DE SOBRES: 16/08/2022 09:15 HS.
- FORMA DE PAGO: A plazos.
- MONEDA DE COTIZACIÓN: En moneda nacional.

NO PODRÁN PRESENTAR PROPUESTAS NI CELEBRAR CONTRATOS CON EL MINISTERIO DE SALUD PUBLICA Y BIENESTAR SOCIAL, LAS PERSONAS FÍSICAS O JURÍDICAS QUE SE ENCUENTREN INHABILITADAS EN ALGUNAS DE LAS CAUSALES DE PROHIBICIÓN ESTABLECIDOS EN EL ART. 40 DE LA LEY Nº 2051/03 "DE CONTRATACIONES PÚBLICAS" Y SU MODIFICATORIA LA LEY Nº 6716/2021

Correo: licitaciones.mspbs@gmail.com
TELÉFONO: (021) 2374 290

14632

EMOCIÓN Y MÚSICA CON BMW Y PERFECTA

Celebraron la final del concurso Be The One y surgen ganadores

Los premiados viajarán a Río de Janeiro para disfrutar de uno de los festivales más importantes de Latinoamérica.

GENTILEZA

Gabriel Benítez y sus amigos Giovonni Cruzons, Alberto Muñoz y Fernando Ferro son los afortunados que irán al festival Rock in Río

Este concurso celebra a la comunidad de fanáticos de la marca BMW en Paraguay, permitiéndoles acceder a un universo de emociones y premios, como viajar a Rock in Río para vivir un concierto inolvidable.

En la edición 2022 del concurso, el foco está puesto en la sustentabilidad, que es uno de los ejes de la acción corporativa tanto de Perfecta como de BMW, donde la movilidad híbrida (PHEV) o totalmente eléctrico (BMW i) son la más clara demostración concreta de este pilar.

Desde abril de este año, los fanáticos de la marca podían postular para ser "The One" ingresando a una web en la que respondían preguntas de conocimiento general de la marca como sobre acciones de sustentabilidad y la alianza internacional con la banda Coldplay.

Luego de esta primera etapa de preselección, los concursantes visitaron las oficinas de Perfecta Automotores y conocieron de primera mano un poco más de todo lo que la empresa y la marca están haciendo hoy. Todo este recorrido culminó con la clasificación de 4 finalistas, que participaron de la gran final, un evento magnífico que se realizó el día jueves 21 de julio en La Casa Perfecta, ubicada en Sacramento esquina Andrade.

Para el evento final cada participante, en conjunto con sus 3 amigos, tuvieron que demostrar sus habilidades al volante con desafíos de manejo y preguntas sobre la marca, además pusieron a prueba su conocimiento musical con desafíos en los que debían adivinar los nombres de canciones en reversa. A esto se le sumó un espectacular desafío de Escape Room, un juego donde el equipo quedó encerrado en una habitación preparada y en donde se ponen a prueba valores como el liderazgo y trabajo en equipo para conseguir encontrar las pistas para salir de la habitación.

Finalmente, resultó ganador Gabriel Benítez, que con sus amigos Giovonni Cruzons, Alberto Muñoz y Fernando Ferro irán a pasar unos días de música y diversión a Río de Janeiro, en uno de los festivales musicales más importantes del mundo.

Además, la empresa habilitó un premio más para Andrea Doldán, quien se destacó como embajadora de marca todo el concurso, siendo ya cliente de muchos años de Perfecta y quien viajará también al festival de la mano de la marca.

Los finalistas, sus amigos e invitados especiales disfrutaron del catering de Talleyrand, los tragos de Mixit!, una increíble ambientación musical con Dani Rodríguez y un show exclusivo de la banda La de Roberto.

BMW Paraguay, de la mano de Perfecta, continuará brindando a la comunidad de fanáticos experiencias inolvidables con la marca durante todo el 2022.

Petropar ■ GOBIERNO ■ NACIONAL Paraguay de la gente

LICITACIÓN PÚBLICA NACIONAL POR EL PROCEDIMIENTO DE SUBASTA A LA BAJA ELECTRÓNICA N° 12/2022 "ADQUISICIÓN DE ALCOHOL ABSOLUTO - SEGUNDO LLAMADO", ID N° 415.324

a) Institución: Petróleos Paraguayos (PETROPAR).
b) Fuente de Financiamiento: 30 - Recursos Institucionales.
c) Costo de Pliego: Sin costo.
d) Obtención del Pliego de Bases y Condiciones: en el Portal de la Dirección Nacional de Contrataciones Públicas (www.dncp.gov.py) **ID 415.324**, igualmente podrán ser retirados de la Dirección Operativa de Contrataciones (DOC) de la Institución, sito en Chile N° 753 entre Haedo y Humaitá. Edificio Centro Financiero
e) Consultas: deberán ser realizadas a través del campo propio del sistema de SBE, hasta las 08:00 horas del día 27 de julio de 2022
f) Respuestas: deberán ser realizadas a través del campo propio del sistema de SBE, hasta las 15:00 horas del día 29 de julio de 2022
g) Inicio de Recepción de Propuesta: desde las 08:00 horas del día 03 de agosto de 2022.
h) Cierre de Recepción de Propuesta: hasta las 08.00 horas del día 04 de agosto de 2022.
i) Inicio de la Etapa Competitiva - Lances: a las 08:10 horas del día 04 de agosto de 2022.
j) Entrega de las ofertas físicas de los participantes de la Subasta: En el Piso 2, Mesa de Entrada, hasta las 09:00 horas del 05 de agosto de 2022, sito en el Edificio Centro Financiero, de la calle Chile N° 753 entre Haedo y Humaitá (Oficina Central)
k) Apertura de las ofertas físicas de los participantes de la Subasta: En el Piso 9° DOC, a las 09:15 horas del 05 de agosto de 2022, sito en el Edificio Centro Financiero, de la calle Chile N° 753 entre Haedo y Humaitá (Oficina Central)
l) Moneda: Guaraníes
m) Forma de pago: Conforme al Pliego de Bases y Condiciones.
n) Vigencia del contrato: Conforme al Pliego de Bases y Condiciones
o) No podrán participar las personas que no se encuentren inscriptas en el SIPE.
p) No podrán participar las personas inhabilitadas conforme al Artículo 40° de la Ley 2.051/03.

34622

INHABILITACIONES DE CLIENTES DEL BANCO REGIONAL S.A.E.C.A

Por la cual se publica la nómina de personas inhabilitadas para girar en cuenta corriente conforme a la nueva LEY N° 3711 que deroga la Ley 2835/05 y modifica los Art. 10, 13 y 16 de la Ley 805/96

NOMBRE	CI/ RUC	CAUSAL	PLAZO	F. DE INHABILITACION
Matheus Roberto Lahm	8191251	1 Rechazo por C.C.	3 Años	12/07/2022
Leticia Jazmin Acosta Duarte	3924891	1 Rechazo por C.C.	3 Años	14/07/2022
Importadora el Mayorista S.A.	80085940-5	3 Rechazos por I.F.	1 Año	19/07/2022
Aldo Villalba	5237398	3 Rechazos por I.F.	1 Año	19/07/2022
Sabelino Fernando Benitez Bordon	2017307	3 Rechazos por I.F.	1 Año	20/07/2022

REHABILITACIONES DE CLIENTES DEL BANCO REGIONAL S.A.E.C.A. PARA GIRAR

Nómina de personas rehabilitadas para girar en cuenta corriente según Ley 3711/09

NOMBRE	Nro. DOCUMENTO	FECHA DE REHABILITACION
Jose Domingo Ferreira Martinez	1071827	13/07/2022
Carlos Alberto Bogado Corvalan	1250357	13/07/2022
Gladi Estela Licita de Zarate	1013290	19/07/2022
Diego Domingo Bogarin Arevalos	2501229	22/7/22

Regional

34605

SALUD PUBLICA Y BIENESTAR SOCIAL ■ GOBIERNO ■ NACIONAL Paraguay de la gente

LICITACION PUBLICA NACIONAL N° 30/2022 ADQUISICION DE REACTIVOS E INSUMOS PARA ANATOMIA PATOLOGICA MSPBS -ID: 412.532.

- FINANCIAMIENTO: El pago del Suministro se efectuará con fondos previstos en el Objeto de Gasto 351 y 358, al Ejercicio año 2022 asignado al Ministerio de Salud Pública y Bienestar Social y de conformidad al Plan de Caja. El monto correspondiente al Ejercicio Fiscal 2023, 2024 esta supeditado a la aprobación del PGN
- DOCUMENTOS: El PBC y documentos de la LPN, podrán ser obtenidos sin costo alguno a través del SICP www.contrataciones.gov.py
- FECHA CONSULTA: desde su publicación hasta 08/08/2022 09:00 HS
- FECHA ENTREGA DE LAS OFERTAS: 16/08/2022 09:00 HS
- FECHA APERTURA DE SOBRES: 16/08/2022 09:15 HS
- FORMA DE PAGO: A plazos
- MONEDA DE COTIZACION: En moneda nacional

NO PODRAN PRESENTAR PROPUESTAS NI CELEBRAR CONTRATOS CON EL MINISTERIO DE SALUD PUBLICA Y BIENESTAR SOCIAL, LAS PERSONAS FISICAS O JURIDICAS QUE SE ENCUENTREN INHABILITADAS EN ALGUNAS DE LAS CAUSALES DE PROHIBICION ESTABLECIDOS EN EL ART. 40 DE LA LEY N° 2051/03 "DE CONTRATACIONES PUBLICAS" Y SU MODIFICATORIA LA LEY N° 6716/2021

Correo: licitaciones.mspbs@gmail.com
TELEFONO: (021) 2334 290

34622

SECTOR YERBATERO

Buscan ingresar al mercado asiático

Delegación paraguaya fue a la feria Foodex 2022, el mayor evento agroalimentario de Asia-Pacífico.

Desde el Centro Yerbatero del Paraguay (CYP) expresaron que buscan expandirse y conquistar nuevos mercados como el asiático para aumentar las exportaciones. Hace unos días, Japón recibió a una delegación de empresarios paraguayos que acudió a Foodex 2022, la mayor feria agroalimentaria del país y la región de Asia y el Pacífico.

Varias empresas paraguayas pretenden realizar alianzas y cerrar contratos con importadores en ese destino. "Si bien Paraguay ya llegó a exportar yerba mate a Japón, lastimosamente después la Argentina se apoderó de ese mercado", expresó Néstor Doralezky, miembro del gremio, en entrevista con Unicanal. Recalcó que Paraguay concretó ventas a ese destino, puesto que en los clubes de té japoneses también se utiliza la yerba mate para las infusiones. "Fuera del mercado argentino o brasileño, que consume yerba para mate o tereré, Japón empezó también en sus grandes clubes de té a tener presente a la yerba mate", mencionó.

Actualmente este sector realiza envíos del producto a 27 destinos de todo el mundo y su objetivo principal es seguir ampliándose.

El movimiento financiero de esta industria ronda los US$ 120 millones anuales y emplea a más de 55.000 familias paraguayas. En tanto, los envíos llegan a las 50 mil toneladas por año, generando un ingreso de divisas cercano a los US$ 10 millones.

Petropar
GOBIERNO NACIONAL
Paraguay de la gente

LICITACIÓN PÚBLICA NACIONAL POR EL PROCEDIMIENTO DE SUBASTA A LA BAJA ELECTRÓNICA N° 12/2022 "ADQUISICIÓN DE ALCOHOL ABSOLUTO - SEGUNDO LLAMADO", ID N° 415.324

a) **Institución:** Petróleos Paraguayos (PETROPAR).
b) **Fuente de Financiamiento:** 30 - Recursos Institucionales.
c) **Costo de Pliego:** Sin costo.
d) **Obtención del Pliego de Bases y Condiciones:** en el Portal de la Dirección Nacional de Contrataciones Públicas (www.dncp.gov.py) ID 415.324, igualmente podrán ser retirados de la Dirección Operativa de Contrataciones (DOC) de la Institución, sito en Chile N° 753 entre Haedo y Humaitá. Edificio Centro Financiero.
e) **Consultas:** deberán ser realizadas a través del campo propio del sistema de SBE, hasta las 08:00 horas del día 27 de julio de 2022.
f) **Respuestas:** deberán ser realizadas a través del campo propio del sistema de SBE, hasta las 15.00 horas del día 29 de julio de 2022.
g) **Inicio de Recepción de Propuesta:** desde las 08:00 horas del día 03 de agosto de 2022.
h) **Cierre de Recepción de Propuesta:** hasta las 08.00 horas del día 04 de agosto de 2022.
i) **Inicio de la Etapa Competitiva - Lances:** a las 08:10 horas del día 04 de agosto de 2022.
j) **Entrega de las ofertas físicas de los participantes de la Subasta:** En el Piso 2, Mesa de Entrada, hasta las 09.00 horas del 05 de agosto de 2022, sito en el Edificio Centro Financiero, de la calle Chile N° 753 entre Haedo y Humaitá (Oficina Central).
k) **Apertura de las ofertas físicas de los participantes de la Subasta:** En el Piso 9° DOC, a las 09.15 horas del 05 de agosto de 2022, sito en el Edificio Centro Financiero, de la calle Chile N° 753 entre Haedo y Humaitá (Oficina Central).
l) **Moneda:** Guaraníes.
m) **Forma de pago:** Conforme al Pliego de Bases y Condiciones.
n) **Vigencia del contrato:** Conforme al Pliego de Bases y Condiciones.
o) **No podrán participar las personas que no se encuentren inscriptas en el SIPE.**
p) **No podrán participar las personas inhabilitadas conforme al Artículo 40° de la Ley 2.051/03.**

31027

INFLACIÓN EJERCE PRESIÓN SOBRE LA PRODUCCIÓN

Precio de la harina debe subir, dicen molineros

Según cálculos, la cifra para lograr un equilibrio con los costos del trigo sería de 18%.

ARCHIVO

El precio de la harina se vio afectado por varios factores, entre ellos la condición bélica en Europa, señalan

El director de la Cámara Paraguaya de Molineros (Capamol), Enrique Arrúa, señaló que el precio internacional del trigo experimentó un aumento excesivo a consecuencia de varios factores, entre ellos, las condiciones bélicas en el este de Europa. Los molineros tendrán que ir ajustando de forma gradual los precios hasta llegar a un equilibrio.

Para entender el encarecimiento que se está dando en el sector, Arrúa considera que debemos tener en cuenta que en el 2021 el precio internacional de la tonelada del trigo rondaba los US$ 250, en los primeros meses del 2022 subía a US$ 350 y en la actualidad alcanza US$ 420 la tonelada.

Arrúa recordó que Paraguay tiene una producción aproximada de 1.250.000 toneladas, que se está esperando ahora para la cosecha, lo que lo ubica como un excelente productor. Opinó que está garantizada la cuota local debido a que solo el excedente se exporta, pero apuntó a que el incremento repercute para los molineros.

"Si afecta a los molinos por el incremento de la materia prima, evidentemente tiene que ir subiendo también el precio de la harina. No obstante, los molinos están aguantando y están haciendo un incremento muy gradual del precio de la harina para que no afecte demasiado a la economía local. El paraguayo es muy consumidor de pan y pastas", sostuvo Arrúa.

GRADUAL

Aseguró que si el sector molinero acompaña el incremento de la harina con base a lo que está incrementándose la materia prima se van a disparar los precios por las nubes, por lo que optaron por hacer los reajustes de forma gradual. Pese a eso, indicó que se deben ir subiendo los precios con el transcurso de los meses de manera a ir equiparando los precios con la situación internacional.

Explicó que, actualmente, el precio de la harina en bolsa de 50 kilogramos está en el orden de los G. 220.000, mientras que el punto de equilibrio con el precio actual del trigo debía estar en torno a los G. 260.000, lo que representa un aumento del 18% con relación a lo que se mantiene por hoy. Aclaró que es considerado un factor directo que afecta el precio de la harina, mientras que la suba en el precio del combustible podría empeorar esa perspectiva.

NATALIA MONTIEL

Enrique Arrúa, de Capamol

Ministerio de SALUD PUBLICA Y BIENESTAR SOCIAL
GOBIERNO NACIONAL
Paraguay de la gente

LICITACION PUBLICA NACIONAL N° 30/2022 ADQUISICION DE REACTIVOS E INSUMOS PARA ANATOMIA PATOLOGICA MSPBS ID: 412.522.

- FINANCIAMIENTO: El pago del Suministro se efectuará con fondos previstos en el Objeto de Gasto 351 y 358, al Ejercicio año 2022 asignado al Ministerio de Salud Pública y Bienestar Social y de conformidad al Plan de Caja. El monto correspondiente al Ejercicio Fiscal 2023, 2024 esta supeditado a la aprobación del PGN.
- DOCUMENTOS: El PBC y documentos de la LPN, podrán ser obtenidos sin costo alguno, a través del SICP www.contrataciones.gov.py
- FECHA CONSULTA: desde su publicación hasta 08/08/2022 09:00 HS.
- FECHA ENTREGA DE LAS OFERTAS: 16/08/2022 09:00 HS.
- FECHA APERTURA DE SOBRES: 16/08/2022 09:15 HS
- FORMA DE PAGO: A plazos
- MONEDA DE COTIZACIÓN: En moneda nacional

NO PODRÁN PRESENTAR PROPUESTAS NI CELEBRAR CONTRATOS CON EL MINISTERIO DE SALUD PUBLICA Y BIENESTAR SOCIAL, LAS PERSONAS FÍSICAS O JURÍDICAS QUE SE ENCUENTREN INHABILITADAS EN ALGUNAS DE LAS CAUSALES DE PROHIBICIÓN ESTABLECIDOS EN EL ART. 40 DE LA LEY N° 2051/03 "DE CONTRATACIONES PUBLICAS" Y SU MODIFICATORIA LA LEY N° 6716/2021

Correo: licitaciones.mspbs@gmail.com
Telefono: (021) 2171 290

14627

AMX PARAGUAY S.A. INFORMA:

La modificación del beneficio promocional en la activación de nuevas líneas, exclusivo para el segmento prepago, vigente desde el 29/07/2022, conforme al siguiente cuadro:

[illegible]	[illegible]	[illegible]	[illegible]	[illegible]
[illegible]	[illegible]	[illegible]	[illegible]	[illegible]
[illegible]	[illegible]	[illegible]	[illegible]	[illegible]

[illegible]

2011