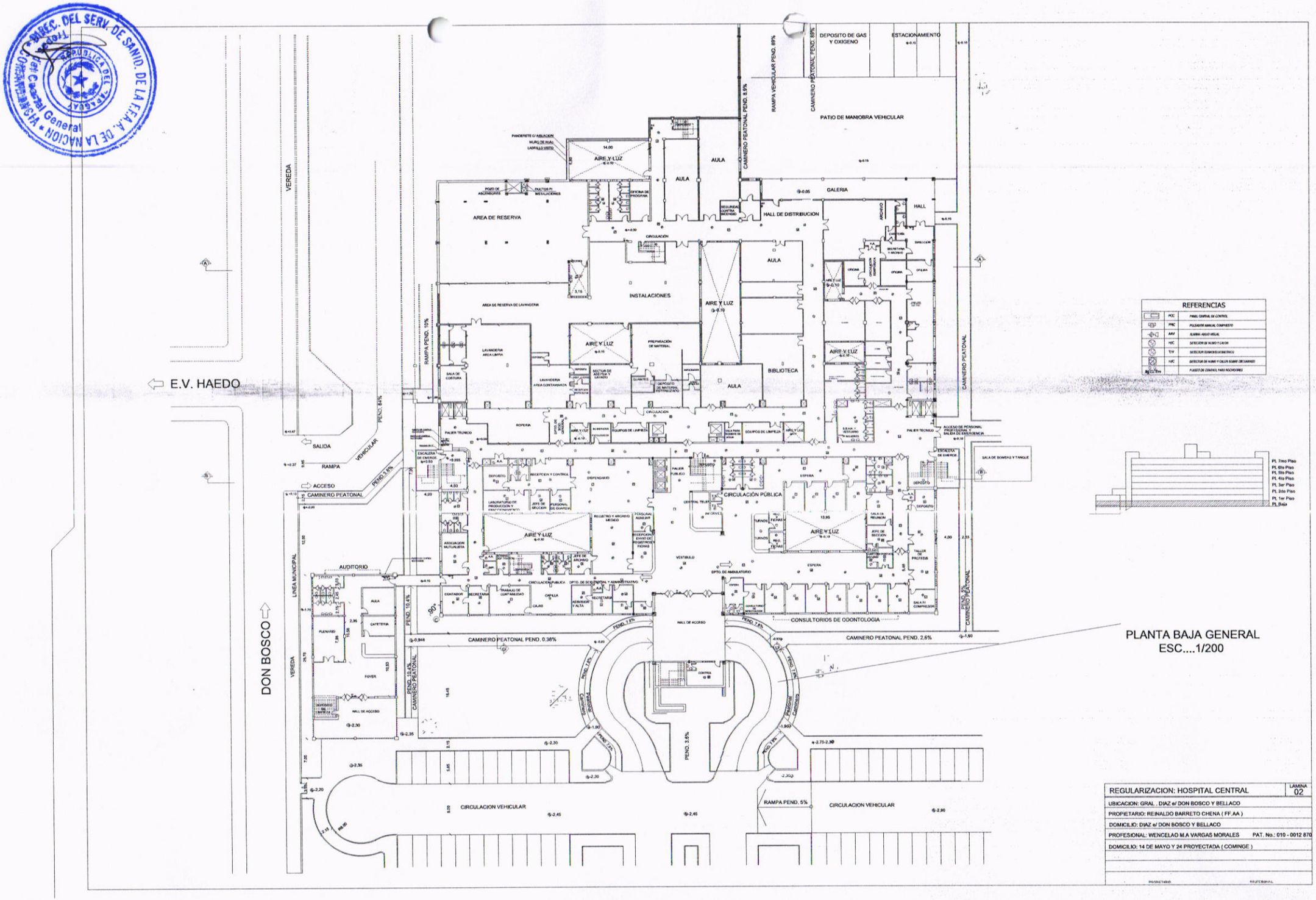
DIREC. DEL SERV. DE SANID. DE LA FFA. DE LA NACION
VICEMINISTERIO DE CONTROL Y GESTION
Director General
E.V. HAEDO
DON BOSCO
VEREDA
SALIDA
RAMPA
VEHICULAR
ACCESO
CAMINERO PEATONAL
LINEA MUNICIPAL
AUDITORIO
AREA DE RESERVA
AREA DE RESERVA DE LAVANDERIA
INSTALACIONES
AIRE Y LUZ
AULA
GALERIA
HALL DE DISTRIBUCION
HALL
PATIO DE MANIOBRA VEHICULAR
DEPOSITO DE GAS Y OXIGENO
ESTACIONAMIENTO
BIBLIOTECA
CIRCULACIÓN PÚBLICA
CONSULTORIOS DE ODONTOLOGIA
HALL DE ACCESO
CIRCULACION VEHICULAR
RAMPA PEND. 5%
CAMINERO PEATONAL PEND. 0.38%
CAMINERO PEATONAL PEND. 2.6%
PEND. 3.8%
REFERENCIAS
PCC PANEL CENTRAL DE CONTROL
PRC PULSADOR MANUAL COMPUESTO
AAV ALARMA AUDIO VISUAL
HYC DETECTOR DE HUMO Y CALOR
TLV DETECTOR TERMOVELOCIMETRICO
HYC DETECTOR DE HUMO Y CALOR SOBRE CIELO RAMADO
PUESTO DE CONTROL PARA NOCHEROS
PL 7mo Piso
PL 6to Piso
PL 5to Piso
PL 4to Piso
PL 3er Piso
PL 2do Piso
PL 1er Piso
PL Baja
PLANTA BAJA GENERAL
ESC....1/200
REGULARIZACION: HOSPITAL CENTRAL
LAMINA 02
UBICACION: GRAL . DIAZ e/ DON BOSCO Y BELLACO
PROPIETARIO: REINALDO BARRETO CHENA (FF.AA)
DOMICILIO: DIAZ e/ DON BOSCO Y BELLACO
PROFESIONAL: WENCELAO M.A VARGAS MORALES
PAT. No.: 010 - 0012 870
DOMICILIO: 14 DE MAYO Y 24 PROYECTADA (COMINGE)
PROPIETARIO
PROFESIONAL

DIREC. DEL SERV. DE SANID. DE LA FFA. DE LA NACION
COMANDANCIA
Tropas del Ejército
Comandante General

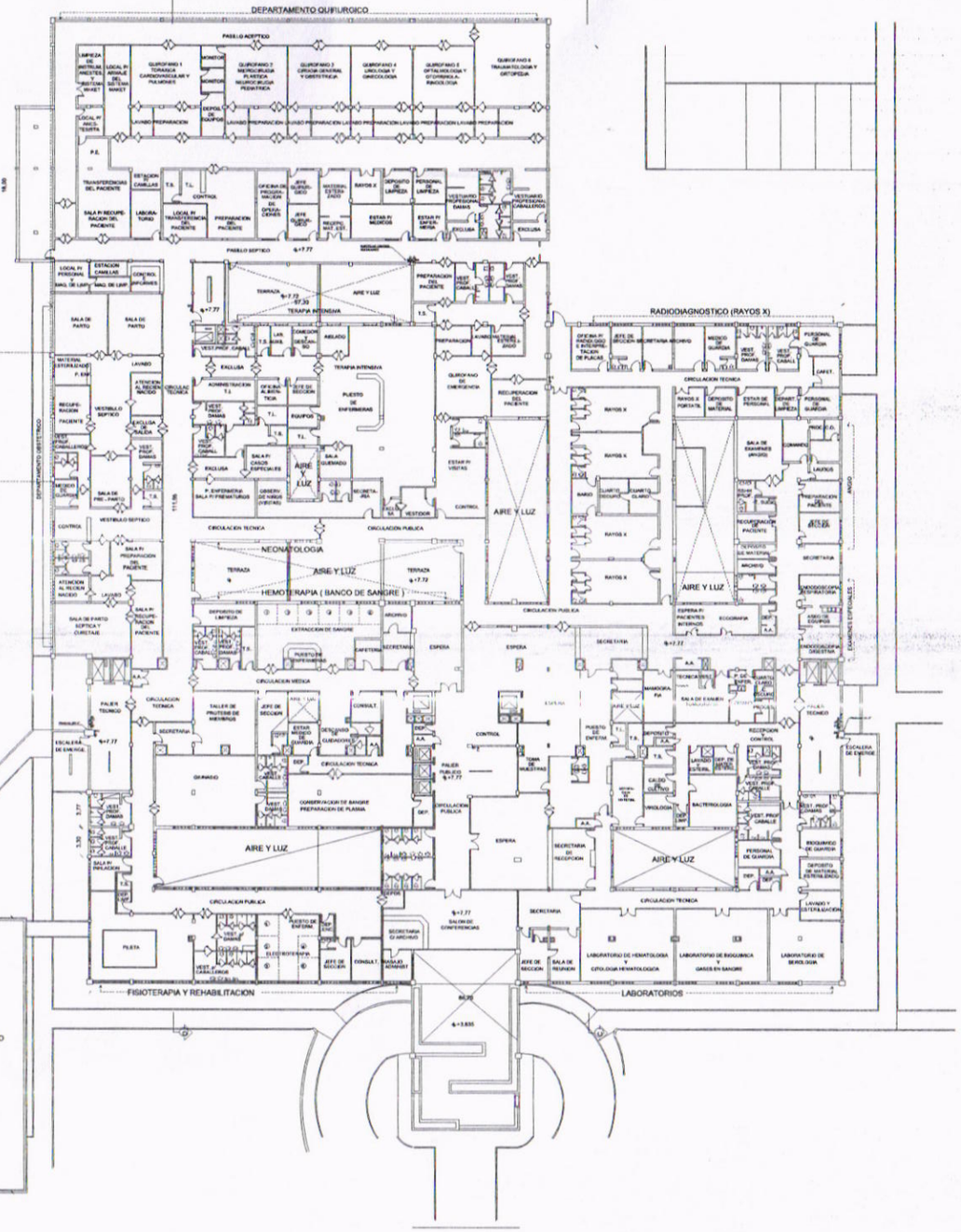

REFERENCIAS	
PCC	PANEL CENTRAL DE CONTROL
PMC	PULSADOR MANUAL COMPUESTO
AAV	ALARMA AUDIO VISUAL
HC	DETECTOR DE HUMO Y CALOR
T/V	DETECTOR DEMANDA (ESTANCO)
HC	DETECTOR DE HUMO Y CALOR SOBRE CIELO RASO
PC	PUESTO DE CONTROL PARA BOCINAS

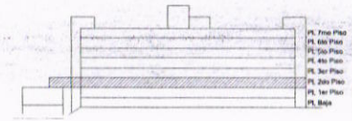

PLANTA SEGUNDO NIVEL GENERAL
ESC....1/200

REGULARIZACION:HOSPITAL CENTRAL	LAMINA 04
UBICACION: GRAL . DIAZ e/ DON BOSCO Y BELLACO	
PROPIETARIO: REINALDO BARRETO CHENA (FF.AA)	
DOMICILIO: DIAZ e/ DON BOSCO Y BELLACO	
PROFESIONAL: WENCELAO M.A VARGAS MORALES	PAT. No.: 010 - 0012 870
DOMICILIO: 14 DE MAYO Y 24 PROYECTADA (COMINGE)	
CTA.CTE.CTRAL.:10-106-01-02-03 SUP.TERRENO: 3 HAS - 1066 m2 -4944 cm2	
SUP. CONSTRUIDA: 34.970.00 m2	
PROPIETARIO	PROFESIONAL

DIREC. DEL SERV. DE SANID. DE LA FF.AA. DE LA NACION
COMANDANCIA
Tropas de Cuartel General
REPUBLICA DEL PARAGUAY

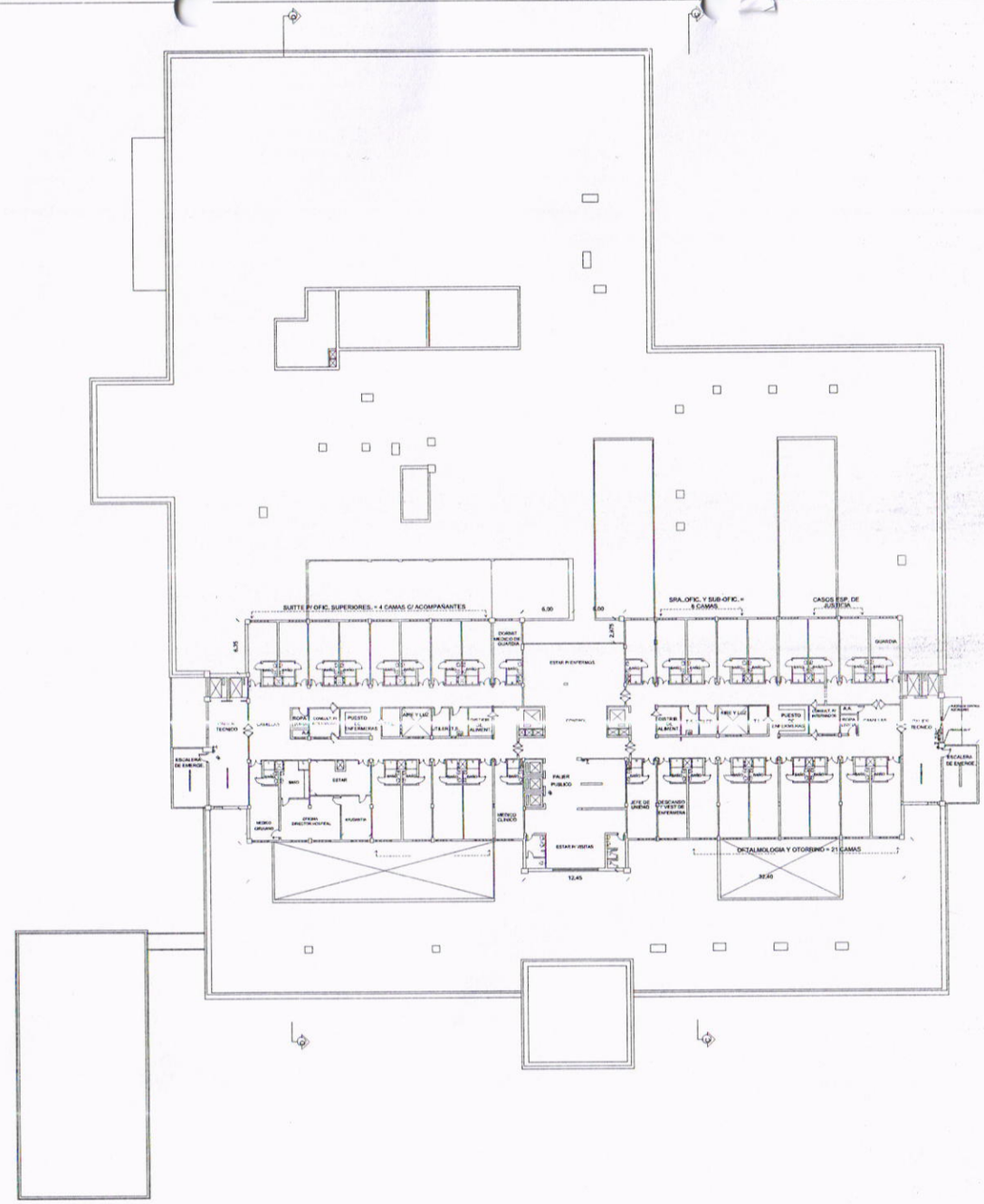

REFERENCIAS		
	PCC	PANEL CENTRAL DE CONTROL
	PMC	PULSADOR MANUAL COMPUESTO
	AAV	ALARMA AUDIO VISUAL
	HC	DETECTOR DE HUMO Y CALOR
	T.V	DETECTOR TERMOVELOCIMETRICO
	HC	DETECTOR DE HUMO Y CALOR SOBRE CIELORRASO
		PUESTO DE CONTROL PARA RECTIFICADOR

ALZADO ESC...1/750

PLANTA SEPTIMO PISO GENERAL

ESC....1/200

PLANTA TIPO 3 AL 7 GENERAL

REGULARIZACION:HOSPITAL CENTRAL	LAMINA 08
UBICACION: GRAL . DIAZ e/ DON BOSCO Y BELLACO	
PROPIETARIO: REINALDO BARRETO CHENA (FF.AA)	
DOMICILIO: DIAZ e/ DON BOSCO Y BELLACO	
PROFESIONAL: WENCELAO M.A VARGAS MORALES	PAT. No.: 010 - 0012 670
DOMICILIO: 14 DE MAYO Y 24 PROYECTADA (COMINGE)	
PROPIETARIO	PROFESIONAL

DIREC. DEL SERV. DE SANID. DE LA FFA. DE LA NACION
Tropas del Cuartel General
COMANDANCIA
REPUBLICA DEL PARAGUAY

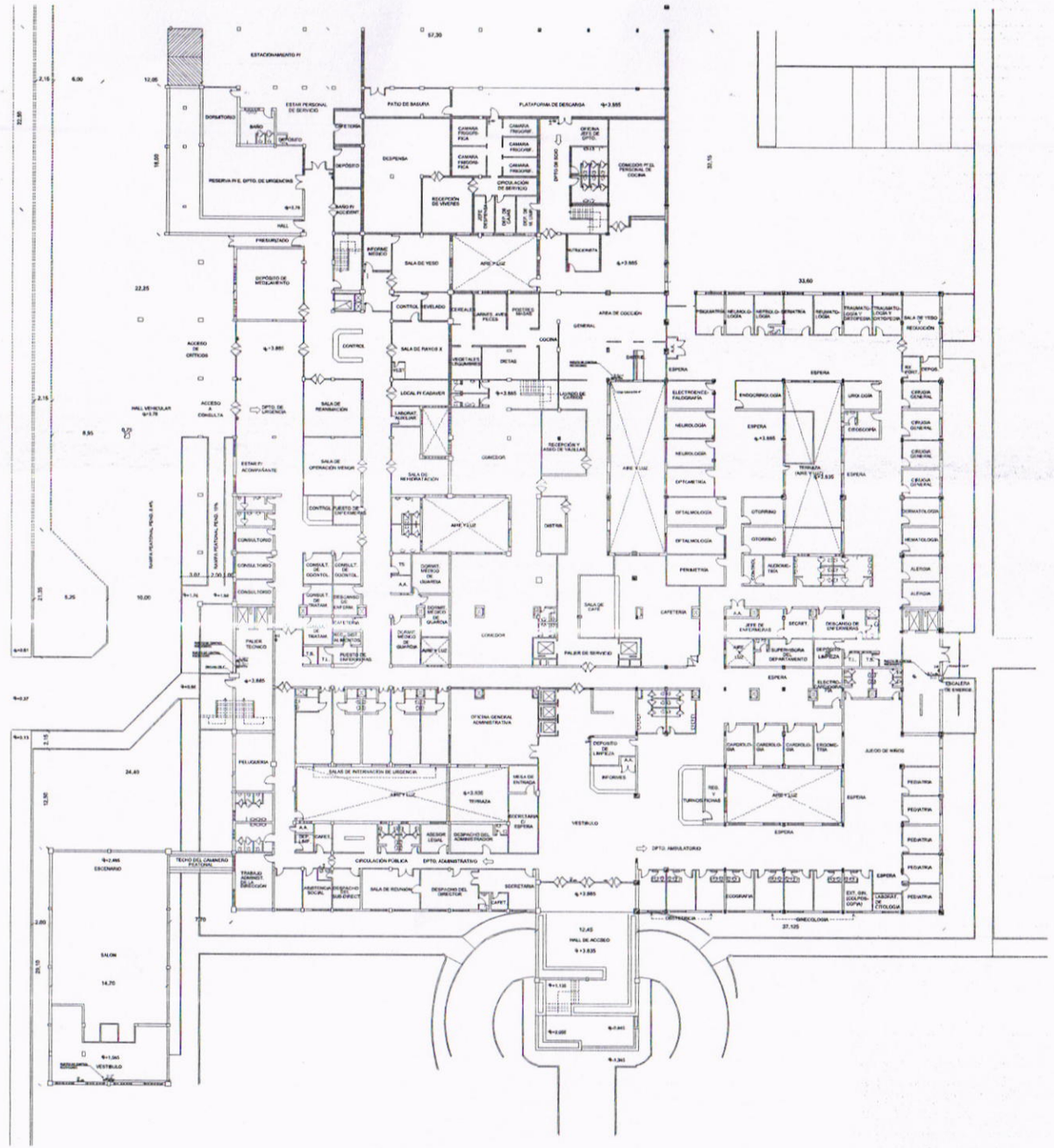

REFERENCIAS	
PCC	PANEL CENTRAL DE CONTROL
PMC	PULSADOR MANUAL COMPUESTO
AAV	ALARMA AGUA VISUAL
H/C	DETECTOR DE HUMO Y CALOR
T/V	DETECTOR TERMOVELOCIMETRICO
H/C	DETECTOR DE HUMO Y CALOR SOBRE CIELORASO
	PUESTO DE CONTROL PARA MANGUERAS

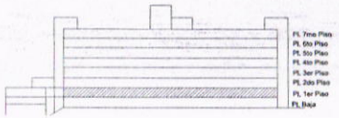

PLANTA PRIMER PISO GENERAL
ESC....1/200

REGULARIZACION: HOSPITAL CENTRAL	LÁMINA 03
UBICACION: GRAL . DIAZ e/ DON BOSCO Y BELLACO	
PROPIETARIO: REINALDO BARRETO CHENA (FF.AA)	
DOMICILIO: DIAZ e/ DON BOSCO Y BELLACO	
PROFESIONAL: WENCELAO M.A VARGAS MORALES PAT. No.: 0.10-0012 870	
DOMICILIO 14 DE MAYO Y 24 PROYECTADA (COMINGE)	
CTA.CTE.CTRAL.:10-106-01-02-03 SUP.TERRENO: 3 HAS - 1066 m2 -4944 cm2	
SUP. CONSTRUIDA: 34.970.00 m2	

DIREC. DEL SERV. DE SANID. DE LA F.F.A.A. DE LA NACION * COMANDANCIA * Tropas de Cuartel General
REPUBLICA DEL PARAGUAY

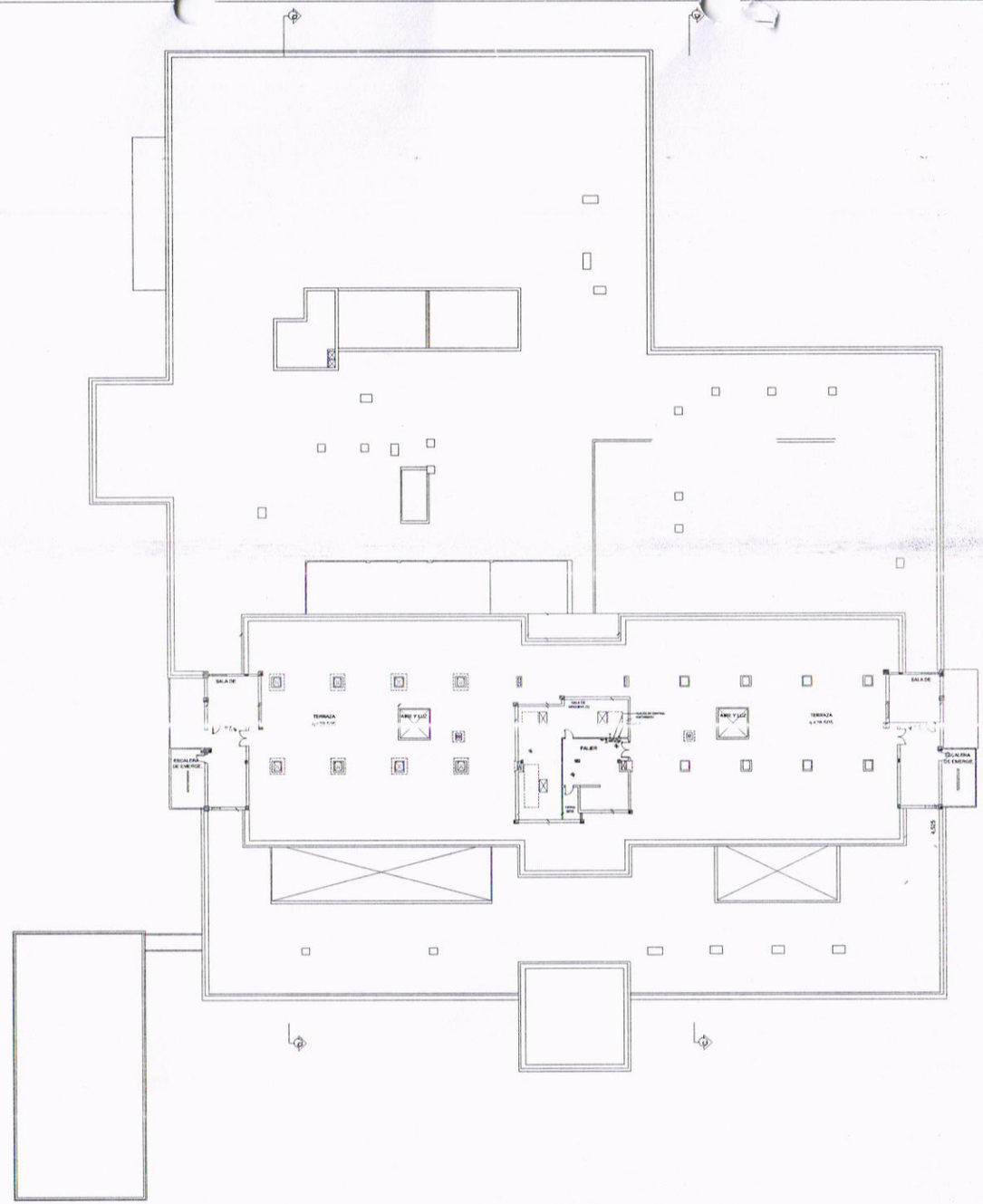

REFERENCIAS		
	PCC	PANEL CENTRAL DE CONTROL
	PPC	PULSADOR MANUAL CONFIGURADO
	AAV	ALARMA AUDIO VISUAL
	H/C	DETECTOR DE HUMO Y CALOR
	T/V	DETECTOR TERMOVELOCIMETRICO
	H/C	DETECTOR DE HUMO Y CALOR SOBRE CIELORRASO
		PUESTO DE CONTROL PARA BOMBEROS

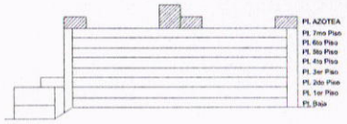

PLANTA DE AZOTEA GENERAL
ESC....1/200

REGULARIZACION:HOSPITAL CENTRAL	LAMINA 09
UBICACION: GRAL . DIAZ e/ DON BOSCO Y BELLACO	
PROPIETARIO: REINALDO BARRETO CHENA (FF.AA)	
DOMICILIO: DIAZ e/ DON BOSCO Y BELLACO	
PROFESIONAL: WENCELAO M.A VARGAS MORALES	PAT. No.: 010 -0012 - 870
DOMICILIO: 14 DE MAYO Y 24 PROYECTADA (COMINGE)	
PROPIETARIO	PROFESIONAL