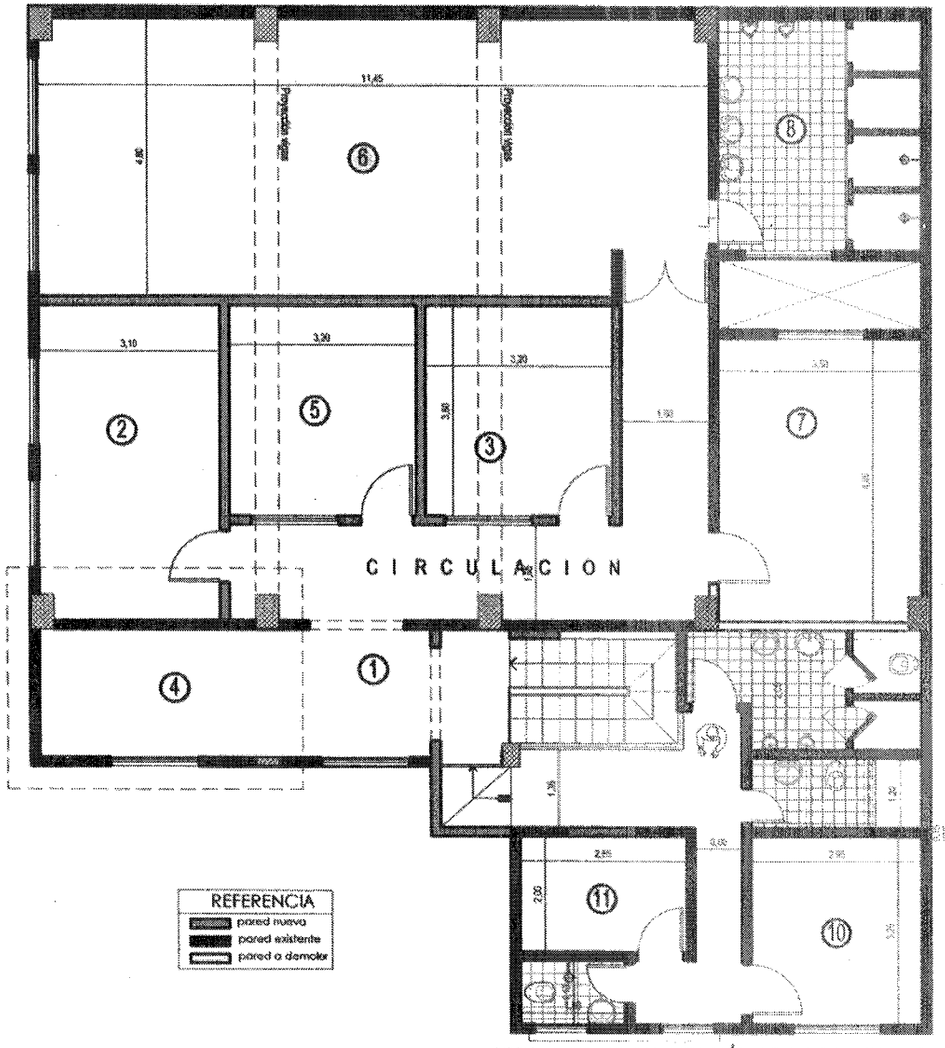

REFERENCIAS

1. RECEPCIÓN
2. DIVISIÓN INTELIGENCIA
3. DIVISIÓN AUDITORIA
4. DIVISIÓN INVESTIGACIÓN
5. SALA INFORMATICA - ARCHIVO
6. DORMITORIO P/22 PERSONAS
7. DORMITORIO FEMENINA
8. SERVICIO HIGIENICO
9. DORMITORIO OFICIALES
10. DORMITORIO JEFE
11. BOVEDA

PEDRO A. RIQUELME M.
Arquitecto

OBRA: REFUNCIONALIZACIÓN ASUNTOS INTERNOS

PLANTA - AMPLIACIÓN DE OBRA

ESCALA 1/100

P O L I C I A N A C I O N A L

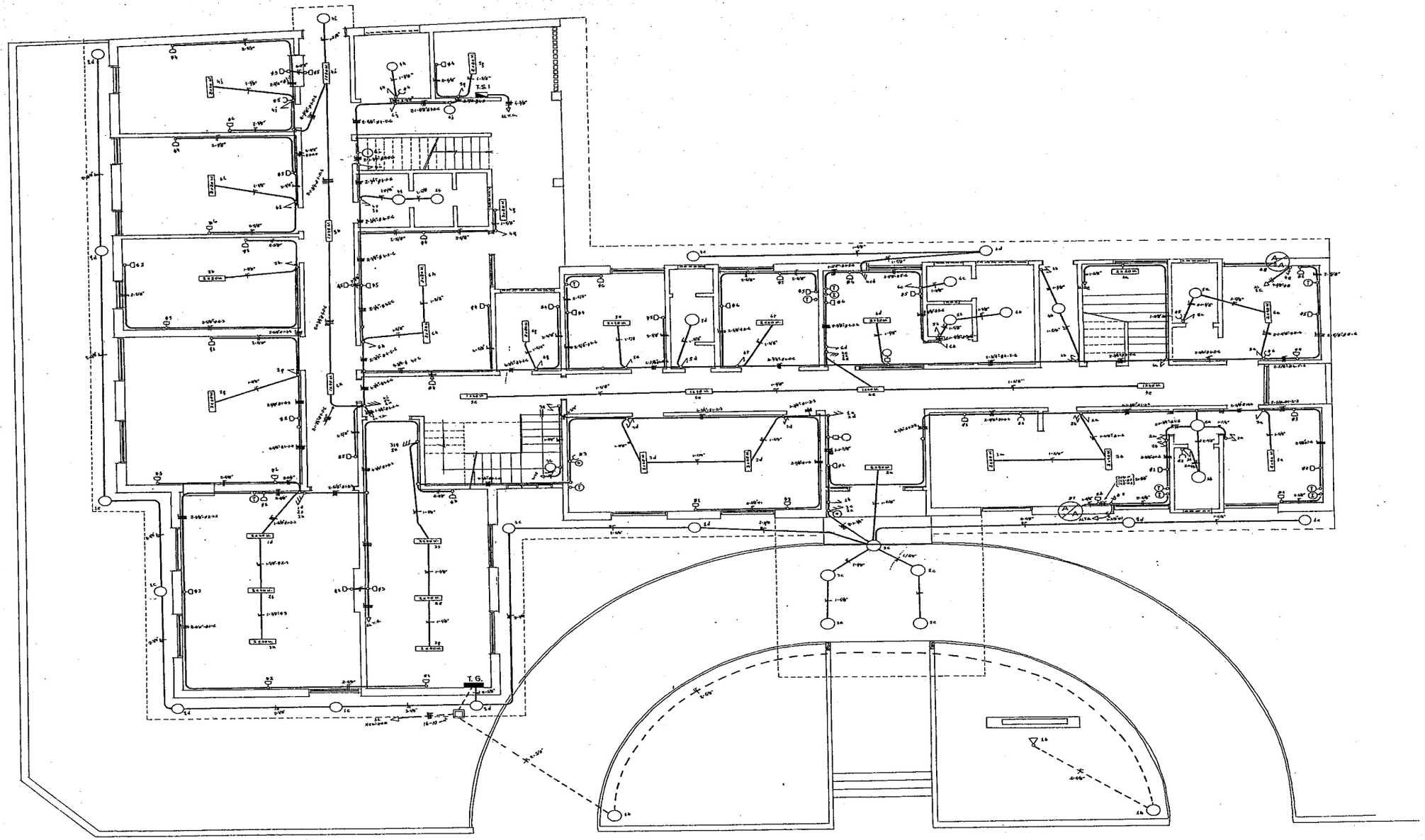

PLANTA BAJA
ESC: 1:50

PROYECTO DE INSTALACION ELECTRICA	
UBICACION: LUIS A DE HERRERA y MONSEÑOR BOGARIN	
PROPIETARIO: MINISTERIO DE HACIENDA (CRIA-17a)	
ELECTRICISTA: ING. MILCIADES LOPEZ M.	REG. Nº: 1:059
CTA.CTE.CTRAL Nº: 14-1017-17	
	FECHA:
Profesional	
Propietario	