BANDEJA DE PROTECCION FIJADA A LA ESTRUCTURA DEL EDIFICIO

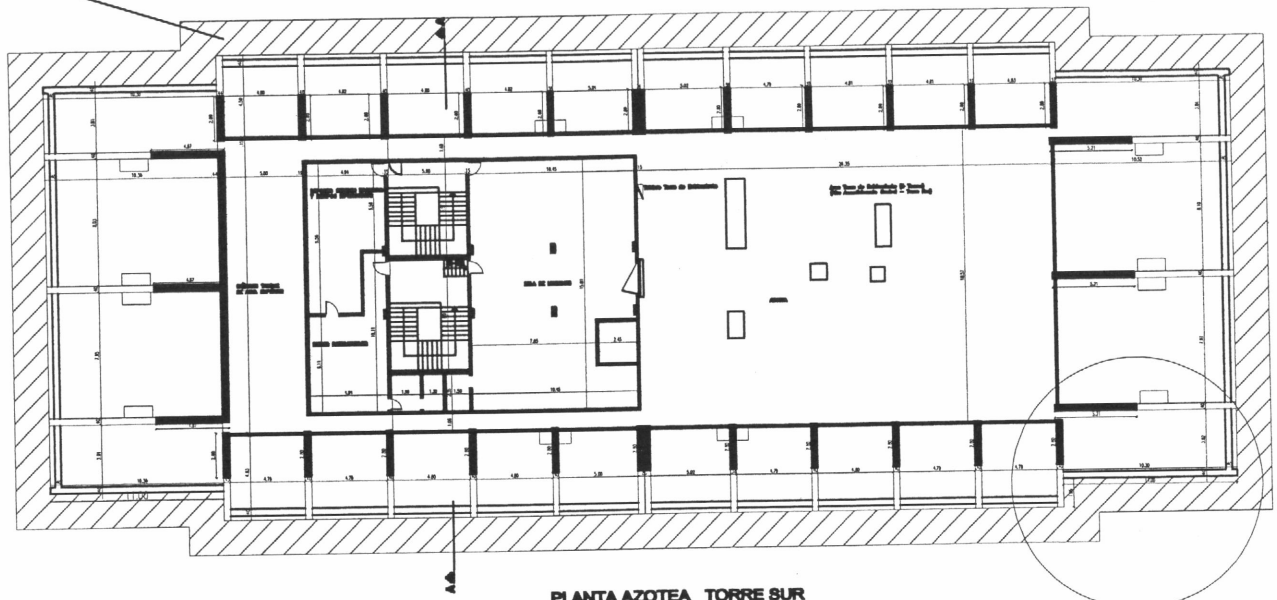

PLANTA AZOTEA TORRE SUR
esc:————1/100

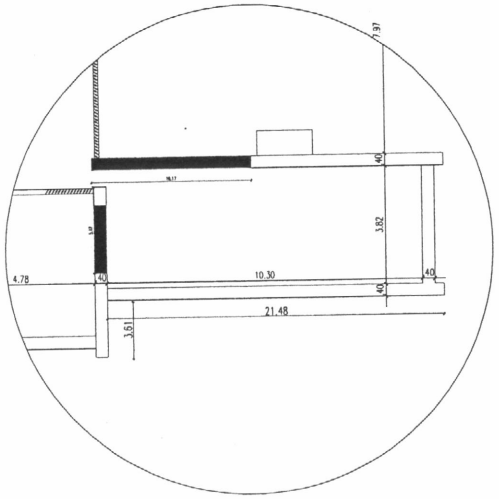

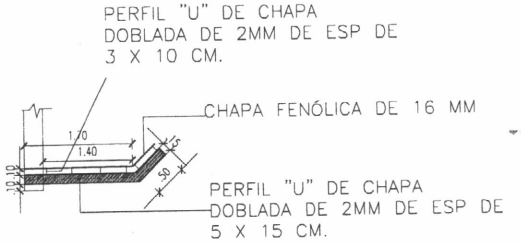

FECHA	Nro.	MODIFICACION	VERIFICADO	APROBADO

PODER JUDICIAL
CORTE SUPREMA DE JUSTICIA
DIRECCION DE INFRAESTRUCTURA FISICA

OBRA: mantenimiento menores 2014
UBICACION: Palacio de Justicia Asuncion
PLANO: planta de azotea Torre Sur
PLANO N° 01

PROYECTO	ESCALA	DIBUJO	FECHA
DEPARTAMENTO DE OBRAS Y PROYECTOS			abril 2014

P/A

Ing. Pedro Delvalle Rios
Jefe de División de Obras
Dpto. Obras y Proyectos - D.I.F.

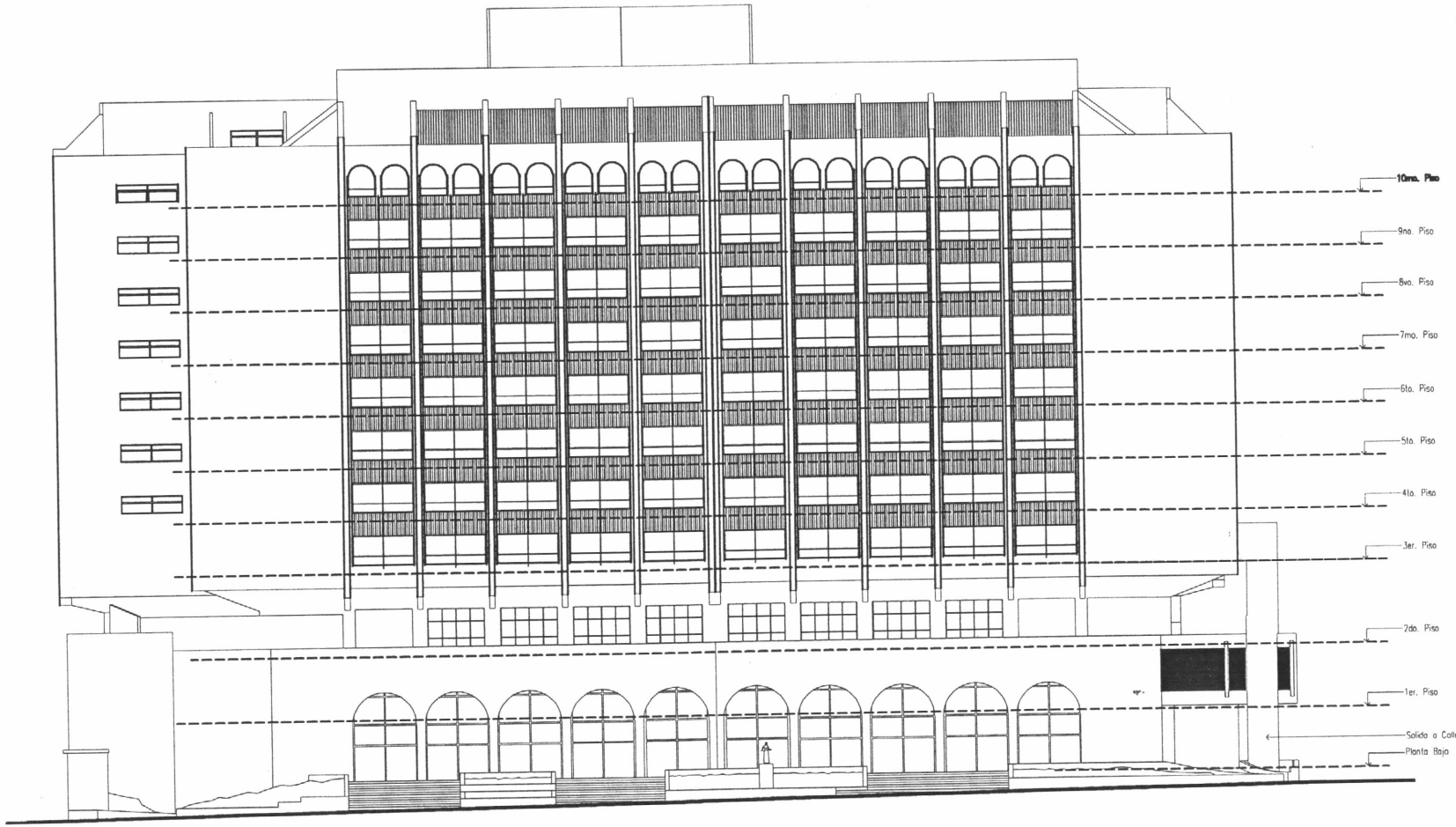

FACHADA CALLE ROQUE ALONSO
esc:————————1/100

FECHA	Nro.	MODIFICACION	VERIFICADO	APROBADO

PODER JUDICIAL
CORTE SUPREMA DE JUSTICIA
- DIRECCION DE INFRAESTRUCTURA FISICA

OBRA: mantenimiento menores 2014
UBICACION: Palacio de Justicia Asuncion
PLANO: fachada

PROYECTO	ESCALA	DIBUJO	FECHA
DEPARTAMENTO DE OBRAS Y PROYECTOS			abril 2014

PLANO N° 02

P/A

Ing. Pedro Delvalle Ríos
Jefe de División de Obras
Dpto. Obras y Proyectos - D.I.F.

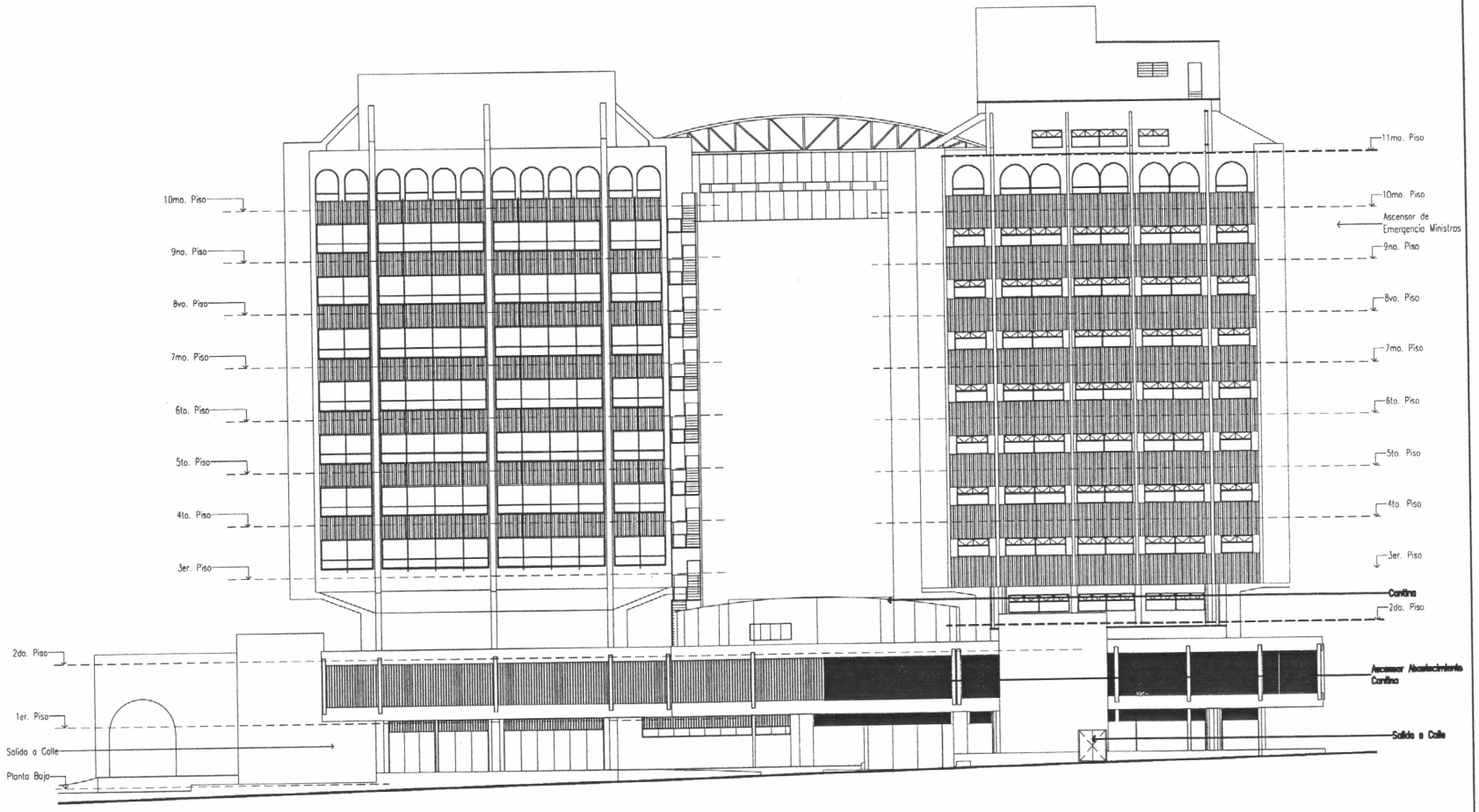

FACHADA CALLE PEDRO TESTANOVA

esc: 1/100

FECHA	Nro.	MODIFICACION	VERIFICADO	APROBADO

PODER JUDICIAL
CORTE SUPREMA DE JUSTICIA
- DIRECCION DE INFRAESTRUCTURA FISICA

OBRA: mantenimiento menores 2014
UBICACION: Palacio de Justicia Asuncion
PLANO: fachada

PROYECTO	ESCALA	DIBUJO	FECHA
DEPARTAMENTO DE OBRAS Y PROYECTOS			abril 2014

PLANO N° 03

P/A

Ing. Pedro Delvalle Ríos
Jefe de División de Obras
Dpto. Obras y Proyectos - D.I.F.

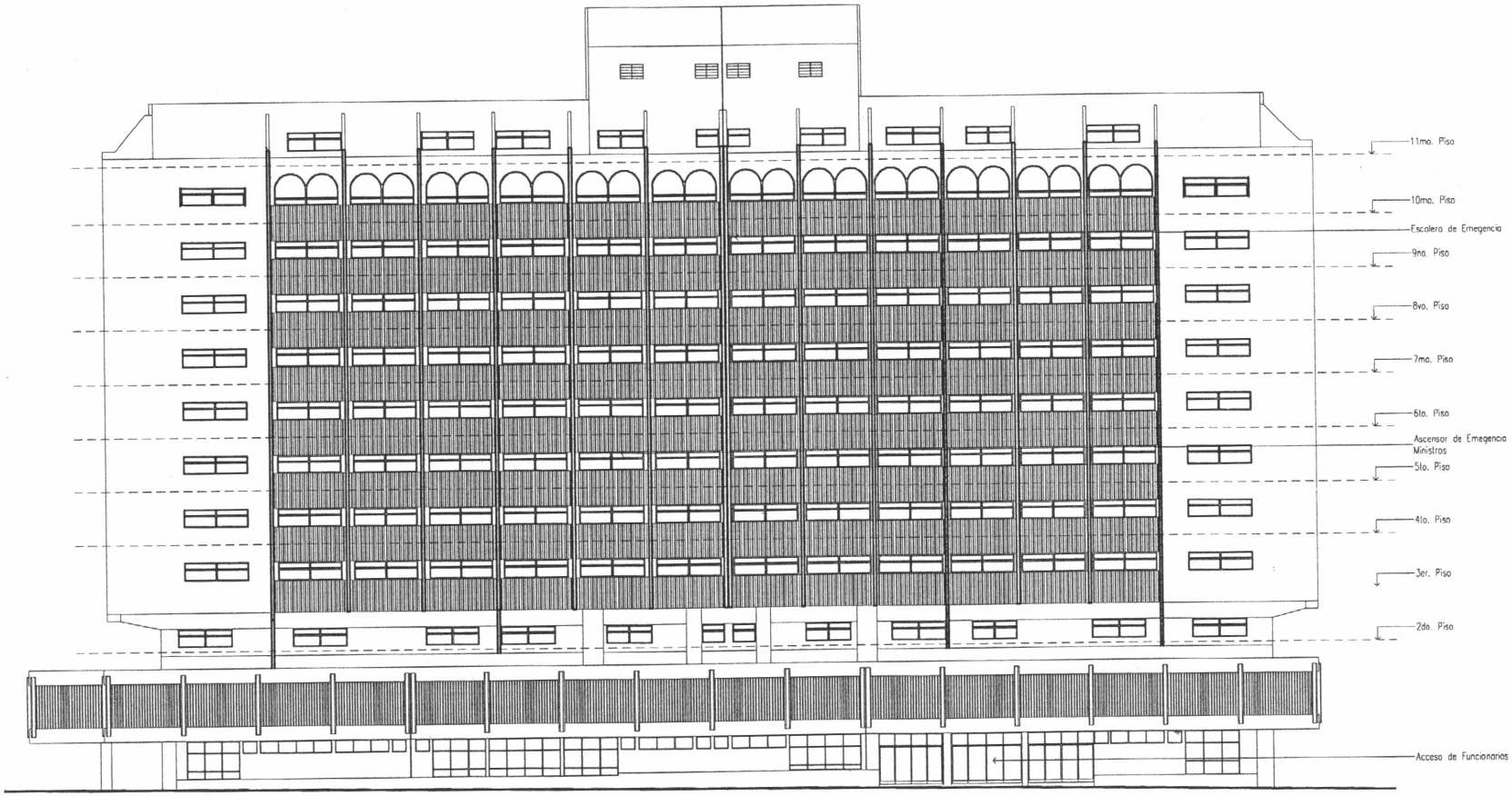

FACHADA CALLE Cnel. FRANCISCO LOPEZ
esc:——————————1/100

FECHA	Nro.	MODIFICACION	VERIFICADO	APROBADO

PODER JUDICIAL
CORTE SUPREMA DE JUSTICIA
DIRECCION DE INFRAESTRUCTURA FISICA

OBRA: mantenimiento menores 2014
UBICACION: Palacio de Justicia Asuncion
PLANO: fachada

PLANO N° 04

PROYECTO	ESCALA	DIBUJO	FECHA
DEPARTAMENTO DE OBRAS Y PROYECTOS			abril 2013

P/A

Ing. Pedro Delvalle Rios
Jefe de División de Obras
Dpto. Obras y Proyectos - D.I.F.

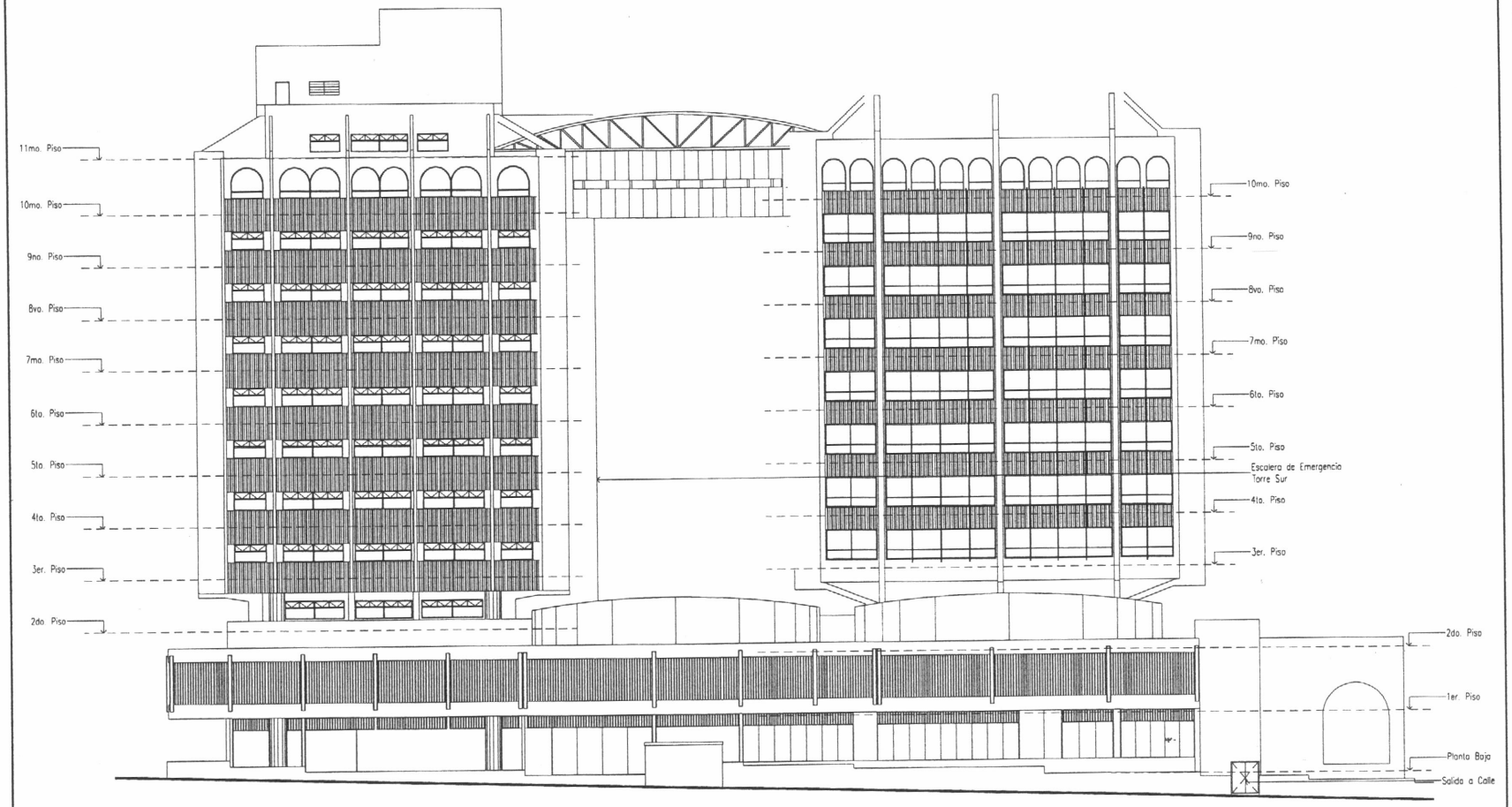

FACHADA CALLE DE LA CONQUISTA

esc:————————1/100

FECHA	Nro.	MODIFICACION	VERIFICADO	APROBADO

PODER JUDICIAL

CORTE SUPREMA DE JUSTICIA

DIRECCION DE INFRAESTRUCTURA FISICA

OBRA: mantenimiento menores 2014

UBICACION: Palacio de Justicia Asuncion

PLANO: fachada

PLANO N° 05

PROYECTO	ESCALA	DIBUJO	FECHA
DEPARTAMENTO DE OBRAS Y PROYECTOS			abril 2014

P/A

Ing. Pedro Devalle Ric

Jefe de División de Obra

Dpto. Obras y Proyectos - D.I