PROYECTO: IMPLEMENTACIÓN Y EQUIPAMIENTO DE BIBLIOTECAS PÚBLICAS EN TERRITORIOS CON MAYOR INDICE DE POBREZA A NIVEL NACIONAL

Ubicaciones geográficas

Lote 1

1- PUERTO CASADO, ALTO PARAGUAY

Lote 1 Manzana 19 – Barrio Don Bosco.

Calle Mariscal Estigarribia.

2- SAN PEDRO DEL YCUAMANDIYÚ, SAN PEDRO

Calle Vicente Iturbe

Lote 2

1- LORETO, CONCEPCIÓN

Calle Eusebio Ayala entre Cerro Corá y Gaspar Rodríguez de Francia.

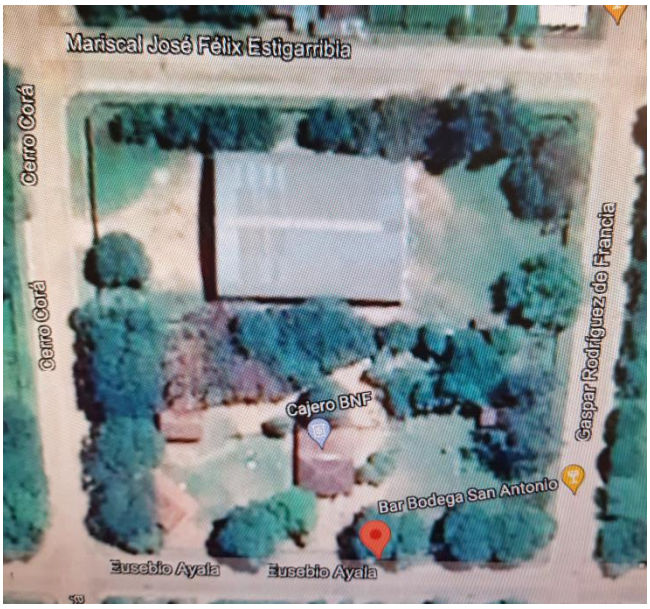

2- CORPUS CRHISTI, CANINDEYU

Localidad: San Roque

Calles Amambay y Caaguazú.

3- CAPITAN BADO, AMAMBAY.

Municipalidad de Capitán Bado

Calle Palma y 4 de Enero

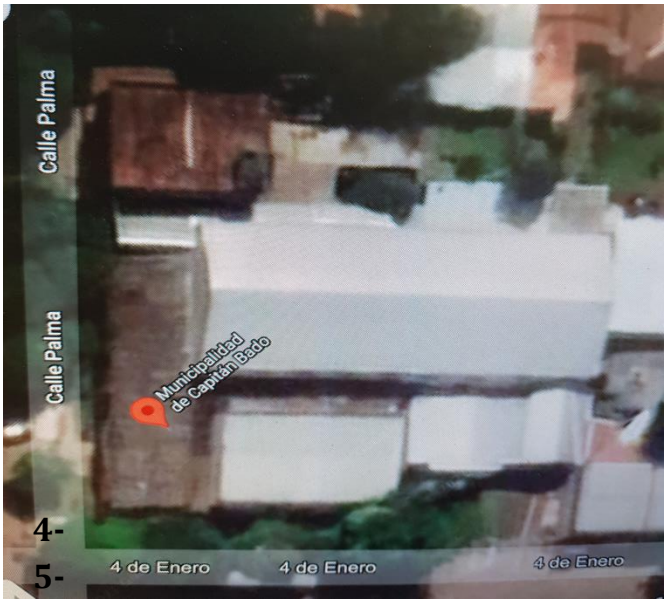

4-

5-

4- LIBERACIÓN, SAN PEDRO
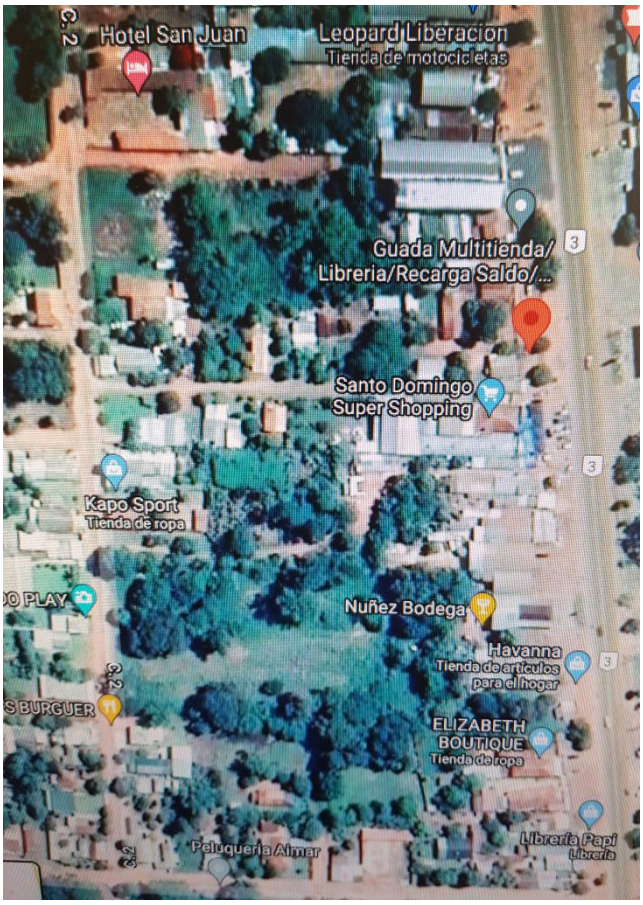
Ruta 3 - **24°11'42.7"S 56°26'06**