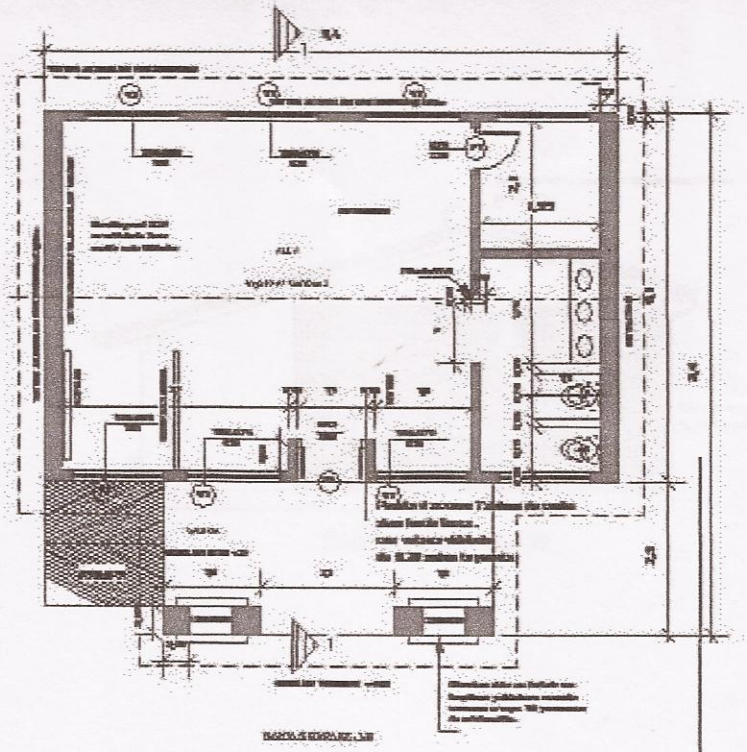

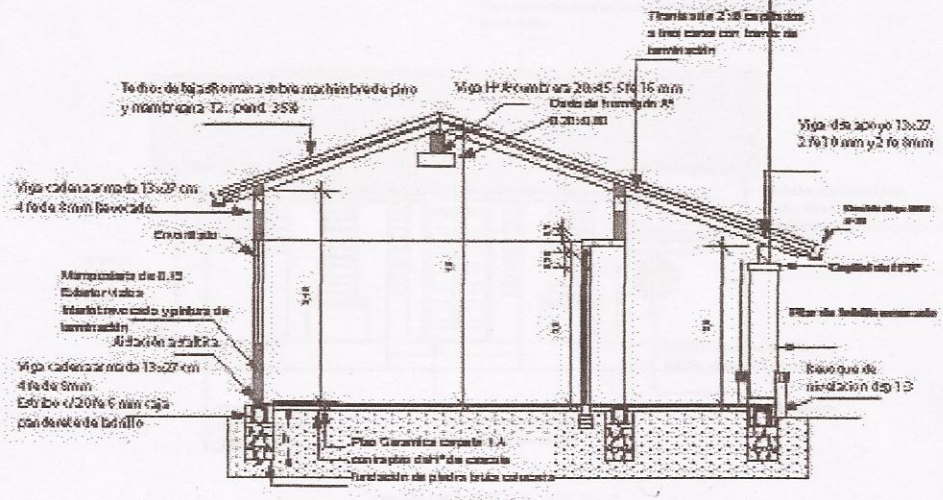

CORTE 1-1

MUNICIPALIDAD DE CARLOS ANTONIO LOPEZ

PROYECTO EJECUTIVO DE AULA PARA PRE ESCOLAR CON SANITARIO Escuela Básica Nº 3269 Suzana Apezteguia

LAMINA :PLANTA ACOTADA CORTE | **UBICACIÓN : 7 de Agosto Km 12**

Rosalino Zárate L.
ARQUITECTO
Reg. M.O.P.C. Nº 577

Arq. Rosalino Zarate
Departamento de Obra

Abg. Silvana E. Gonzalez
Intendente Municipal

MUNICIPALIDAD INTENDENCIA ITAPUA

MINISTERIO DE EDUCACION Y CULTO

COORDINACION DE INFRAESTRUCTURA

Aulas tipo Pre Escolar 6.30 x 6.30 SSHH	PLANTA ACOTADA Y CORTE	1

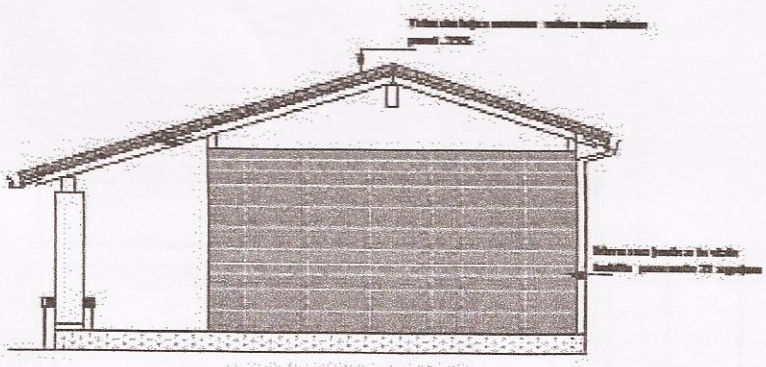

FACHADA LATERAL ESC. 1:50

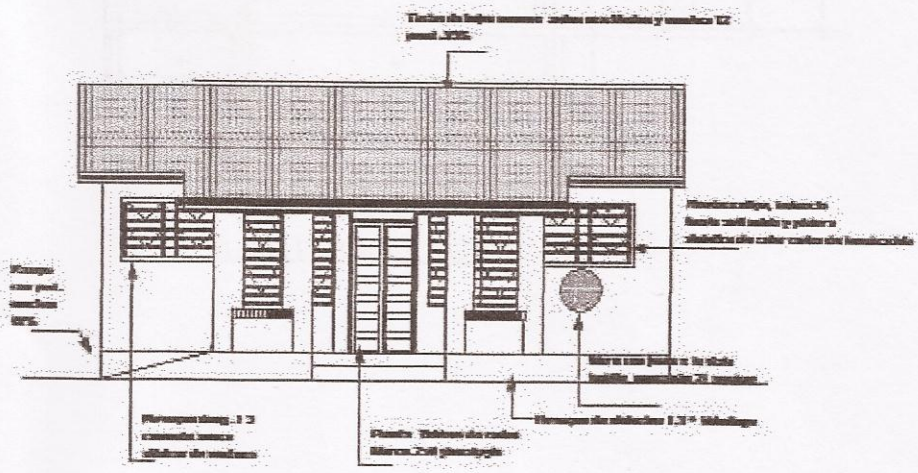

FACHADA PRINCIPAL ESC. 1:50

MUNICIPALIDAD DE CARLOS ANTONIO LOPEZ

PROYECTO EJECUTIVO DE AULA PARA PRE ESCOLAR CON SANITARIO Escuela Básica Nº 3269 Susana Apezteguía

LAMINA : FACHADA	UBICACIÓN : 7 de Agosto Km 12

Rosalino Zárate L.
ARQUITECTO
Reg. M.O.P.C. Nº 577

Arq. Rosalino Zarate
Departamento de Obra

Abg. Silvana E. Gonzalez
Intendente Municipal

MUNICIPALIDAD CARLOS ANTONIO LOPEZ INTENDENCIA ITAPUA

MINISTERIO DE EDUCACION Y CULTO
COORDINACION DE INFRAESTRUCTURA

Aulas tipo Pre Escolar 6.20 x 6.20 SSHH	PLANTA FACHADA	2

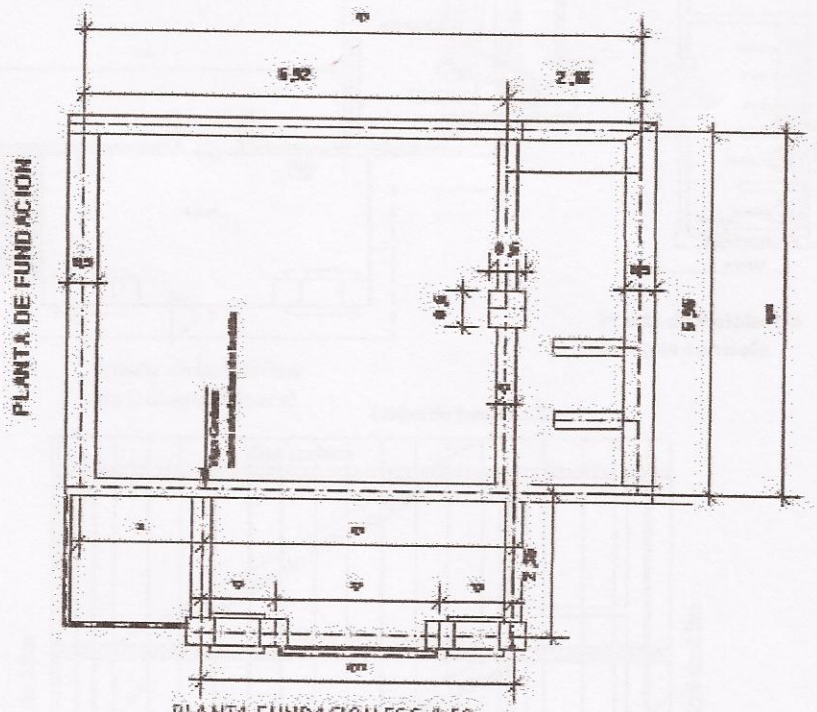

MUNICIPALIDAD DE CARLOS ANTONIO POPEZ

PROYECTO EJECUTIVO DE AULA PARA PRE ESCOLAR CON SANITARIO Escuela Básica Nº 3269 Susana Apezteguia

LAMINA :PLANTA DE FUNDACION		UBICACIÓN : 7 de Agosto Km 12
Rosalino Zárate L. ARQUITECTO Reg. M.O.P.C. Nº 577	Arq. Rosalino Zarate Departamento de Obra	Abg. Silvana E. Gonzalez Intendente Municipal

MINISTERIO DE EDUCACION Y CULTO

COORDINACION DE INFRAESTRUCTURA

Aulas tipo Pre Escolar 6.20 x 6.20 SSHH	PLANTA FUNDACION	Esc. 1:50

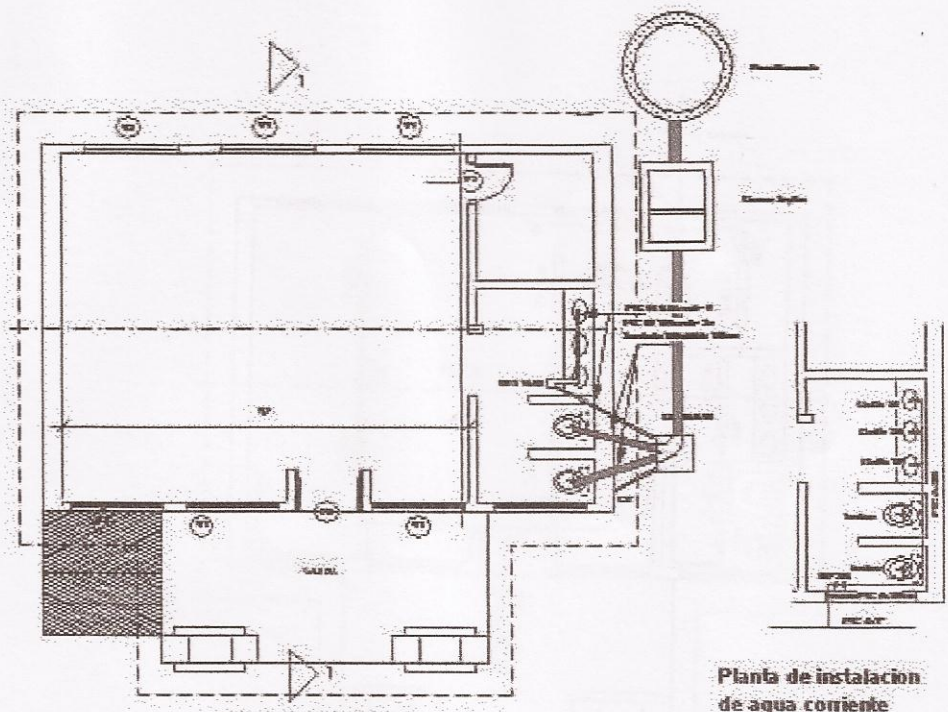

Planta de instalacion de Desague Cloacal

Planta de instalacion de agua corriente

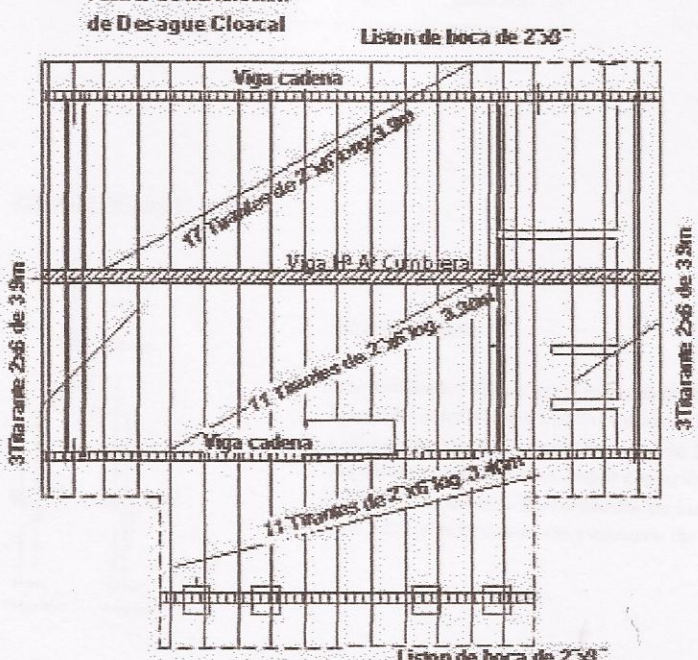

PLANTA DE TECHO

MUNICIPALIDAD DE CARLOS ANTONIO LOPEZ

PROYECTO EJECUTIVO DE AULA PARA PRE ESCOLAR CON SANITARIO Barrio Barta Nº 3269 Susana Apezteguia

LAMINA PLANTA DE DES. CLOACAL ACGUA CORRIENTE Y PLANTA DE TECHO-UBICACIÓN : 7 de Agosto Km 12

Rosalino Zárate L. ARQUITECTO Reg. M.O.P.C. Nº 577	Arq. Rosalino Zarate Departamento de Obra	Abg. Silvano E. Gonzalez Intendente Municipal

MUNICIPALIDAD CARLOS ANTONIO LOPEZ INTENDENCIA ITAPUA

MINISTERIO DE EDUCACION Y CULTO

COORDINACION DE INFRAESTRUCTURA

Aulas tipo Pre Escolar 6.30 x 6.30 SSHH	PLANTA TECHO SANITARIO Y AGUA CORRI.	4

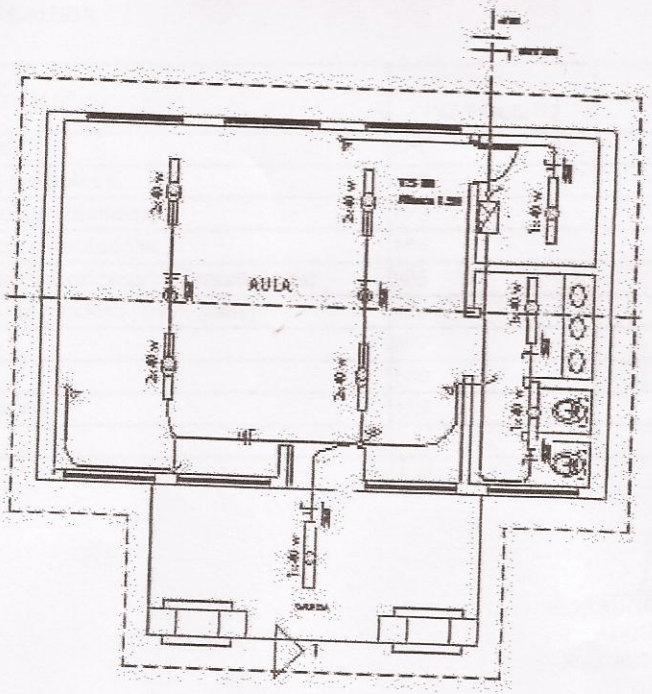

Esquema de carga

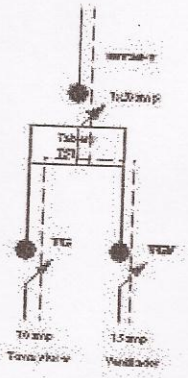

Observaciones

Los artefactos fluorescenteson de 2x40 w.
Los artefactos fluorescentes deben ir colgados.
Los conductores no acotados son de 2 mm.
los fluorescentes deben tener capacitores.
Los TC son tablero de comando de luces y tomas
Los TCV son tableros de comando de ventiladores.

MUNICIPALIDAD DE CARLOS ANTONIO POPEZ

PROYECTO EJECUTIVO DE AULA PARA PRE ESCOLAR CON SANITARIO Escuela Básica Nº 3269 Susana Apezteguia

LAMINA :INST.ELECTRICA | **UBICACION :7 de Agosto Km. 12**

Rosalino Zárate L.
ARQUITECTO
Reg. M.O.P.C. Nº 577

Arq. Rosalino Zarate
Departamento de Obra

Abg. Silvana E. Gonzalez
Intendente Municipal

MUNICIPALIDAD DE CARLOS ANTONIO LOPEZ * INTENDENCIA * ITAPUA

MINISTERIO DE EDUCACION Y CULTO
COORDINACION DE INFRAESTRUCTURA

Aulas tipo Pre Escolar 5.30 x 6.30 SSHH | **PLANTA INST.ELECTRICA** | **5**