Generador Nº 1 (DIGEAF):

Marca: CUMMINS

Potencia: 550 KVA, 440 KW.

Ubicación: Caseta principal de generadores al costado de los PD (puesto de distribución eléctrica). en MT a BT.

Cobertura: casi del 70% de la institución, tales como: DIGEAF, , comisión interinstitucional, contabilidad, Asesoría legal, enfermería, Pañol Informático, depósito, patrimonio, RRHH, talleres, mantenimiento, impresiones, cantina, biblioteca, entre otros.

GENERADOR Nº 2: (DIGELAB)

Marca: CUMMINS.

Potencia: 330 KVA (264KW)

Ubicación: caseta principal cerca de los P.D (puesto de distribución).

Cobertura: uso exclusivo de DIGELAB, Bioterio e Incinerador.

GENERADOR Nº 3 (TIC'S, SIGOR, AD1 y AD2).

Marca: AKSA.

Potencia: 412 KVA

Ubicación: caseta principal.

Cobertura: los bloques de Dirección de Servicios Técnicos, SIGOR, TICS, y los nuevos edificios de Administración 1 y 2, UOC y Sala de Servidores

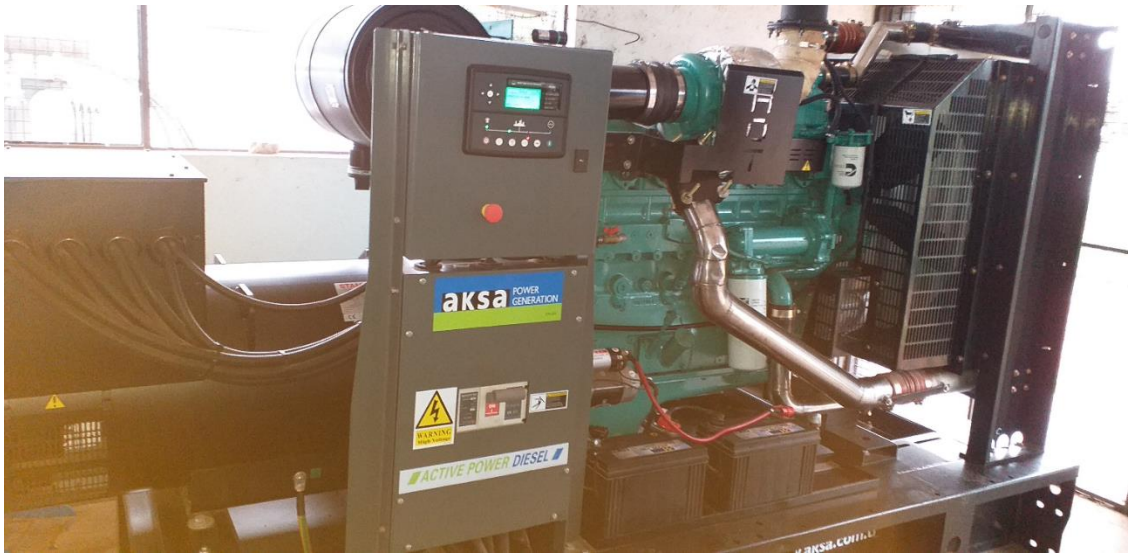

GENERADOR N° 4: (LAB. RESIDUOS).

Marca: BestEngin - Motor Cummins.

Potencia: 135 KVA

Ubicación: Laboratorio de residuos.

Cobertura: exclusivo de laboratorio de residuos. (Cerca de SENAVE).

GENERADOR N° 5 (CONTROL DE ALIMENTOS - DIGECIPOA).

Marca: AKSA

Potencia 400 KVA.

Ubicación: CONTROL DE ALIMENTOS y DIGECIPOA

Cobertura: áreas de DIGECAL, DIGECIPOA, partes de los Laboratorios de New Castle y Control de Alimentos.

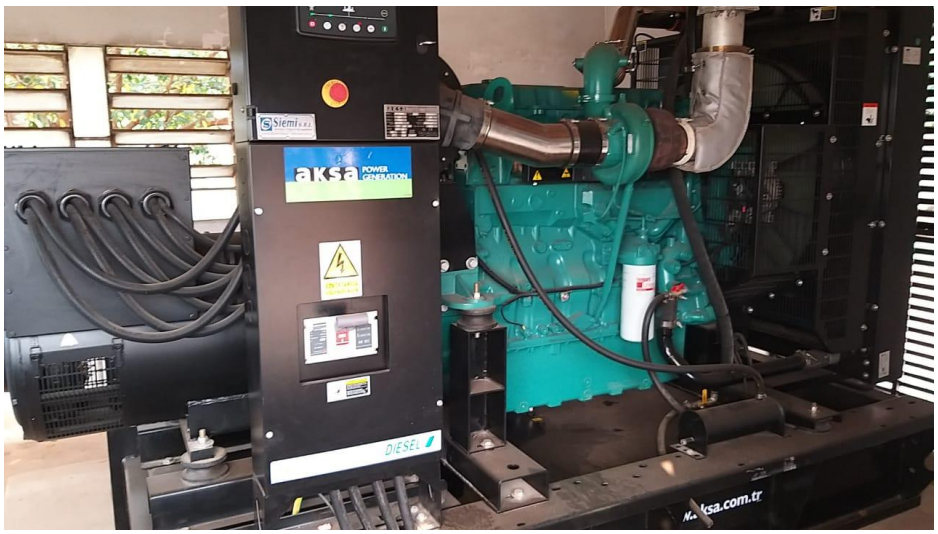

<u>Generador N° 6 (LAB. NEW CASTLE y UAPP)</u>

<u>Marca</u>: GOTZE

<u>Potencia</u>: 200 KVA.

<u>Ubicación</u>: frente al Laboratorio de New Castle

<u>Cobertura</u>*: es para completar todos los laboratorios del fondo como: Dirección y Control de Productos Veterinarios* y UAPP

GENERADOR Nº 7 (PRESIDENCIA).

Marca: AKSA.

Potencia: 110 KVA

Ubicación: detrás del salón auditorio del vice ministerio.

Cobertura: todas las áreas comprendidas de la Presidencia.

GENERADOR N° 8: (LAB. BIOSEGURIDAD).

Marca: CUMMINS

Potencia: 330 KVA.

Cobertura: uso exclusivo del Laboratorio de bioseguridad.

GENERADOR N° 9: (DIGESIT).

Marca: GOTZE - MOTOR CUMMINS

Potencia: 344 KVA.

Cobertura: uso exclusivo de DIGESIT

GENERADOR N° 10: (LAB. NSB2A).

Marca: CATERPILLAR

Potencia: 660 KVA.

Cobertura: uso exclusivo del Laboratorio Nuevo NSB2A

GENERADOR N° 11: (LAB. NSB2A).

Marca: CATERPILLAR

Potencia: 660 KVA.

Cobertura: uso exclusivo del Laboratorio Nuevo NSB2A