MUNICIPALIDAD DE CAPIÍBARY

PROYECTO
MANTENIMIENTO Y REPARACION DE CAMINOS VECINALES

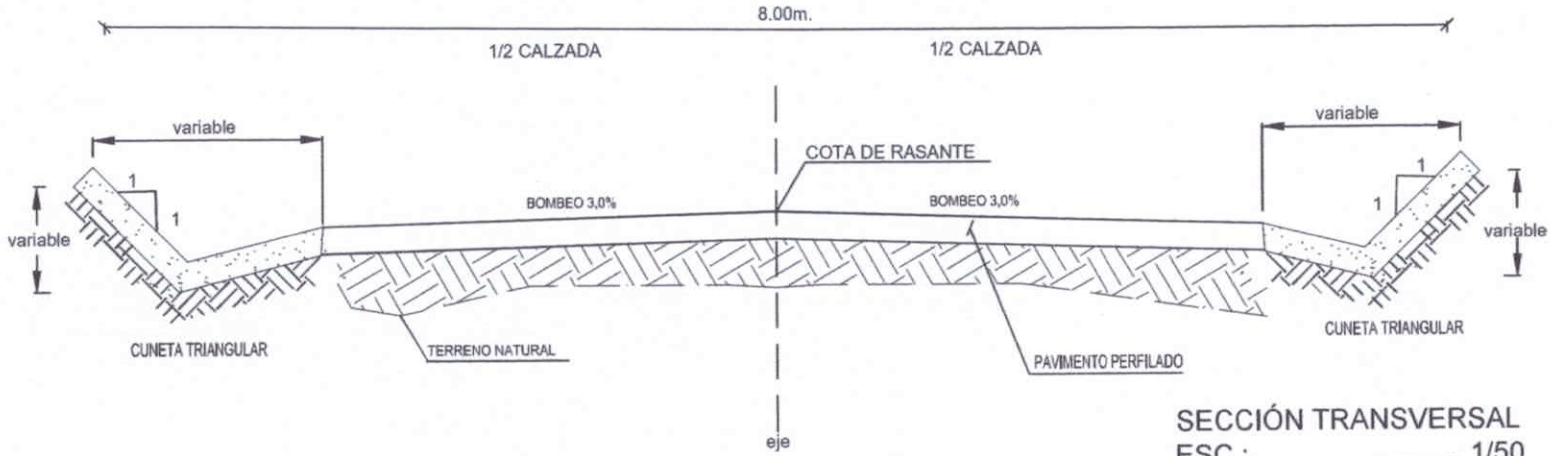

SECCIÓN TRANSVERSAL
ESC.:..... 1/50

.....
Prof. Arq. Reg. M.O.P.C. N°.:3.193

...s Alberto Fernández Portillo
Arquitecto
Reg. M.O.P.C. Nº 3.193

COORDENADA GOOGLE MAPS.

-24.703292,-56.079531

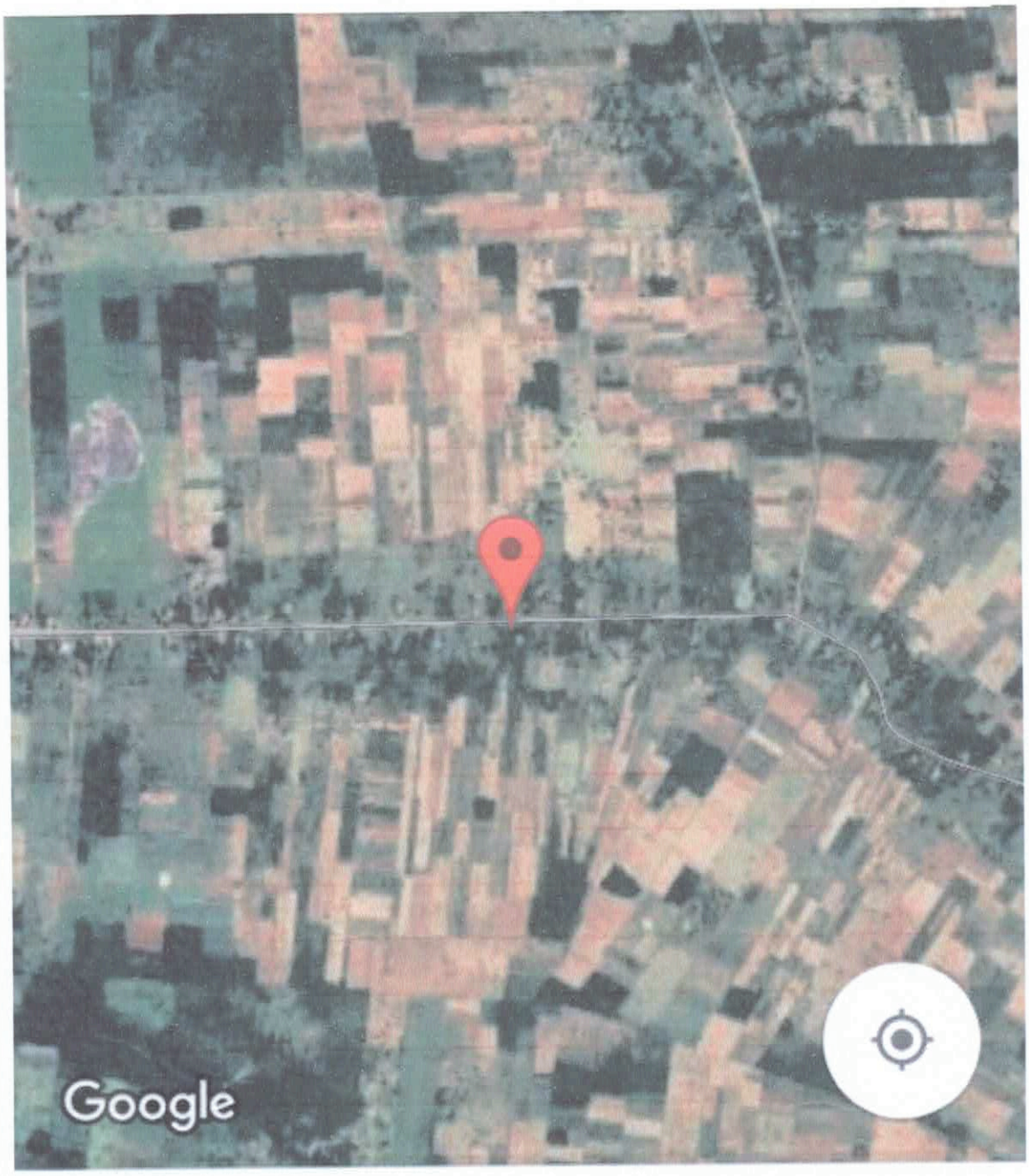

TRAMO 15 DE AGOSTO, PERFILADO DE 1KM. - DISTRITO DE CAPIIBARY - DEPARTAMENTO DE SAN PEDRO.

Luis Alberto Fernández Portillo
Arquitecto
Reg. M.O.P.C. Nº 3.193

COORDENADA GOOGLE MAPS.

-24.611351,-56.084508

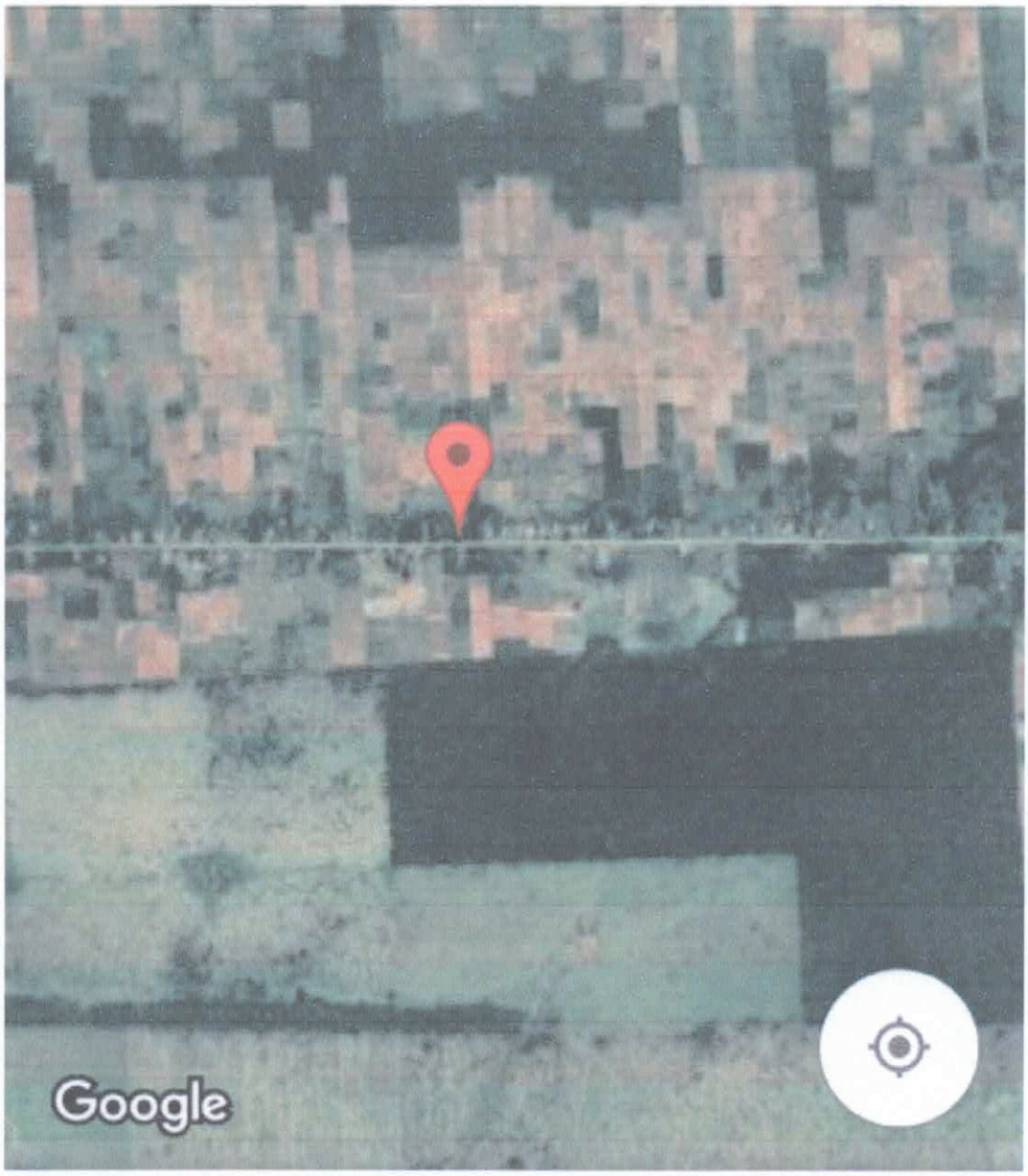

TRAMO SAN MIGUEL, PERFILADO DE 1KM. - COMPAÑIA ARA PYAHU - DISTRITO DE CAPIIBARY - DEPARTAMENTO DE SAN PEDRO.

Luis Alberto Fernández Portillo
Arquitecto
Reg. M.O.P.C. Nº 3.193

COORDENADA GOOGLE MAPS.

-24.593296,-56.080415

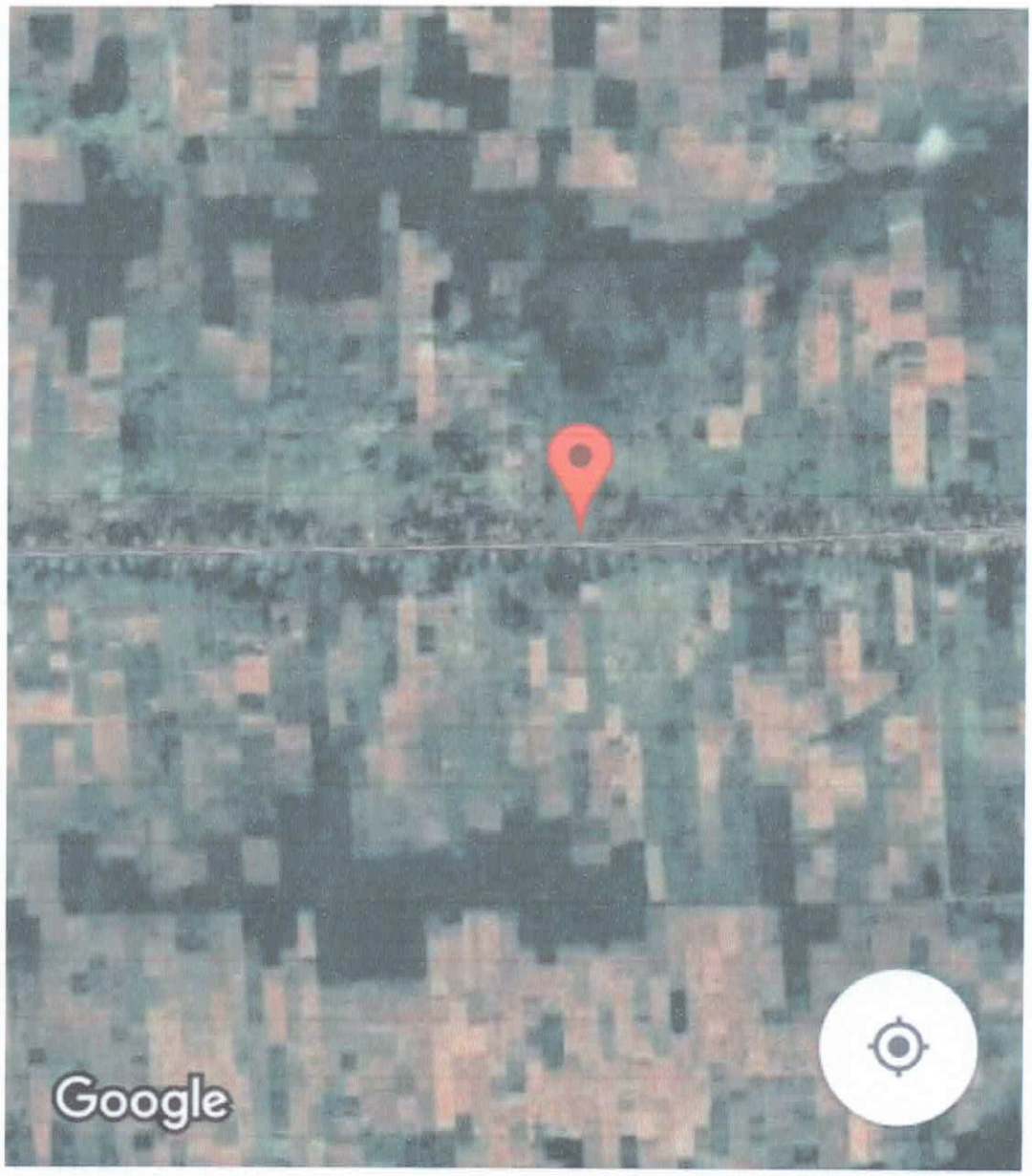

TRAMO PRIMAVERA, PERFILADO DE 1KM. - COMPAÑIA ARA PYAHU - DISTRITO DE CAPIIBARY - DEPARTAMENTO DE SAN PEDRO.

Luis Alberto Fernández Portillo
Arquitecto
Reg. M.O.P.C. Nº 3.193

COORDENADA GOOGLE MAPS.

-24.646369,-56.033855

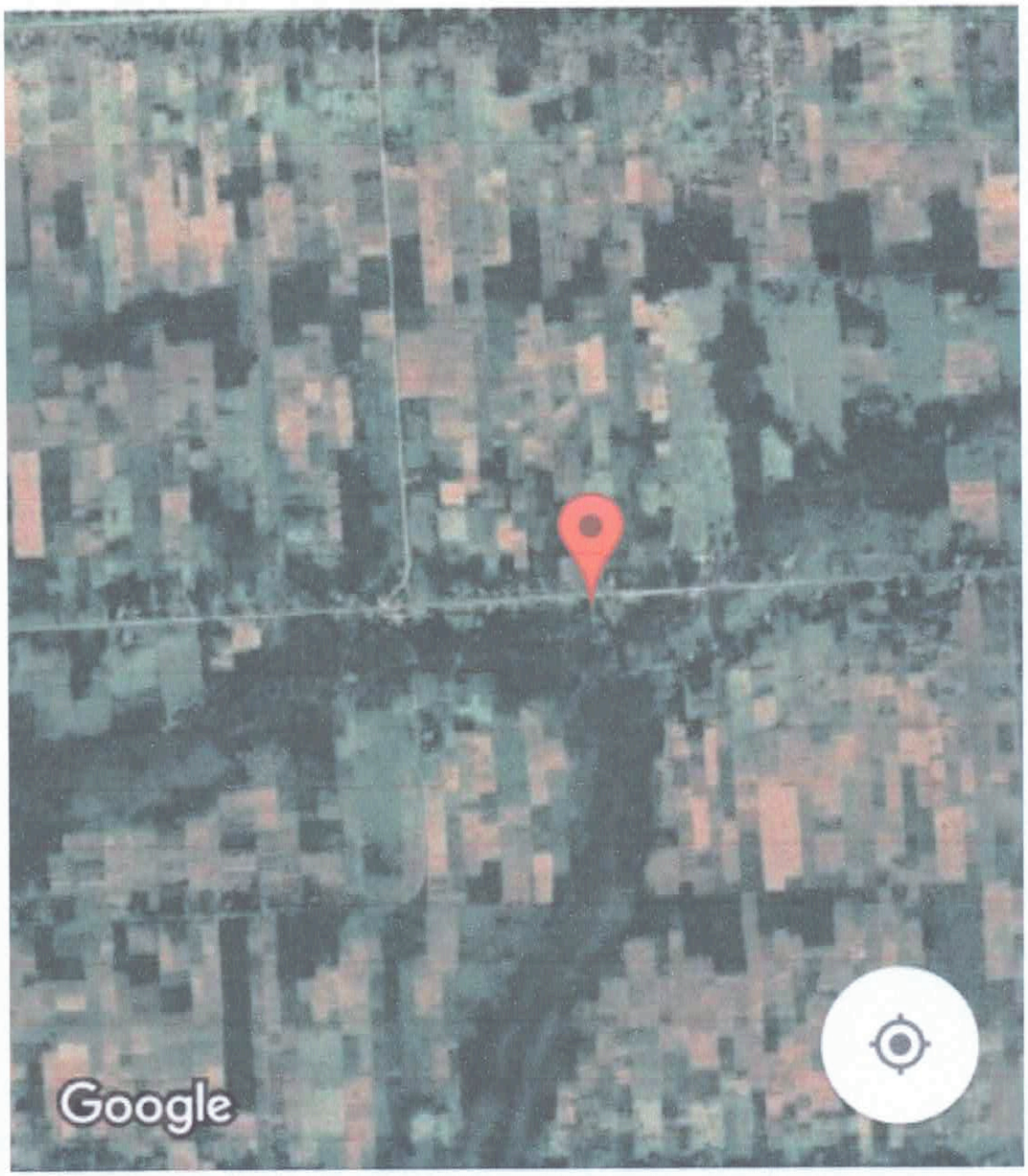

TRAMO SAN ANTONIO, PERFILADO DE 1KM. - COMPAÑIA ARA PYAHU - DISTRITO DE CAPIIBARY - DEPARTAMENTO DE SAN PEDRO.

Luis Alberto Fernández Portillo
Arquitecto
Reg. M.O.P.C. Nº 3.193

COORDENADA GOOGLE MAPS.

-24.609134,-56.038880

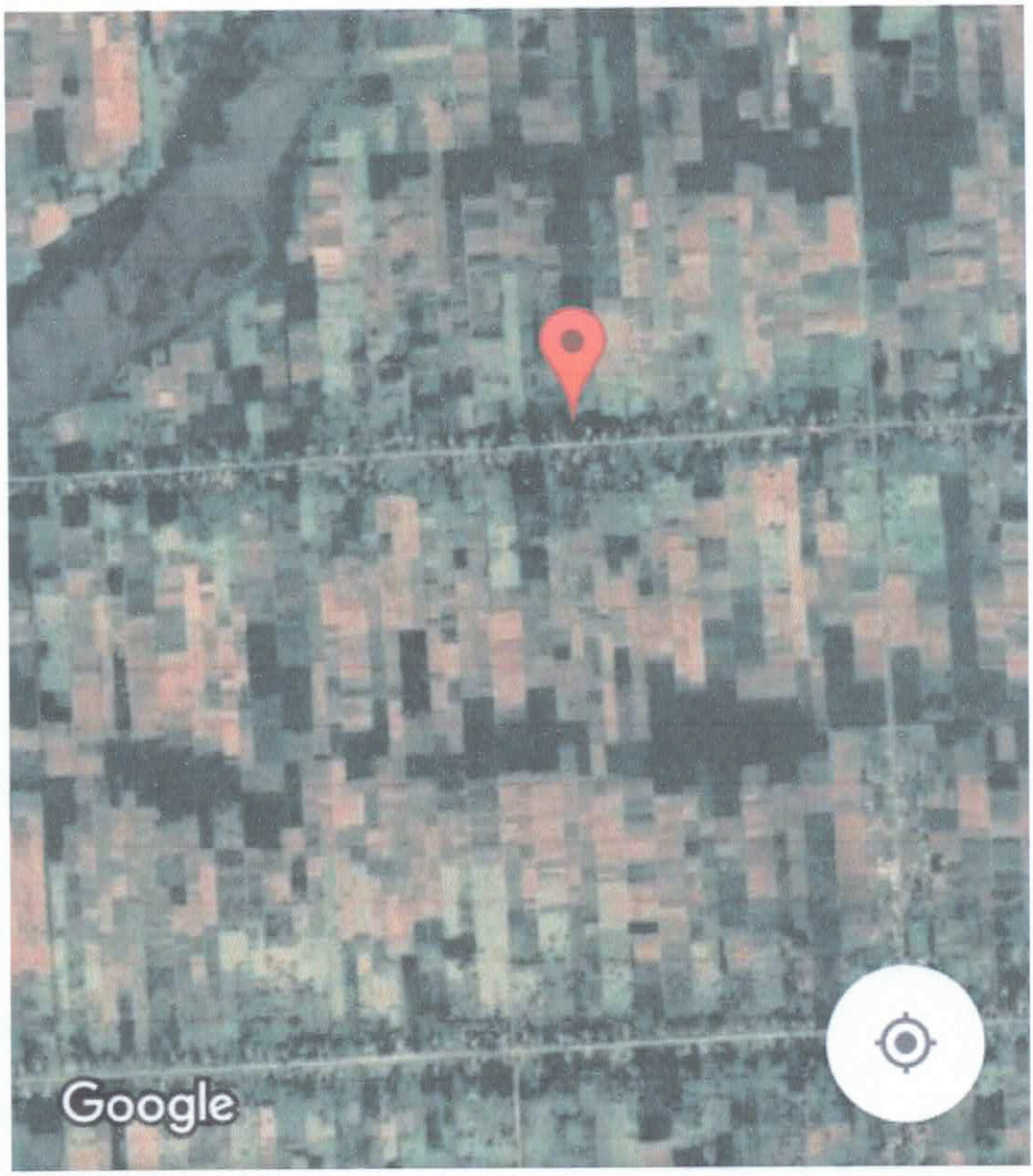

TRAMO 24 DE MAYO LADO OESTE, PERFILADO DE 2KM. - COMPAÑIA ARA PYAHU - DISTRITO DE CAPIIBARY - DEPARTAMENTO DE SAN PEDRO.

Luis Alberto Fernández Portillo
Arquitecto
Reg. M.O.P.C. Nº 3.193

COORDENADA GOOGLE MAPS.

-24.608461,-56.018385

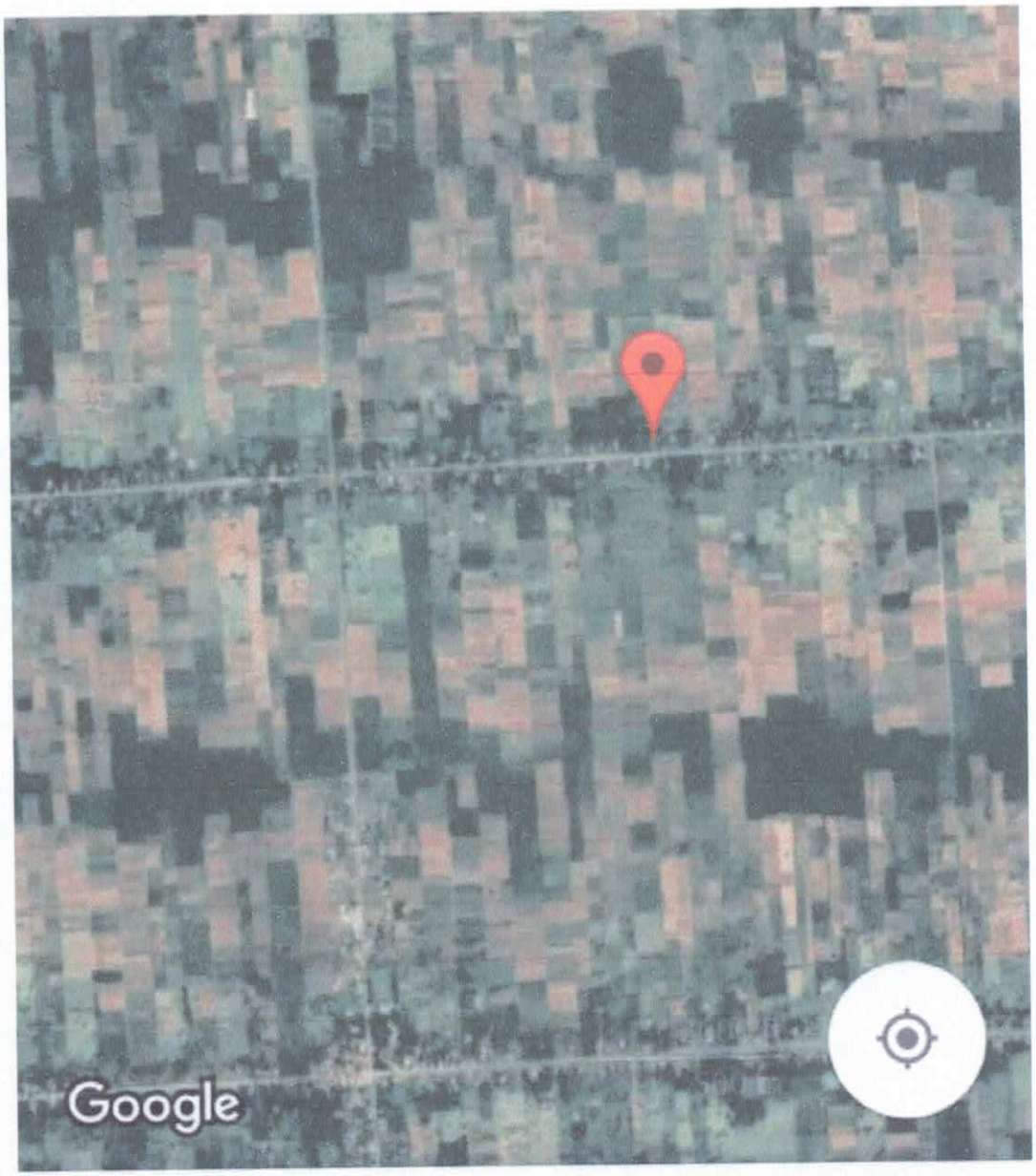

TRAMO 24 DE MAYO LADO ESTE, PERFILADO DE 2KM. - COMPAÑIA ARA PYAHU - DISTRITO DE CAPIIBARY - DEPARTAMENTO DE SAN PEDRO.

Luis Alberto Fernández Portillo
Arquitecto
Reg. M.O.P.C. Nº 3.193

COORDENADA GOOGLE MAPS.

-24.628074,-56.035809

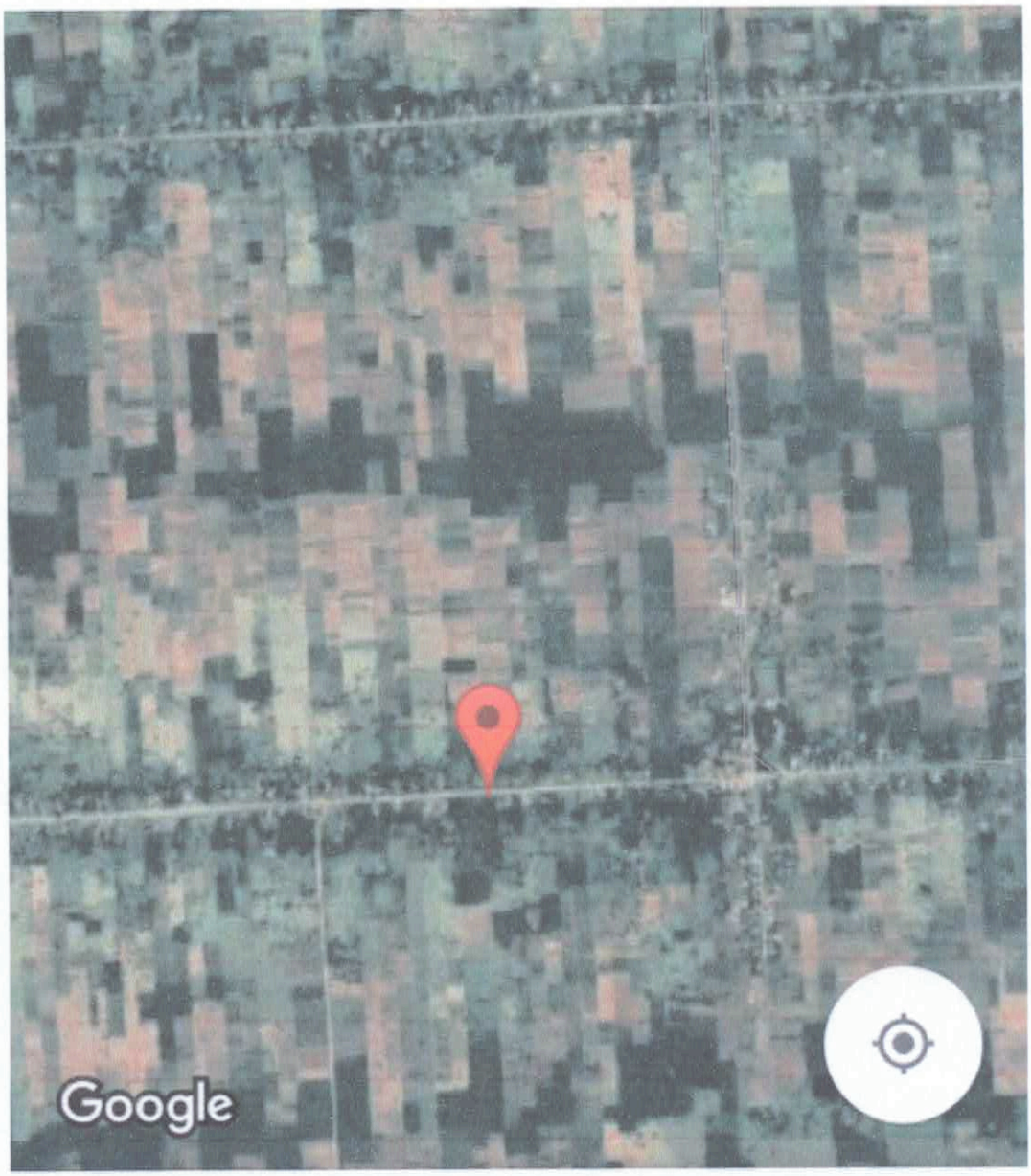

TRAMO 14 DE MAYO, PERFILADO DE 2KM. - COMPAÑIA ARA PYAHU - DISTRITO DE CAPIIBARY - DEPARTAMENTO DE SAN PEDRO.

Luis Alberto Fernández Portillo
Arquitecto
Reg. M.O.P.C. Nº 3.193