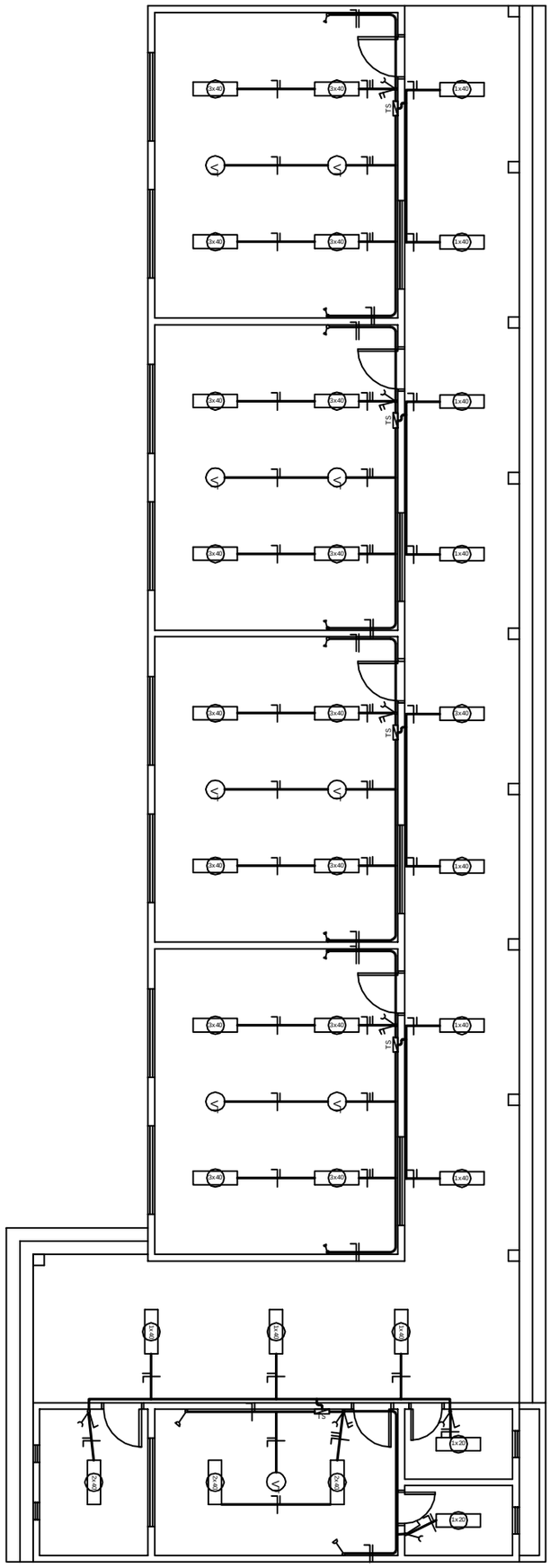


# INSTALACION ELECTRICA
ESC. 1/100

| PROYECTO: REFACCION DE AULAS | |
|---|---|
| PROPIETARIO: ESC. BAS. N° 1675 DON JUAN BAUTISTA REGIS | UBICACION: CÑIA. JHUGUA PO`I |
| PROFESIONAL: ARQ. VICTOR MANUEL PANIAGUA | CIUDAD: YAGUARON |
| | |
| PROFESIONAL | PROPIETARIO |