CORTE SUPREMA DE JUSTICIA

**Circunscripción Judicial de Amambay**
Unidad Operativa de Contratación

**Compromiso con la gente**

# ACTA N° 005/2022

En la Ciudad de Pedro Juan Caballero, Capital del Departamento de Amambay. República del Paraguay, a los veintiún días del mes de Junio del año dos mil veintidós, siendo las nueve horas, se reúne en la oficina de la Unidad Operativa de Contrataciones del Palacio de Justicia de Pedro Juan Caballero, 1° Piso, sito en las calles Alejo García e/ Cerro León y Gral. Bruguez de esta ciudad, los señores: Lic. José Luis Rojas Cueto, Jefe de la U.O.C. y responsable de presidir el acto; Lic. Fredy Arce Salinas, Técnico de la U.O.C.; y, Lic. Rocío Margarita Acosta Ferreira, Técnico de Control y Seguimiento; para la realización del acto de apertura de ofertas del proceso de Contratación Directa – CD N° 01/2022: ***"Adquisición de útiles de oficina"*** **ID N° 409.578**, que será realizado a través del *Módulo de Presentación y Apertura de Ofertas Electrónicas* del Sistema de Información de las Contrataciones Públicas (SICP) de la Dirección Nacional de Contrataciones Públicas (DNCP). ----------

Se deja constancia que, llagado la hora tope de presentación de ofertas, *se recibió dos (2) ofertas* en el módulo de Ofertas Electrónicas del SICP para el llamado de referencia, según reporte del Portal de la DNCP que se adjunta. ----------

La apertura de ofertas se prorrogará conforme a las disposiciones del Art. 30 de la Resolución DNCP N° 5695/2019, a los efectos de dar cumplimiento a las exigencias del Art. 34, inc. c), de la Ley N° 2051/03 "De Contrataciones Públicas". ----------

Siendo las nueve horas y cinco minutos del mismo día se concluye el presente acto, en señal de conformidad firman este Acta las personas nombradas más arriba, en tres (3) ejemplares de un mismo tenor y a un solo efecto. ----------

Lic. Fredy Arce Salinas

Lic. José Luis Rojas Cueto
Jefe U.O.C.

Lic. Rocío M. Acosta Ferreira
Técnico de Control y Seguimiento

CORTE SUPREMA DE JUSTICIA

**Circunscripción Judicial de Amambay**
Unidad Operativa de Contratación

Compromiso con la gente

# ACTA N° 005/2022

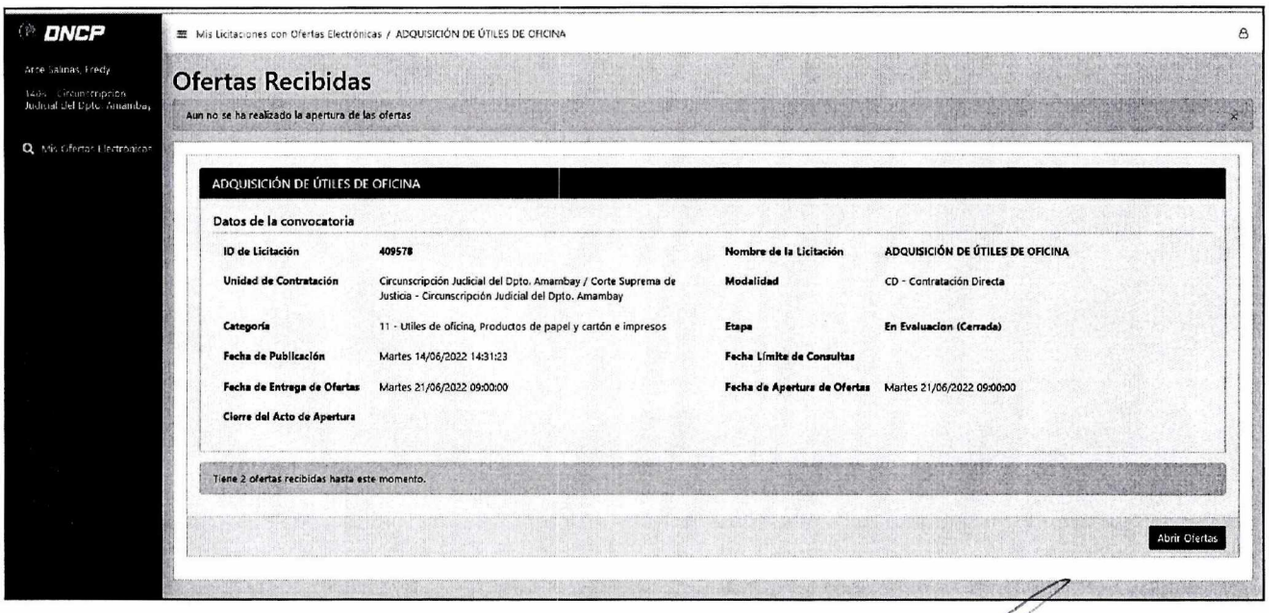

DNCP

Mis Licitaciones con Ofertas Electrónicas / ADQUISICIÓN DE ÚTILES DE OFICINA

Arce Salinas, Fredy

1406 - Circunscripción Judicial Del Dpto. Amambay

Mis Ofertas Electrónicas

## Ofertas Recibidas

Aun no se ha realizado la apertura de las ofertas

ADQUISICIÓN DE ÚTILES DE OFICINA

Datos de la convocatoria

| | | | |
|---|---|---|---|
| **ID de Licitación** | **409578** | **Nombre de la Licitación** | **ADQUISICIÓN DE ÚTILES DE OFICINA** |
| **Unidad de Contratación** | Circunscripción Judicial del Dpto. Amambay / Corte Suprema de Justicia - Circunscripción Judicial del Dpto. Amambay | **Modalidad** | CD - Contratación Directa |
| **Categoría** | 11 - Utiles de oficina, Productos de papel y cartón e impresos | **Etapa** | **En Evaluacion (Cerrada)** |
| **Fecha de Publicación** | Martes 14/06/2022 14:31:23 | **Fecha Límite de Consultas** | |
| **Fecha de Entrega de Ofertas** | Martes 21/06/2022 09:00:00 | **Fecha de Apertura de Ofertas** | Martes 21/06/2022 09:00:00 |
| **Cierre del Acto de Apertura** | | | |

Tiene 2 ofertas recibidas hasta este momento.

Abrir Ofertas

Lic. Fredy Arce Salinas

Lic. José Luis Rojas Cueto
Jefe U.O.C.

Lic. Rocío M. Acosta Ferreira
Técnico de Control y Seguimiento