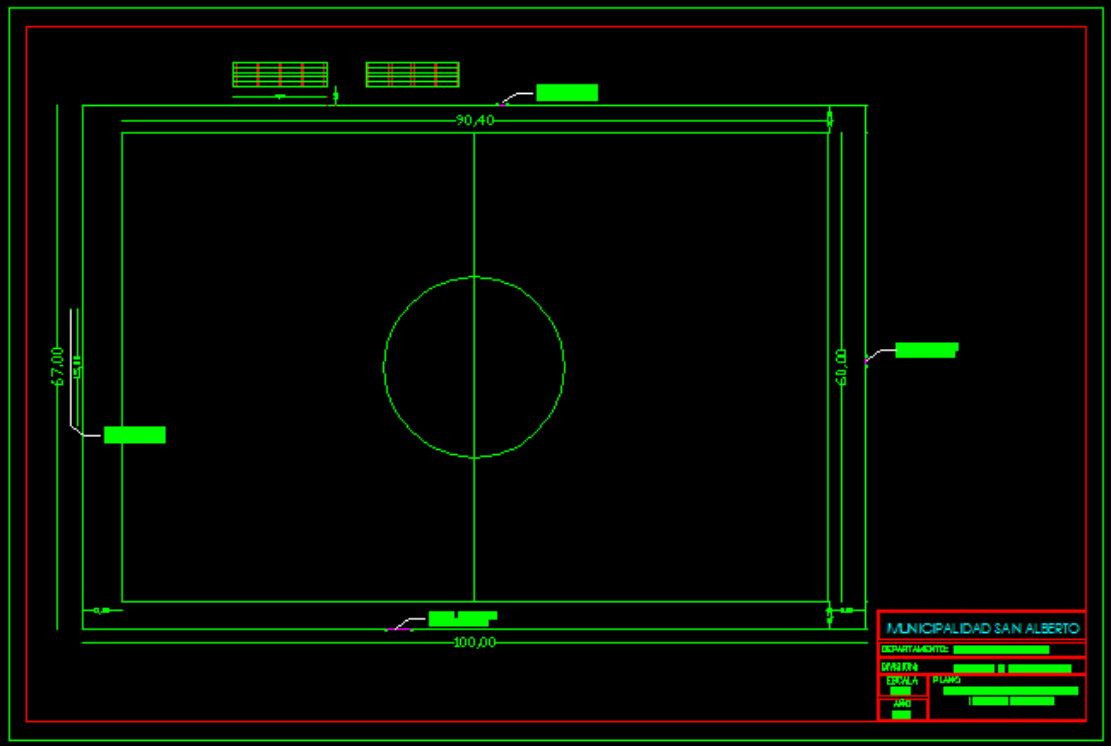
90,40
67,00
60,00
100,00
MUNICIPALIDAD SAN ALBERTO
DEPARTAMENTO:
DIRECTOR:
DIBUJO
PLANO
AÑO

DETALLE DE VIGAS DE FUNDACION (30x40)

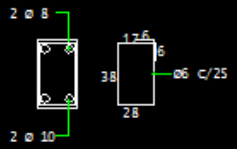

DETALLE DE ZAPATA

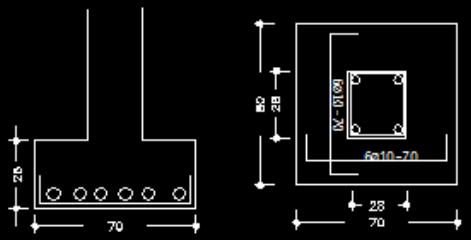

DETALLE DE PILAR (28x28)

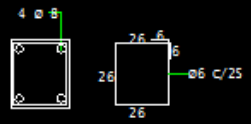

Detalles de ESTRUCTURAS DE HORMIGON

MUNICIPALIDAD SAN ALBERTO	
DEPARTAMENTO: SECRETARIA DE OBRAS	
DIVISION: PROYECTO Y FISCALIZACIÓN	
ESCALA 1:100	PLANO CERCO PERIMETRAL Y GRADA EN ESTADIO MUNICIPAL
AÑO 2011	

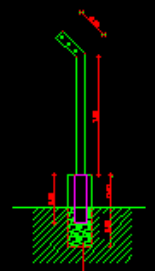

Fundación H°C° 0.30 X 0.30 X 0.50

CORTE DEL CERCADO

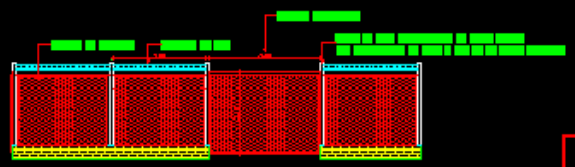

Detalle de Cercado

MUNICIPALIDAD SAN ALBERTO	
DEPARTAMENTO:	SECRETARIA DE OBRAS
DIVISION:	PROYECTO Y FISCALIZACIÓN
ESCALA 1:100	PLANO: CERCO PERIMETRAL Y GRADA EN ESTADIO MUNICIPAL
AÑO 2011	

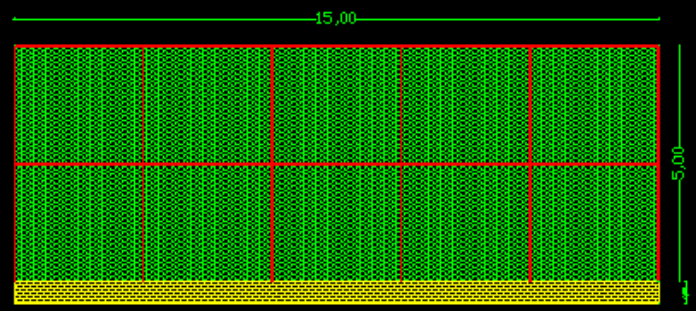

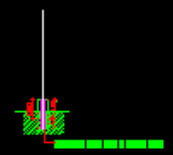

CORTE DEL VALLADO

Detalle de Vallado

MUNICIPALIDAD SAN ALBERTO

DEPARTAMENTO: SECRETARIA DE OBRAS

DIVISION: PROYECTO Y FISCALIZACIÓN

ESCALA 1:100

AÑO 2011

PLANO
CERCO PERIMETRAL Y GRADA EN ESTADIO MUNICIPAL

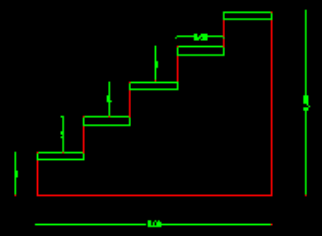

CORTE DE LA GRADA

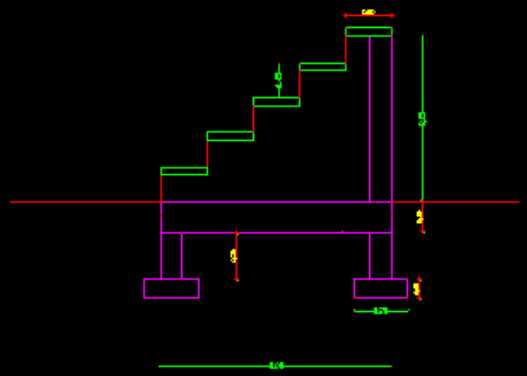

CORTE DE LA GRADA

MUNICIPALIDAD SAN ALBERTO	
DEPARTAMENTO: SECRETARIA DE OBRAS	
DIVISION: PROYECTO Y FISCALIZACIÓN	
ESCALA 1:100	PLANO CERCO PERIMETRAL Y GRADA EN ESTADIO MUNICIPAL
AÑO 2011	