000182

CONSTANCIA DE UBICACIÓN

La Municipalidad de Santa Rita, hace Constar: Que el Sr. **ROBERTO FLEITAS GIMENEZ,** con Cédula de Identidad N° **1.045.318**, posee los inmuebles individualizados como:

- **Lote N° 01, Manzana 6, con Cuenta Corriente Catastral 26-0094-11, con una superficie de 600 m2.-**
- **Lote N° 02, Manzana 6, con Cuenta Corriente Catastral 26-0094-10, con una superficie de 520 m2.-**
- **Lote N° 03, Manzana 6, con Cuenta Corriente Catastral 26-0094-09, con una superficie de 520 m2.-**
- **Lote N° 07, Manzana 6, con Cuenta Corriente Catastral 26-0094-13, con una superficie de 640 m2.-**

Todos se hallan ubicado en el lugar denominado Fracción Birnfeldt, zona urbana del distrito de Santa Rita.-

Se expide la presente constancia para lo que hubiere lugar en derecho, en la ciudad de Santa Rita, a los veintinueve días del mes de Setiembre del año dos mil diecisiete.-

.....
MARIO U. FERNANDEZ C.
Secretario General

.....
ING. CESAR O. TORRES A.
Intendente Municipal

Avenida De Los Pioneros e/ Adela Speratti
Teléfono: (0673) 220470 – Telefax: (0673) 220043
Santa Rita – Alto Paraná – Paraguay

000041

MONSEÑOR AGUSTIN VA
FULGE
R. MORENO
0094
0093
0100
0440

000039

Centro de Diagnostico
Por Imágenes

000038

SALA DE MEDICOS
ACCESO A CIRUGIA

000087

SALA DE CIRUGIA

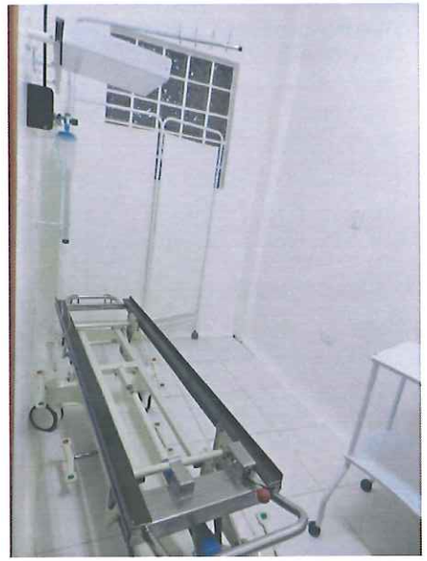

000036

PASILLOS

000035

SALA DE PARTOS

SALA DE RECIBIMIENTO

000034

LABORATORIO
SALA DE EXTRACCION

000033

SALA DE URGENCIAS

280082

RECEPCION DEL CENTRO DE DIAGNOSTICOS

000031

CONSULTORIOS DEL CENTRO DE DIAGNOSTICO

000030

CONSULTORIOS DEL CENTRO DE DIAGNOSTICO

SALA DE
ECOGRAFIA

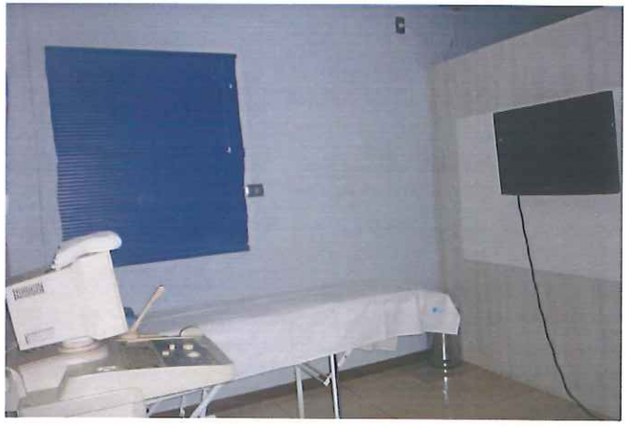

0000078

SALA DE U.T.I.

0000177

0001418

CAPILLA Y
SALA DE ESPERA U.T.I.

PASILLO A SALAS DE INTERNADOS

ENFERMERIA Y SALA DEL RECIEN NACIDO

0000025

SALAS DE INTERNACIONES

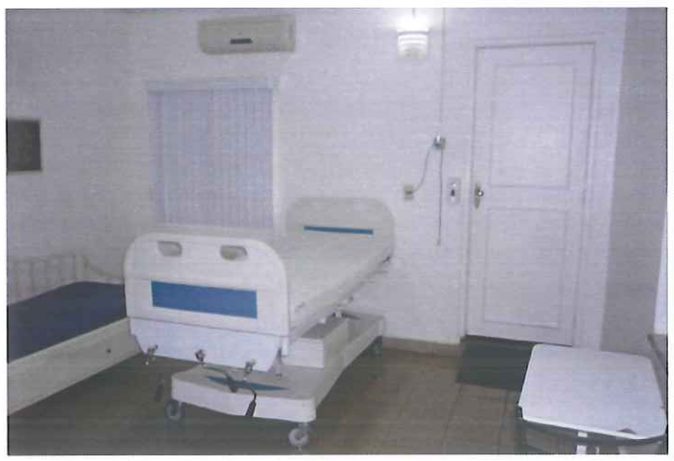

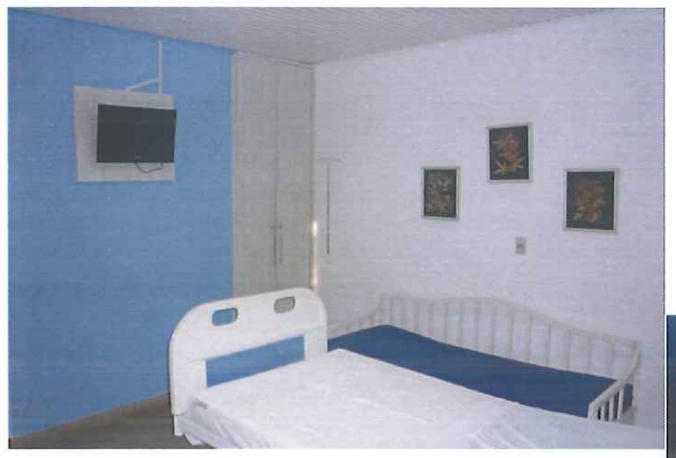

000024

SALAS
DE
INTERNACIONES

000028

INCUBADORA

000022

CONSULTORIOS 2 Y 3

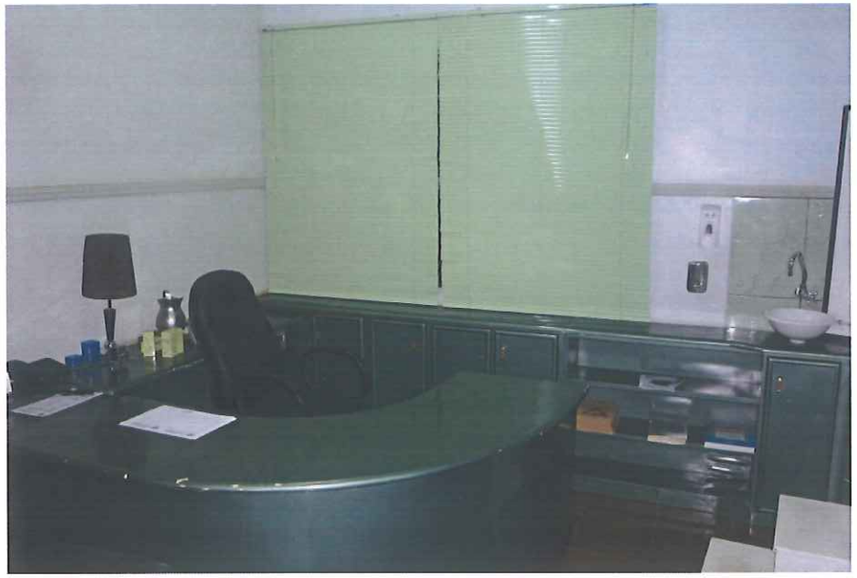

0000021

RECEPCION

SALA DE ELECTROCARDIOGRAMA

PASILLOS

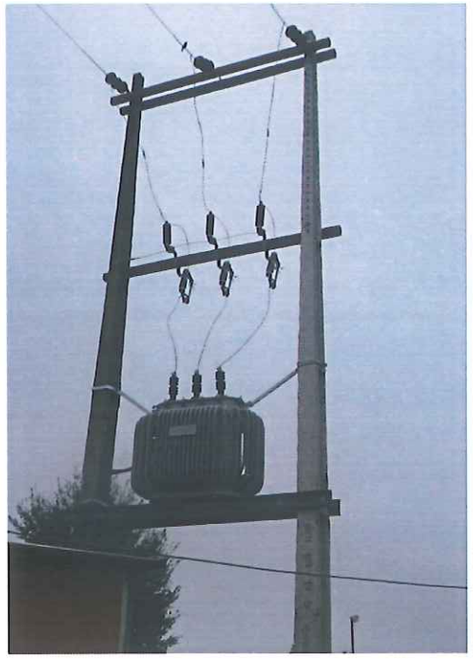

OLYMPIAN

H. Petersen
CAT
AUTOMATICO
AUTOMATICO
TABLERO DE TRANSFERENCIA AUTOMATICA

OLYMPIAN

000018

Sala de Rayos X

Farmacia Interna

0000017