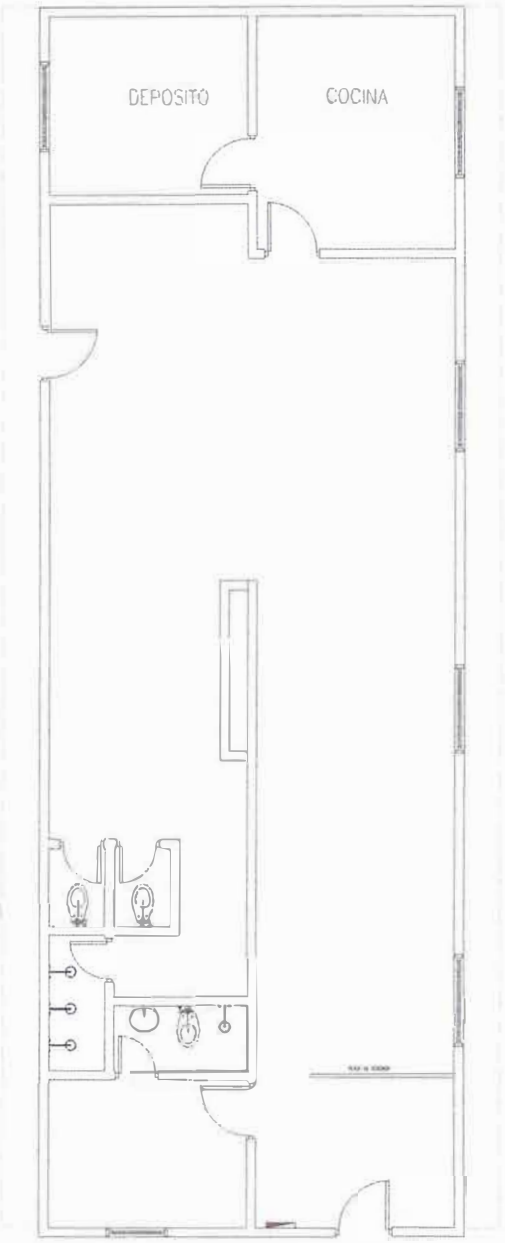

PLANTA EXISTENTE

FACHADA FRONTAL

Mariela Herrera Santacruz.
Arquitecta
Reg MOPC 4388

MUNICIPALIDAD DE HERNAD ARIAS		
DEPARTAMENTO:	DE OBRAS	
DIVISION:	PROYECTO Y FISCALIZACIÓN	
PLANO Sin Esc.	OBRA	PLANO Nº
AÑO:2023	REPARACION Y ADECUACION DE GUARDERIA MUNICIPAL	01

PLANTA A MODIFICAR

A CONSTRUIR
A DEMOLER

MUNICIPALIDAD DE HERNADARIAS		
DEPARTAMENTO: DE OBRAS		
DIVISION: PROYECTO Y FISCALIZACIÓN		
PLANO Sin Esc.	OBRA	PLANO N°
AÑO:2023	REPARACION Y ADECUACION DE GUARDERIA MUNICIPAL	02

Maricela Acuña Santacruz
Arquitecta
Reg. MOPC 4388

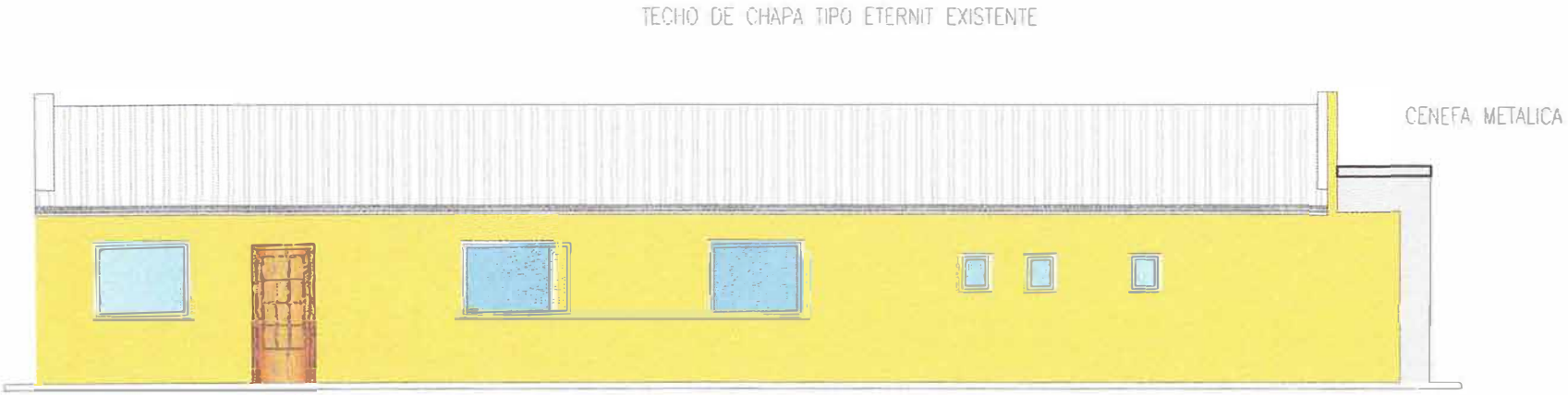

FACHADA LATERAL

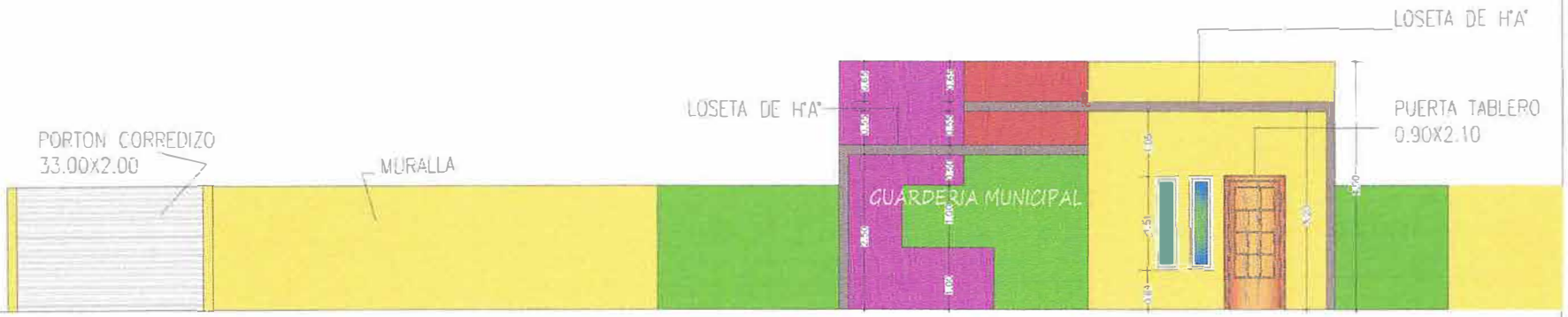

FACHADA FRONTAL

Marcela Henríquez Sandoval
Arquitecta
Reg. MOPC 4388

MUNICIPALIDAD DE HERNADARIAS	
DEPARTAMENTO:	DE OBRAS
DIVISION:	PROYECTO Y FISCALIZACIÓN
PLANO Sin Esc.	OBRA
AÑO:2023	REPARACION Y ADECUACION DE GUARDERIA MUNICIPAL
PLANO Nº	03

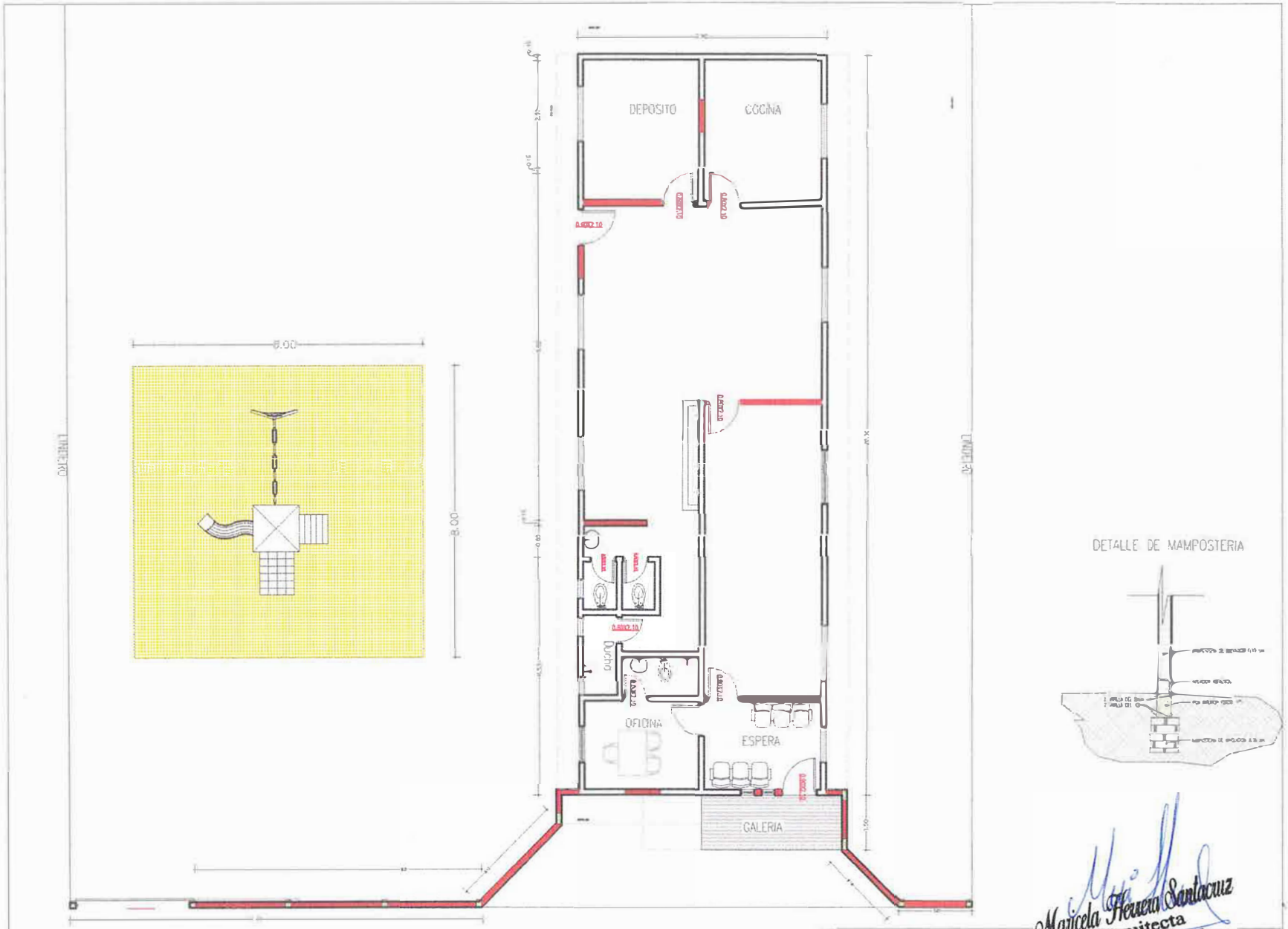

PLANTA
ARQUITECTONICA

Maricela Herrera Santacruz
Arquitecta
Reg. MOPC 4388

MUNICIPALIDAD DE HERNANDARIAS	
DEPARTAMENTO:	DE OBRAS
DIVISION:	PROYECTO Y FISCALIZACIÓN
PLANO Sin Esc.	OBRA: REPARACION Y ADECUACION DE GUARDERIA MUNICIPAL
AÑO:2023	PLANO Nº 04

Av. El Mensú
"ER Pastas"... "La Chiquitrredas"
4 hermanos emprendimientos
Guardería Mita Rekona
César Ciaroli
La Esquina Fashion
Av. El Mensú
Sol Benitez - Centro de Belleza
Comercial Gabi
Ruta
Panchenta Nacional
A&Z
MUNICIPALIDAD DE HERNANDARIAS
DEPARTAMENTO: DE OBRAS
DIVISION: PROYECTO Y FISCALIZACIÓN
PLANO DE OBRA
Sin Esc.
AÑO 2023
IMPLANTACION
Maricela Heredia Santacruz
Arquitecta
Reg. MOPC 4388
MUNICIPALIDAD DE HERNANDARIAS