DICTAMEN SUOC 47 N° 03/2021

De conformidad a lo dispuesto por Resolución DNCP N° 1890/20 "POR LA CUAL SE REGULA LA ESTIMACION DE PRECIOS Y SU PUBLICIDAD EN LOS PROCEDIMIENTOS DE CONTRATACIONES PUBLICAS EN EL MARCO DE LA LEY 2051/03", así como el Decreto Reglamentario N° 2992/19, se procede al estudio y análisis de los siguientes puntos:

Para la elaboración del precio referencial, correspondiente al Lote 1: Servicio de Limpieza de Edificio, fueron remitidas solicitudes de cotización a las distintas direcciones de correos electrónicos de las empresas que figuran en el rubro, de las cuales hemos recibido 6 (seis) cotizaciones. No se ha podido combinar otros métodos debido a la naturaleza del servicio, considerando que para el cálculo del precio se tiene en cuenta la cantidad de personal necesario, las dimensiones del edificio, los insumos y elementos necesarios para el cumplimiento de los servicios requeridos. En cuanto al Lote 2: Fumigación de local, fueron remitidas solicitudes de cotización a las distintas direcciones de correos electrónicos de las empresas que figuran en el rubro, de las cuales hemos recibido 3 (tres) cotizaciones, además se utilizaron precios del mismo servicio publicado en el Sistema de Información de Contrataciones Públicas.

El promedio fue la metodología utilizada para llegar a los Precios de Referencia, los cuales se detallan en el Informe de Análisis de Precio Referencial adjunto. Además, se adjunta copia de los correos electrónicos remitidos a las empresas del ramo, sus respuestas y se referencia el ID 385.943 publicado en el SICP.

Por las razones expuestas y normativas legales mencionadas, la Sub Unidad Operativa de Contrataciones N° 47 Superintendencia de Salud concluye que la determinación del precio referencial para los Servicios de Limpieza y Fumigación para las Oficinas de la Superintendencia de Salud, cumple con las exigencias de la Ley 2051/03 de Contrataciones Públicas.

Es mi dictamen.

Lic. Ingrid Parodi G
Responsable de Sub UOC
Superintendencia de Salud

Versión estándar

Formulario N° 4 – RES. S.G. 089 /21

ANALISIS DE PRECIO REFERENCIAL

Asunción, 14 de junio de 2021

Conforme a la Resolución DNCP N° 1890/2020 de fecha 07/05/2020, se procede a elaborar la estimación de precio referencial a ser aplicado para la ***"SERVICIO DE LIMPIEZA Y FUMIGACIÓN PARA LAS OFICINAS DE LA SUPERINTENDENCIA DE SALUD - AD REFERÉNDUM" según pedido realizado a través de la Nota remitida por el Dpto. de Gestión Administrativa,*** de acuerdo a los siguientes puntos:

1- RESUMEN DEL ANALISIS DE PRECIOS REFERENCIALES

Conforme al expediente de requerimiento y la normativa vigente, se verifican y se:

- PROMEDIAN los datos obtenidos

Se procede a realizar el análisis del Precio, quedando **el resultado del Precio Referencial** de la siguiente manera:

LOTE	DESCRIPCION DEL BIEN	METODO 4 - (RES.1890/20) COTIZACIONES GESTIONADAS	METODO 4 - (RES.1890/20) COTIZACIONES GESTIONADAS	METODO 4 - (RES.1890/20) COTIZACIONES GESTIONADAS	METODO 4 - (RES.1890/20) COTIZACIONES GESTIONADAS
		EMPRESA: VIMAX S.A.	EMPRESA: KAAVOTY	EMPRESA: FUMITOP	EMPRESA: HYGIENITECH.
1	Servicio de Limpieza de Edificio	14.750.000	15.107.388	9.500.000	12.000.000

		METODO 4 - (RES.1890/20) COTIZACIONES GESTIONADAS	METODO 4 - (RES.1890/20) COTIZACIONES GESTIONADAS
		EMPRESA: MIMBI S.A.	EMPRESA: CEVIMA S.A.
1	Servicio de Limpieza de Edificio	12.500.000	15.500.000

LOTE	DESCRIPCION DEL BIEN	METODO 4 - (RES.1890/20) COTIZACIONES GESTIONADAS	METODO 4 - (RES.1890/20) COTIZACIONES GESTIONADAS	METODO 4 - (RES.1890/20) COTIZACIONES GESTIONADAS	METODO 3 - (RES.1890/20) PRECIOS ADJUDICADOS DNCP
		EMPRESA: VIMAX S.A.	EMPRESA: KAAVOTY	EMPRESA: HYGIENITECH.	ID: 385943 FECHA: MAY 2021 ENTIDAD: MSPYBS
2	Fumigación de local	1.950.000	1.200.000	660.000	800.000

FUNDAMENTACIÓN DE DATOS OBTENIDOS

Conforme se expone en el desarrollo de los métodos utilizados fue posible la obtención de:

LOTE 1: Un método, se obtuvieron Cotizaciones de empresas, no se ha podido combinar otros métodos debido a la naturaleza del servicio, considerando que, para el cálculo del precio, se tiene en cuenta la cantidad de personal necesario, las dimensiones del edificio, los insumos y elementos necesarios para la realización del servicio.

LOTE 2: Combinación de 2 métodos: Cotizaciones y precios adjudicados anteriores.

Lo expresado precedentemente, se procede a realizar el *promedio* según resumen expuesto en el siguiente cuadro:

Ítem	Descripción	Precio Referencial
1	Servicio de Limpieza de Edificio	13.226.231
2	Fumigación de local	1.152.500

2- DESARROLLO DEL ANALISIS:

Del/los siguientes métodos utilizados para la obtención de datos:

3- Historial de Precios adjudicados del SICP – MÉTODO (Punto 3 del Anexo – Resol. DNCP 1890/20)
4- Cotizaciones - MÉTODO (Punto 4 del Anexo – Resol. DNCP 1890/20)

3- Historial de Precios adjudicados del SICP – MÉTODO 1 (Punto 3 del Anexo – Resol. DNCP 1890/20)

De acuerdo al histórico de adjudicaciones del SICP (Sistema de Informaciones de Contrataciones Públicas) se establece precios ofertados y adjudicados de acuerdo al siguiente detalle:

Se anexan Contratos correspondientes a los I.D.: 385.943

4 - Cotizaciones - MÉTODO 2 (Punto 4 del Anexo – Resol. DNCP 1890/20)

Se anexan las solicitudes realizadas a los potenciales oferentes y las respuestas recibidas.

Lic. Ingrid Parodi
Responsable de Sub UOC
Superintendencia de Salud

<u>Observación:</u> Los precios puestos en los llamados son <u>referenciales</u>, es decir sirven al solo efecto de determinar un presupuesto (una presunción de lo que podría costar el bien), sin embargo, son los competidores (oferentes) quienes finalmente determinan el precio en función a sus propios costos, mercado, competitividad y margen de utilidades no así la convocante. También es necesario mencionar que los precios de mercado son dinámicos, por lo tanto pueden variar constantemente en función a las condiciones económicas no solo del país sino también de la región.

FIRMA
RESPONSABLE DE SUOC – SUPERINTENDENCIA DE SALUD

Lic. Ingrid Parodi
Responsable de Sub UOC
Superintendencia de Salud

Gmail

superintendencia de salud <suoc.supsalud@gmail.com>

Solicitud de cotización de Servicios de Limpieza para la Superintendencia de Salud

31 mensajes

superintendencia de salud <suoc.supsalud@gmail.com> 5 de julio de 2021, 15:12
Para: carlos_overa@hotmail.com

Buenos días:

Por el presente se solicita la cotización de Servicios de Limpieza para las oficinas de la Superintendencia de Salud, según las especificaciones técnicas adjuntas.

Lo solicitado es a fin de realizar el estudio de mercado para la fijación del precio referencial, según lo estipulado en la Res. DNCP N°1890.

Aguardamos su pronta respuesta.

Saludos cordiales.

Lic. Ingrid Parodi
Sub UOC
Superintendencia de Salud
WA: 0991 710 191

eett limpieza.docx
29K

superintendencia de salud <suoc.supsalud@gmail.com> 5 de julio de 2021, 15:14
Para: claudio@cevimapy.com

Buenos tardes:
[El texto citado está oculto]

eett limpieza.docx
29K

superintendencia de salud <suoc.supsalud@gmail.com> 5 de julio de 2021, 15:15
Para: layasa@hotmail.com

[El texto citado está oculto]

eett limpieza.docx
29K

superintendencia de salud <suoc.supsalud@gmail.com> 5 de julio de 2021, 15:15
Para: licitaciones@consermar.com.py

[El texto citado está oculto]

eett limpieza.docx
29K

superintendencia de salud <suoc.supsalud@gmail.com> 5 de julio de 2021, 15:16
Para: mimbi314@hotmail.com

[El texto citado está oculto]

eett limpieza.docx
29K

---

superintendencia de salud <suoc.supsalud@gmail.com> 5 de julio de 2021, 15:16
Para: gerencia@serpar.com.py

[El texto citado está oculto]

eett limpieza.docx
29K

---

superintendencia de salud <suoc.supsalud@gmail.com> 5 de julio de 2021, 15:18
Para: lmpsrl@gmail.com

[El texto citado está oculto]

eett limpieza.docx
29K

---

superintendencia de salud <suoc.supsalud@gmail.com> 5 de julio de 2021, 15:22
Para: jorge.palumbo@poti.com.py

[El texto citado está oculto]

eett limpieza.docx
29K

---

superintendencia de salud <suoc.supsalud@gmail.com> 5 de julio de 2021, 15:22
Para: info@hygiienitech.com.py

[El texto citado está oculto]

eett limpieza.docx
29K

---

superintendencia de salud <suoc.supsalud@gmail.com> 5 de julio de 2021, 15:24
Para: info@hygienitech.com.py

[El texto citado está oculto]

eett limpieza.docx
29K

Hygienitech Paraguay <info@hygienitech.com.py> 5 de julio de 2021, 16:11
Para: superintendencia de salud <suoc.supsalud@gmail.com>

Recibido, te preparo.

HYGIENITECH

www.hygienitech.com.py

Lic. Claudio Santacruz
Gerente General

Oliva 393 casi Alberdi
Edificio Segesa, Piso 3, Ofic. 10
Tel.: +595 (21) 492146 | Cel.: +595 (981) 424621
csantacruz@hygienitech.com.py | info@hygienitech.com.py
Asunción, Paraguay

[El texto citado está oculto]

---

superintendencia de salud <suoc.supsalud@gmail.com> 6 de julio de 2021, 15:45
Para: carlos_overa@hotmail.com

Buenas tardes:
Reenvío la solicitud con **cambios en las cantidades de los insumos**, para su mejor cotización.

Saludos cordiales
[El texto citado está oculto]

eett limpieza 2.docx
29K

---

superintendencia de salud <suoc.supsalud@gmail.com> 6 de julio de 2021, 15:45
Para: claudio@cevimapy.com

Buenas tardes:
Reenvío la solicitud con **cambios en las cantidades de los insumos**, para su mejor cotización.

Saludos cordiales

[El texto citado está oculto]

eett limpieza 2.docx
29K

---

superintendencia de salud <suoc.supsalud@gmail.com> 6 de julio de 2021, 15:46
Para: layasa@hotmail.com

Buenas tardes:
Reenvío la solicitud con **cambios en las cantidades de los insumos**, para su mejor cotización.

Saludos cordiales

[El texto citado está oculto]

eett limpieza 2.docx
29K

---

superintendencia de salud <suoc.supsalud@gmail.com> 6 de julio de 2021, 15:46
Para: mimbi314@hotmail.com

Buenas tardes:
Reenvío la solicitud con **cambios en las cantidades de los insumos**, para su mejor cotización.

Saludos cordiales

[El texto citado está oculto]

eett limpieza 2.docx
29K

superintendencia de salud <suoc.supsalud@gmail.com> 6 de julio de 2021, 15:46
Para: lmpsrl@gmail.com

Buenas tardes:
Reenvío la solicitud con **cambios en las cantidades de los insumos**, para su mejor cotización.

Saludos cordiales

[El texto citado está oculto]

eett limpieza 2.docx
29K

superintendencia de salud <suoc.supsalud@gmail.com> 6 de julio de 2021, 15:46
Para: jorge.palumbo@poti.com.py

Buenas tardes:
Reenvío la solicitud con **cambios en las cantidades de los insumos**, para su mejor cotización.

Saludos cordiales

[El texto citado está oculto]

eett limpieza 2.docx
29K

superintendencia de salud <suoc.supsalud@gmail.com> 6 de julio de 2021, 15:46
Para: info@hygienitech.com.py

Buenas tardes:
Reenvío la solicitud con **cambios en las cantidades de los insumos**, para su mejor cotización.

Saludos cordiales

[El texto citado está oculto]

eett limpieza 2.docx
29K

superintendencia de salud <suoc.supsalud@gmail.com> 6 de julio de 2021, 15:47
Para: Hygienitech Paraguay <info@hygienitech.com.py>

Buenas tardes:
Reenvío la solicitud con **cambios en las cantidades de los insumos**, para su mejor cotización.

Saludos cordiales

[El texto citado está oculto]

eett limpieza 2.docx
29K

superintendencia de salud <suoc.supsalud@gmail.com> 6 de julio de 2021, 16:04
Para: licitaciones@consermar.com.py

Buenas tardes:
Reenvío la solicitud con **cambios en las cantidades de los insumos**, para su mejor cotización.

Saludos cordiales

[El texto citado está oculto]

eett limpieza 2.docx
29K

superintendencia de salud <suoc.supsalud@gmail.com> 6 de julio de 2021, 16:04
Para: gerencia@serpar.com.py

Buenas tardes:
Reenvío la solicitud con **cambios en las cantidades de los insumos**, para su mejor cotización.

Saludos cordiales

[El texto citado está oculto]

eett limpieza 2.docx
29K

Hygienitech Paraguay <info@hygienitech.com.py> 6 de julio de 2021, 16:50
Para: superintendencia de salud <suoc.supsalud@gmail.com>

Recibido,

Unas sugerencias; MOPA no es necesario ya que su solicita trapo de pisos, también donde dice 80 bolsas de basuras de 70, creo que debe ser 8 .

En vez de lustra muebles en aerosol, podría ser el líquido?

Dr. bio puede ser 4 en vez de 8?

Con esto creo que ya estaría bien todo.

Quedo atento a tu confirmación.

Saludos.

[El texto citado está oculto]

superintendencia de salud <suoc.supsalud@gmail.com> 6 de julio de 2021, 20:30
Para: Hygienitech Paraguay <info@hygienitech.com.py>

Los trapos de repasar son para los sanitarios, las mopas preferentemente para las oficinas y pasillos de tránsito. Las bolsas de basura se calculan en base a que cada funcionario cuenta con un basurero, por lo tanto, el cambio debe ser diario. Preferimos el lustra muebles en aerosol. Dr. Bio se utiliza 1 sobre en cada baño más 1 sobre en la cocina. Gracias por tus sugerencias, Aguardamos el presupuesto,

[El texto citado está oculto]

Hygienitech Paraguay <info@hygienitech.com.py> 7 de julio de 2021, 10:27
Para: superintendencia de salud <suoc.supsalud@gmail.com>

Buen día,

Conforme a las EETT técnicas remito presupuesto para el servicio de limpieza.

Cualquier consulta a las órdenes.

Atte,

HYGIENITECH

www.hygienitech.com.py

Lic. Claudio Santacruz
Gerente General

Oliva 393 casi Alberdi
Edificio Segesa, Piso 3, Ofic. 10
Tel.: +595 (21) 492146 | Cel.: +595 (981) 424621
csantacruz@hygienitech.com.py | info@hygienitech.com.py
Asunción, Paraguay

De: superintendencia de salud [mailto:suoc.supsalud@gmail.com]
Enviado el: martes, 06 de julio de 2021 15:47
Para: Hygienitech Paraguay

[El texto citado está oculto]

[El texto citado está oculto]

Presu070700000427_0_sislimgeneral.pdf
215K

---

superintendencia de salud <suoc.supsalud@gmail.com> 7 de julio de 2021, 10:42
Para: ismael@cevimapy.com

[El texto citado está oculto]

eett limpieza 2.docx
29K

---

superintendencia de salud <suoc.supsalud@gmail.com> 7 de julio de 2021, 10:52
Para: licitaciones@mimbi.com.py

---------- Forwarded message ---------
De: **superintendencia de salud** <suoc.supsalud@gmail.com>
Date: mar, 6 jul 2021 a las 15:46
Subject: Re: Solicitud de cotización de Servicios de Limpieza para la Superintendencia de Salud
To: <mimbi314@hotmail.com>
[El texto citado está oculto]

eett limpieza 2.docx
29K

Licitaciones - MIMBI S.A. <licitaciones@mimbi.com.py> 7 de julio de 2021, 14:34
Para: superintendencia de salud <suoc.supsalud@gmail.com>

Buenas tardes

Lic. Ingrid Parodi

En referencia a los solicitado le remitimos el Presupuesto de Referencia en base a la Especificaciones Técnicas recibidas.

Ante cualquier consulta, aguardamos su llamado.!

Saludos cordiales

Edith Aponte

Dpto. de Licitaciones - MIMBI S.A.

Cel. 0986 677727

[El texto citado está oculto]

PRESUPUESTO REFERENCIAL - SUPERINTENDENCIA DE SALUD.pdf
436K

Ismael Catella Llano <ismael@cevimapy.com> 7 de julio de 2021, 15:38
Responder a: ismael@cevimapy.com
Para: superintendencia de salud <suoc.supsalud@gmail.com>
Cc: claudio@neighpart.com

Estimada Licenciada,

En adjunto le enviamos la cotización solicitada en base a la EETT enviadas.

Saludos cordiales.

CEVIMA

Ismael Catella
Director

INFORMACION CONFIDENCIAL El contenido del presente mail contiene información confidencial y privilegiada la cual no debe ser divulgada, copiada, reproducida o utilizada, o bien tomar cualquier acción basada en la misma. Si Ud. no es el destinatario o la persona autorizada para recibir este mensaje deberá borrarlo y/o destruirlo inmediatamente y avisar al remitente. Agradecemos su cooperación.
CONFIDENTIAL INFORMATION This message may contain confidential and/or privileged information. If you are not the addressee or authorized to receive this for the addressee, you must not use, copy, disclose or take any action based on this message or any information herein. If you have received this message by mistake, please advise the sender immediately replying this message and delete it. Thank you for your cooperation.

IAS ACCREDITED Management Systems Certification Body MSCB 167 ISO 9001:2015 STARREGISTER

[El texto citado está oculto]

---

superintendencia de salud <suoc.supsalud@gmail.com> 7 de julio de 2021, 15:42
Para: ismael@cevimapy.com

Gmail

superintendencia de salud <suoc.supsalud@gmail.com>

Fwd:

1 mensaje

Gerencia Vimax S.A <gerencia.vimax@gmail.com> 14 de julio de 2021, 12:30
Para: suoc.supsalud@gmail.com

Señora

Lic Ingrid Parodi

Superintendencia de Salud – Responsable del Sub UOC.

Presente.

Nos complace dirigirnos a usted, para saludarla cordialmente y a la vez presentarle el precio solicitado, según especificación técnica recibida por parte de ustedes, para la cotización de los servicios de Servicio de Limpieza y Fumigación, de las dependencias de vuestra institución,

Atentamente.
Lic Tania Sosa

2 adjuntos

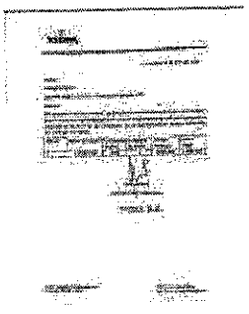

Screenshot_20210714-121516_CamScanner.jpg
253K

Screenshot_20210714-121530_CamScanner.jpg
239K

VIMAX
EMPRENDIMIENTOS S.A.

Asunción, 14 de Julio de 2021.-

Señora

Lic Ingrid Parodi

Superintendencia de Salud – Responsable del Sub UOC.

Presente.

Nos complace dirigirnos a usted, para saludarla cordialmente y a la vez presentarle el precio solicitado, según especificación técnica recibida por parte de ustedes, para la cotización de los servicios de limpieza diaria, de las dependencias de vuestra institución, que se detalla mas abajo:

ITEM	DESCRIPCION	Unidad de medida	Cantidad de meses	Precio Mensual	Precio Total
1	Servicio de Limpieza	Mes	1	14.750.000	14.750.000

Lic Tania Sosa

Gerente General VIMAX S.A

VIMAX S.A.

Email: gerencia.vimax@gmail.com
Teléfono: 595 975 – 444111

Dirección: Andrés Gill c/
San Mateo -Ciudad de Lambaré

Gmail

superintendencia de salud <suoc.supsalud@gmail.com>

PRECIO REFERENCIAL SERVICIO DE LIMPIEZA (SUPER.SALUD)/ KAAVOTY

1 mensaje

Lourdes Jacquet <jacquetrrhhjl@gmail.com> 13 de julio de 2021, 14:06
Para: suoc.supsalud@gmail.com, Carlos Oviedo <carlos_overa@hotmail.com>

Buenas Tardes Lic. Ingrid Parodi
Adjunto planilla de cotización de precios, correspondiente a la empresa Kaavoty
Saludos cordiales

Atte.
Lic. Lourdes Jacquet
Kaavoty

PRESUPUESTO KAAVOTY.pdf
141K

PLANILLA DE PRECIOS

Servicio de Limpieza en la Superintendencia de Salud

ITEM	DESCRIPCION DE LOS SERVICIOS	UNIDAD	CANTIDAD (A)	PRECIOS PYG.	
				UNITARIO MENSUAL (B)	TOTAL 24 MESES (C=A x B)
1	SERVICIO DE LIMPIEZA PARA OFICINAS	Mensual	24	15.107.388	362.577.312
VALOR TOTAL OFERTA COMERCIAL EN GUARANIES PARA 24 MESES					362.577.312

OFERENTE	FIRMA	*CARLOS RUBEN OVIEDO CENTURION*
	ACLARACIÓN DE FIRMA:	*CARLOS RUBEN OVIEDO CENTURION*
	C.I.N°	*853166*

Gmail

superintendencia de salud <suoc.supsalud@gmail.com>

Solicitud de cotización de servicio de limpieza y fumigación para la Superintendencia de Salud

2 mensajes

superintendencia de salud <suoc.supsalud@gmail.com> 13 de julio de 2021, 11:19
Para: camallfernando@gmail.com

Buenos días:

Por el presente se solicita la cotización de Servicios de limpieza y Fumigación para las oficinas de la Superintendencia de Salud, según las especificaciones técnicas adjuntas.

Lo solicitado es a fin de realizar el estudio de mercado para la fijación del precio referencial, según lo estipulado en la Res. DNCP N°1890.

Aguardamos su pronta respuesta.

Saludos cordiales.

Lic. Ingrid Parodi
Sub UOC
Superintendencia de Salud
WA: 0991 710 191

2 adjuntos

eett fumigación.docx
20K

eett limpieza 2.docx
29K

camallfernando@gmail.com <camallfernando@gmail.com> 13 de julio de 2021, 15:43
Para: superintendencia de salud <suoc.supsalud@gmail.com>

Saludos Licenciada,

Le respondo su correo para darle una cotización de ambos pedidos. Le respondo sin detallar ya que me encuentro en ruta viajando.

Para la EETT FUMIGACION dos veces al año de las oficinas según especificaciones tendrían un costo de 6.500.000 IVA incluido por evento.

Para la EETT Limpieza de forma mensual, según las especificaciones descritas en el documento tal cual seria de 9.500.000 Gs. IVA incluido de forma mensual.

Desde ya me despido atentamente, pido acuse del mail y si desea algo mas detallado yo estaría de vuelta por mi oficina mañana y puedo pasarle si es que es necesario.

Atte.

Ing. Agr Fernando Camall

> El 13 jul. 2021, a las 11:19, superintendencia de salud <suoc.supsalud@gmail.com> escribió:
>
> <eett limpieza 2.docx>

USA / Canadá / México / Panamá
Perú / Brasil / Sudáfrica / Tailandia
Australia / Curacao

PROPUESTA COMERCIAL

N° 07-07-00427-0

Asunción, 07 de Julio de 2021

Señores
SIS
Atn.: Sra. Ingrid Parodi
Presente

Respondiendo a su amable solicitud, nos es grato hacerles llegar nuestra Propuesta Comercial para **Servicio de Limpieza Diaria** cuyo detalle se encuentra a continuación.

A. Datos del Local

Tipo: Oficinas
Dimensiones: No aplica.
Ubicación: Asunción

B. Propuesta Técnica

*Limpieza y mantenimiento general de oficina, sanitarios, vidrios, muebles, cocina y armarios, acceso y patio, conforme a las EETT remitida

DIAS: LUNES A VIERNES DE 8 A 15 HS

C. Propuesta Económica

El costo MENSUAL de la propuesta Comercial para la Oficina Central es de Gs. 12.000.000 (Doce Millones de Guaraníes), IVA Incluído.

D. Condiciones Comerciales

Forma de Pago: Mensual
Modalidad: A convenir
Garantía: Todos los servicios están respaldados ante cualquier sugerencia o reclamos.
Cobertura por daños a personas o cosas de terceros (Se adjunta copia de póliza)
Validez de la Propuesta: 15 días calendario.

En espera de una respuesta favorable y quedando a dispocisión por cualquier duda o consulta que tenga, aprovecho la ocasión para enviarle un cordial saludo.

Lic. Claudio Santacruz | (0981) 424621 |

Servicios Inteligentes del Paraguay S.A.
Oliva 393 casi Alberdi Edificio SEGESA, Piso 3, Ofic. 10
Teléfono: (+595981) 424621. info@hygienitech.com.py
Asunción, PARAGUAY.

www.hygienitech.com.py

HYGIENITECH

LISTADO DE PRINCIPALES CLIENTES

HOTEL BOURBON
HOTEL GUARANI
HOTEL ARMELE
OPTIMA SA. TIENDAS PASEO LA GALERIA – SHOPING MARISCAL
UNIVERSIDAD AUTONOMA DE ASUNCION
AGUARANEY TORRE 4 WTC
JET ELECTRODOMÉSTICOS
CODIEL SA.
SOLYMAR TURISMO
BEBIDAS NATIVAS SA.
LA CAOBA
Q CONSULTING
CUERPO DE PAZ
DIC MUEBLES
SDM Créditos
Constructora EFFICA SA
Constructora CONTEMPO SRL
Escribania ZUBIZARRETA.
B. BRAUN MEDICAL PY SA.
MERCOPAR PETROSAN SA.
WODEN PYA
SAS SA.
SILANA SPA.
SANATORIO MIGONE BATTILANA SA.
ECOP SA.
SENAC.
MSPYBS.
NEGOFIN SAECA.
SUEÑOLAR.
LA PYA. INMOBILIARIA SA. (Oficina Central y Sucursales)
SEGURIDAD DE SEGUROS SA.
ASEGURADORA DEL ESTE SA.
RESTAURANTE ACUARELA.
CODEX SA.
TOYOTOSHI SA.
B.H.M INGENIERIA SRL
PROYECTOS Y MONTAJES SRL
CONSORCIO CENTRAL
LAB. CEDIB (CDE).
EMBAJADA DE CHILE

Servicios Inteligentes del Paraguay S.A.
Oliva 393 casi Alberdi Edificio SEGESA, Piso 3, Ofic. 10
Teléfono: (+595981) 424621. info@hygienitech.com.py
Asunción, PARAGUAY.

www.hygienitech.com.py

Gmail

superintendencia de salud <suoc.supsalud@gmail.com>

PRECIO REFERENCIAL SERVICIO DE FUMIGACION (SUPER.SALUD)/ KAAVOTY

1 mensaje

Lourdes Jacquet <jacquetrrhhjl@gmail.com> 14 de julio de 2021, 11:24
Para: suoc.supsalud@gmail.com, Carlos Oviedo <carlos_overa@hotmail.com>

Buen Dia Lic. Ingrid Parodi
Adjunto planilla de cotización de precios de FUMIGACIÓN, correspondiente a la empresa Kaavoty
Saludos cordiales

Atte.
Lic. Lourdes Jacquet
Kaavoty

PRESUPUESTO KAAVOTY-FUMIGACION.pdf
138K

1era. Empresa Paraguaya de Limpieza

Estrella de Oro Internacional a la Calidad

¡La Superación es el camino al Éxito!

Nueva York 2000

Asunción, 07 de julio del 2021

Señora
Lic. Ingrid Parodi
Sub. U.O.C. – Superintendencia de Salud
Tte. Genaro Ruíz 725 esquina Tte. Morales, Barrio Las Mercedes - Asunción
Presente

REF.: PRESUPUESTO REFERENCIAL PARA EL SERVICIOS DE LIMPIEZA PARA LAS OFICINAS DE LA SUPERINTENDENCIA DE SALUD

De nuestra consideración:

Con gusto nos dirigimos a Usted, a los efectos de presentarles el presupuesto referencial por los servicios de limpieza diaria para la dependencia (oficina) de la **Superintendencia de Salud.**

COSTO REFERENCIAL SERVICIO DE LIMPIEZA – SEGÚN ET

LA EMPRESA CONTRATADA DEBERÁ PROVEER: **2 (dos) personales** como mínimo, capacitados en el rubro de limpieza para la realización óptima del servicio, quienes cumplirán turnos de **8 (ocho) horas diarias de trabajo en el horario de 07:00 a 15:00 horas**, de lunes a viernes. (Y percibirán sueldo mínimo). Proveerán Maquinarias, Equipos, herramienta, Insumos y productos detallados en la misma.

- ✓ **MONTO MENSUAL:** ***Gs. 12.500.000 (Guaraníes doce millones quinientos mil)*** mensuales IVA Incluido.
- ✓ **MONTO TOTAL:** ***Gs. 150.000.000- (Guaraníes ciento cincuenta millones)*** por (12) doce meses IVA Incluido.

Esperando poder brindarles nuestros más especializados servicios, aprovechamos la oportunidad para quedar a vuestras enteras órdenes.

PAOLO MIGUEL LAGUARDIA URUNAGA
REPRESENTANTE LEGAL – MIMBI S.A.

Piribebuy 1014 c/ Colón - Telefax: 449 119 - 496 227 – mimbi314@hotmail.com

Mcal. López 3794 - Piso 4
C.P.1892, Paraguay

Teléfono: +595 21 620 7833
Fax: +595 21 620 7701

Asunción, 06 de Mayo de 2021

Estimada Señora
Lic. Ingrid Parodi
Superintendencia de Salud
Asunción - Paraguay

Tenemos el placer de dirigimos a Ustedes a fin de suministrar los precios solicitados según Especificaciones Técnicas enviadas por parte de Ustedes para cotización de los servicios de limpieza en los siguientes ítems:

Item	Descripcion	Unidad de Medida	Cantidad de Meses	Precio Mensual	Precio Total
1	Servicio de Limpieza Superintendencia de Salud	Mensual	1	15.500.000	15.500.000
	Total Mensual				**15.500.000**

Sin otro particular, nos despedimos,

Atentamente.

Claudio A. Escobar Bizzarro
Representante Legal
CEVIMA S.A.

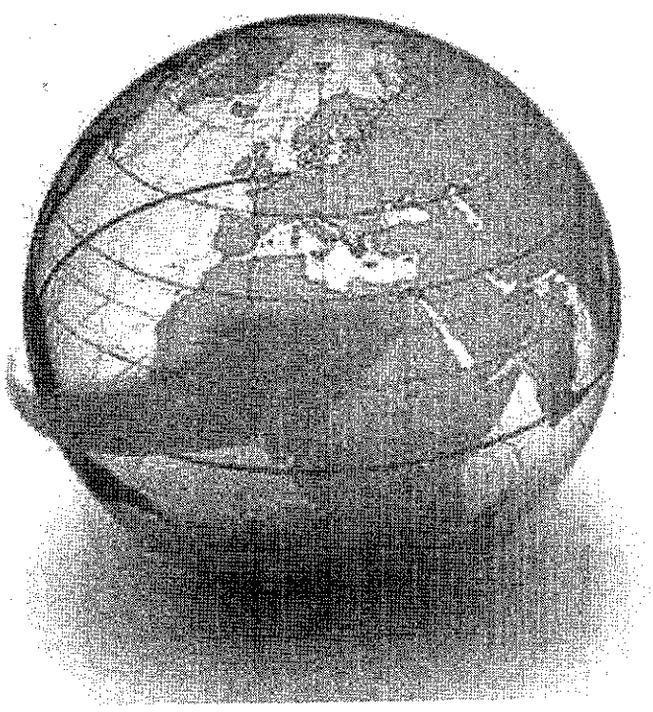

VIMAX
EMPRENDIMIENTOS S.A.

Asunción, 14 de Julio de 2021.-

Señora

Lic Ingrid Parodi

Superintendencia de Salud – Responsable del Sub UOC.

Presente.

Nos complace dirigirnos a usted, para saludarla cordialmente y a la vez presentarle el precio solicitado, según especificación técnica recibida por parte de ustedes, para la cotización de los servicios de Fumigación, de las dependencias de vuestra institución, que se detalla mas abajo:

ITEM	DESCRIPCION	Unidad de medida	Cantidad de meses	Precio Mensual	Precio Total
1	Fumigación	Mes	1	1.950.000	1.950.000

Lic Tania Sosa

Gerente General VIMAX S.A

VIMAX S.A.

Email: gerencia.vimax@gmail.com
Teléfono: 595 975 – 444111

Dirección: Andrés Gill c/
San Mateo -Cuidad de Lambaré

kaavoty Servicios Integrales

PLANILLA DE PRECIOS

Servicio de Limpieza en la Superintendencia de Salud

ITEM	DESCRIPCION DE LOS SERVICIOS	UNIDAD	CANTIDAD (A)	PRECIOS PYG.	
				UNITARIO MENSUAL (B)	TOTAL 4 EVENTOS (C=A x B)
1	SERVICIO DE FUMIGACION	Mensual	4	1.200.000	4.800.000
VALOR TOTAL OFERTA COMERCIAL EN GUARANIES PARA 4 EVENTOS					4.800.000

OFERENTE	kaavoty Servicios Integrales	FIRMA	*CARLOS RUBEN OVIEDO CENTURION*
		ACLARACIÓN DE FIRMA:	*CARLOS RUBEN OVIEDO CENTURION*
		C.I.N°	*853166*

PROPUESTA COMERCIAL

N° 07-13-0435-0

Asunción, 13 de Julio de 2021

Señores
SUPERINTENDENCIA DE SALUD
Atn.: Sra.; Ingrid Parodi
Presente

Respondiendo a su amable solicitud, nos es grato hacerles llegar nuestra Propuesta Comercial para **Servicio de Fumigación contra Mosquitos e Insectos Voladores y control de roedores,** cuyo detalle se encuentra a continuación.

A. Datos del Local

Tipo: Oficinas
Dimensiones: No aplica
Ubicación: Asuncion

B. Propuesta Técnica

1- Desratización: los raticidas serán con principio activo Bromadiolone del grupo de las cumarinas y de clasificación toxologica 2, ya que son altamente seguro para los animales y seres humanos, pues matan con relación al peso vivo y disponen de antídoto en caso de intoxicación accidental
2- Desinsectación: control de insectos rastreros y voladores entre ellos cucarachas, hormigas, alacranes, moscas, mosquitos, arañas, abejas.

Tipo de Fumigación	Productos Utilizados	Concentración
Interna y Externa	Cipermetrina	20% P/V

*Cipermetrína: Insecticida piretroide. Actúa contra insectos voladores (moscas, mosquitos, chinches, mosca negra), y rastreros (Cucarachas, piojos, pulgas, ciempiés, grillos, arañas, hormigas).

*Permetrina: Insecticida piretroide. Actúa contra insectos voladores (Mosquitos, moscas, tábanos, avispas, polillas), y rastreros (Cucarachas, hormigas, pulgas).

C. Propuesta Económica

3- El costo total de la presente propuesta Comercial es de **Gs. 660.000** (Seiscientos Sesenta Mil Guaraníes), MES/IVA Incluído.

Servicios Inteligentes del Paraguay S.A.
Oliva 393 casi Alberdi Edificio SEGESA, Piso 3, Ofic. 10
Teléfono:(+59521 492146) info@hygienitech.com.py
Asunción, PARAGUAY.

D. Condiciones Comerciales

Forma de Pago: Crédito 30 días.
Modalidad: Contrato 12 meses
Garantía: No aplica.
Validez de la Propuesta: 15 días.
Día y Horario: A convenir.

En espera de una respuesta favorable y quedando a dispocisión por cualquier duda o consulta que tenga, aprovecho la ocasión para enviarle un cordial saludo.

Lic. Claudio Santacruz | (0981) 424621 |

LISTADO DE PRINCIPALES CLIENTES

HOTEL BOURBON
HOTEL GUARANI
HOTEL ARMELE
OPTIMA SA. TIENDAS PASEO LA GALERIA – SHOPING MARISCAL
UNIVERSIDAD AUTONOMA DE ASUNCION
AGUARANEY TORRE 4 WTC
JET ELECTRODOMÉSTICOS
CODIEL SA.
SOLYMAR TURISMO
BEBIDAS NATIVAS SA.
LA CAOBA
Q CONSULTING
CUERPO DE PAZ
DIC MUEBLES
SDM Créditos
Constructora EFFICA SA
Constructora CONTEMPO SRL
Escribania ZUBIZARRETA.
B. BRAUN MEDICAL PY SA.
MERCOPAR PETROSAN SA.
WODEN PYA
SAS SA.
SILANA SPA.
SANATORIO MIGONE BATTILANA SA.
ECOP SA.
SENAC.
MSPYBS.
NEGOFIN SAECA.
SUEÑOLAR.
LA PYA. INMOBILIARIA SA. (Oficina Central y Sucursales)
SEGURIDAD DE SEGUROS SA.
ASEGURADORA DEL ESTE SA.

Servicios Inteligentes del Paraguay S.A.
Oliva 393 casi Alberdi Edificio SEGESA, Piso 3, Ofic. 10
Teléfono:(+59521 492146) info@hygienitech.com.py
Asunción, PARAGUAY.
www.hygienitech.com.py

RESTAURANTE ACUARELA.
CODEX SA.
TOYOTOSHI SA.
B.H.M INGENIERIA SRL
PROYECTOS Y MONTAJES SRL
CONSORCIO CENTRAL

Servicios Inteligentes del Paraguay S.A.
Oliva 393 casi Alberdi Edificio SEGESA, Piso 3, Ofic. 10
Teléfono:(+59521 492146) info@hygienitech.com.py
Asunción, PARAGUAY.

CONTRATO Nº 208/2021

LCO Nº 34/2020 "CONTRATACIÓN DE SERVICIO DE LIMPIEZA Y FUMIGACIÓN PARA EL INAN DEL MSP y BS" – ID N° 385.943.

ENTRE EL MINISTERIO DE SALUD PÚBLICA Y BIENESTAR SOCIAL Y LA FIRMA KA'AVOTY, DE CARLOS RUBÉN OVIEDO CENTURIÓN.

Entre el MINISTERIO DE SALUD PUBLICA Y BIENESTAR SOCIAL, domiciliado en Brasil e/ Pettirossi de la ciudad de Asunción, República del Paraguay, representado para este acto por la **Licenciada Elsi Carolina Ovelar Fernández,** con Cédula de Identidad Nº 1.167.068, Directora General del Instituto Nacional de Alimentación y Nutrición - INAN, designada por Resolución D.G.RR.HH. Nº 143, de fecha 09 de febrero de 2018, facultada a suscribir el presente contrato por Resolución D.G.A.F. Nº 120, de fecha 16 de abril de 2021, denominado en adelante el **CONTRATANTE**, por una parte, y, por la otra, la firma **KAAVOTY** de Carlos Rubén Oviedo Centurión, con **RUC N° 853.166-8**, domiciliada en las calles Tte. Rocholl SD e/ Aviadores del Chaco, de la ciudad de Asunción, República del Paraguay, representado para este acto por el **Sr. Carlos Rubén Oviedo Centurión**, con **Cédula de Identidad N° 853.166**, en carácter de **Propietario**, denominado en adelante la **CONTRATISTA**, identificadas en conjunto como "LAS PARTES" e, individualmente, "PARTE", acuerdan celebrar el presente Contrato para la **"CONTRATACIÓN DE SERVICIO DE LIMPIEZA Y FUMIGACIÓN PARA EL INAN DEL MSP y BS"**, el cual estará sujeto a las siguientes cláusulas y condiciones:

1. OBJETO.
"CONTRATACIÓN DE SERVICIO DE LIMPIEZA Y FUMIGACIÓN PARA EL INAN DEL MSP y BS" – ID N° 385.943.

2. DOCUMENTOS INTEGRANTES DEL CONTRATO.
Los documentos contractuales que forman parte integral del contrato son los siguientes:

a) Contrato;
b) El Pliego de Bases y Condiciones y sus adendas o modificaciones;
c) Los datos cargados en el SICP;
d) La oferta del proveedor;
e) La Resolución de adjudicación del contrato emitida por la contratante y su respectiva notificación.

Los documentos que forman parte del contrato deberán considerarse mutuamente explicativos; en caso de contradicción o discrepancia entre los mismos, la prioridad se dará en el orden enunciado anteriormente.

3. IDENTIFICACIÓN DEL CRÉDITO PRESUPUESTARIO PARA CUBRIR EL COMPROMISO DERIVADO DEL CONTRATO.
El crédito presupuestario para cubrir el compromiso derivado del presente contrato está previsto conforme al Certificado de Disponibilidad Presupuestaria vinculado al Programa Anual de Contrataciones (PAC) con el **ID N° 385.943.**

Dicho proceso cuenta con el Certificado de Disponibilidad Presupuestaria para el presente Ejercicio Fiscal 2021. El saldo estará sujeto a la aprobación presupuestaria asignada al Ministerio de Salud Pública y Bienestar Social, para los Ejercicios Fiscales 2022 y 2023.

El presente contrato cuenta con el Certificado de Disponibilidad Presupuestaria.-

4. PROCEDIMIENTO DE CONTRATACIÓN.
El contrato es el resultado del procedimiento de la L.C.O. N° 34/20 "Contratación de Servicio de Limpieza y Fumigación para el INAN – MSP Y BS, convocado por el MSP y BS. La adjudicación fue realizada por Resolución D.G.A.F. N° 120 de fecha 16 de Abril de 2021.

5. PRECIO UNITARIO Y EL IMPORTE TOTAL A PAGAR POR LOS BIENES.
El importe total a pagar por los bienes, conforme a la Resolución de adjudicación y a la oferta presentada asciende a la suma de G. 414.400.000 (Guaraníes Cuatrocientos Catorce Millones, Cuatrocientos Mil), conforme al siguiente cuadro:

Ítem	Descripción	Unidad de Medida	Presentación	Cantidad	Precio (IVA incluido)	Monto Total (IVA incluido)
01	SERVICIO DE LIMPIEZA DE EDIFICIO	MES	UNIDAD	24	17.000.000	408.000.000
02	FUMIGACIÓN DE LOCAL	UNIDAD	UNIDAD	8	800.000	6.400.000
MONTO TOTAL – IVA INCLUIDO						**414.400.000**

Kaavoty RUC: 853.166-8

Lic. Elsi Ovelar F.
Directora Gen.
INAN - MSPBS