Villarrica, 06 de agosto de 2021.

REF: CO 03/2021 ID N° 390.932 "ADQUISICION DE EQUIPOS DE SALUD – ECOGRAFO PARA POLICLINICO DEPENDIENTE DE LA GOBERNACION"

DICTAMEN DE UOC:

Antecedentes; Visto, Las disposiciones de la Ley N° 2051/03 "De Contrataciones Públicas". Modificado por la Ley N° 3439/07 y la Resolución DNCP N°1890/2020… ///… POR LA CUAL SE REGULA LA ESTIMACION DE PRECIOS Y SU PUBLICIDAD EN LOS PROCEDIMIENTOS DE CONTRATACIONES PUBLICAS EN EL MARCO DE LA LEY 2051/03…///…

…///… Art.2° Los Organismos, entidades, y Sociedades Anónimas con Participación Mayoritaria del Estado y Municipalidades deberán publicar al momento de la comunicación de los llamados los Precios de Referencia, los documentos respaldatorios respectivos y un dictamen firmado por la Encargada de la UOC en el que se detalle la metodología utilizada para la obtención de los Precios de Referencia…///…

De acuerdo con lo indicado en las normativas para estimación de referencial, la Convocante ha obtenido el promedio de los precios, a partir de 3 presupuestos de potenciales oferentes del rubro, no se ha podido combinar con otros métodos sugeridos, debido a que los precios del mercado no son referenciales por ser muy fluctuantes. El equipo que se precisa tiene especificaciones técnicas complejas. En post de resguardar la durabilidad y eficiencia del mismo se ha requerido a potenciales oferentes de la zona la cotización del mismo.

Por tanto, en concordancia con el Anexo y tutorial de la Resolución DNCP N°1890/2020, la Convocante fijará los Precios de Referencia, atendiendo a los principios de Economía y Eficiencia, y al criterio de Razonabilidad.

Antecedentes de estimación de costos del proceso **"ADQUISICION DE EQUIPOS DE SALUD – ECOGRAFO PARA POLICLINICO DEPENDIENTE DE LA GOBERNACION".**

Metodología y fórmula para obtención del Promedio; Se anexa Planilla de Cálculos.

- Antecedentes:

  Precio N° 1: Obtenido de Proveedor: Grupo López Armoa

  Precio N°2: Obtenido de Proveedor: GAESA.

  Precio N°3: Obtenido de Proveedor: DMI

- Fórmula de Cálculo de Promedio; (P1+ P2 + P3)= PT /3

Se adjunta Cuadro de Cálculo de Referencial.

Ítem	Código Catalogo	Descripción del Bien	Cantidad a adquirir	Precio Oferente 1	Precio Oferente 2	Precio Oferente 3	Total	Precio Promedio
1	42201718-001	ECOGRAFO	1	218.000.000	210.000.000	172.000.000	600.000.000	200.000.000

La Publicación de los Precios de Referencia y sus antecedentes es realizada a los fines de brindar mayor transparencia al Sistema de Contrataciones Públicas y no supone verificación ni aprobación por parte de la Dirección Nacional de Contrataciones Públicas.

Salvo Mejor parecer del Señor Gobernador.-

GOBERNACIÓN DEL GUAIRÁ - Unidad Operativa de Contrataciones

Sta. Claudia Patricia Benítez M.
Responsable U. O. C.
Gobierno Departamental Guairá

Gobernación de Guairá

Unidad Operativa de Contrataciones

Villarrica, 14 de Julio de 2021.-

Señor:

PROVEEDOR

P r e s e n t e

Me dirijo a Ud., en ocasión de saludarlo cordialmente y a la vez solicitarle cotización de precio de un Ecografo, cuyas características se adjunta a la presente nota, ya que la Gobernación de Guairá se encuentra planificando la Adquisición del Bien el año en curso.

El detalle de la cotización del mismo se puede enviar al siguiente correo: **uocguaira@gmail.com**

Sin otro particular me despido atentamente.-

Claudia P. Benítez Mallorquín

Encargada de la UOC

Gobernación de Guairá

GRUPO **LOPEZ ARMOA**

ECOMED
electromedicina

Asunción, 23 de Julio de 2021

GOBIERNO DEPARTAMENTAL DEL GUAIRA
RUC: 80009718-1

1 Ecógrafo nuevo, marca SIEMENS - ACUSON modelo SONOLINE G40,
INCLUYE: 4 TRANSDUCTORES, DOPLER COLOR, 4D

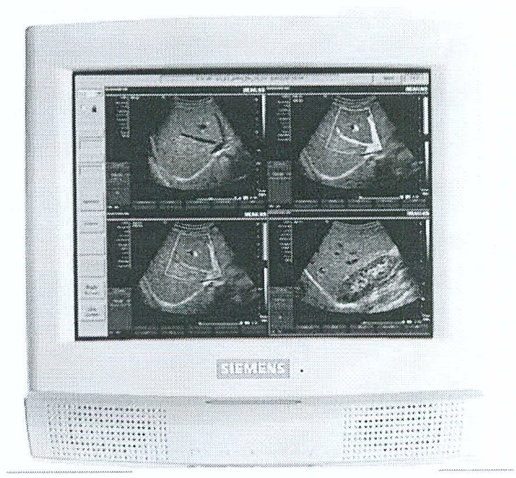

- ***Sistema Sonoline G-40 con software en español.***
- **Estación de trabajo DIMAQ-IP**. Disco rígido integrado de 40 GB: Permite almacenar los estudios de los pacientes, incluidos imágenes, informes y mediciones. Capacidad de almacenamiento de hasta 120.000 imágenes en blanco y negro y color
- **CD-RW**: Compatible con discos CD-R de lectura /escritura con capacidad de 650 o 700 MB. Permite el almacenamiento y archivo de estudios completos de pacientes, incluidos imágenes estáticas, informes y mediciones
- Monitor color de 15 pulgadas, de barrido progresivo (no entrelazado) y alta resolución
- Modos B, M, Doppler pulsado, Doppler color y Power Doppler
- Cineloop digital integrado
- Su procesamiento de señales en paralelo **obtiene velocidad de cuadros de hasta 469 F/seg.**
- Tecnología de abertura sintética SynAps™ para lograr una mejor resolución en profundidad
- Zoom digital
- **Armónicas Tisulares (THI).** La generación de imágenes por armónicos de tejidos con diferentes opciones de frecuencias aumentan los resultados satisfactorios en el caso los pacientes

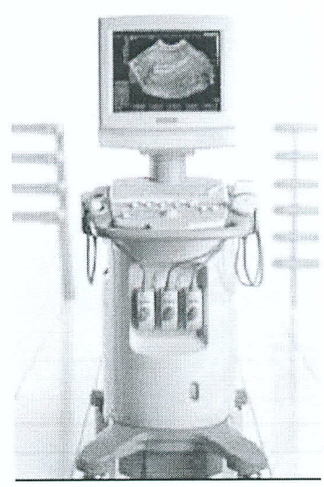

ECOMED
electromedicina

ECOHARD
tecnología innovadora

GOBIERNO DEPARTAMENTAL
UNIDAD OPERATIVA
Fecha:.....
Hora:.....
Recibido por

GRUPO **LOPEZ ARMOA**

ECOMED
electromedicina

técnicamente difíciles de explorar, lo que incrementa la confianza en el diagnóstico. Esta característica mejora notablemente la resolución espacial y de contraste al reducir el ruido y los artefactos en la imagen.

- *Transductor lineal L10-5,* ***ancho de banda de 10.0/4.0 Mhz., multihertz, modos B, M y doppler pulsado, blanco y negro y color, para estudios vasculares, mamas, músculo esqueléticos, pequeñas partes y superficiales.***
- *Transductor Convex CH 5-2,* ***ancho de banda de 5.0/2.0 MHz, multihertz, modos B, M y doppler pulsado blanco y negro y color para estudios abdominales, renal, obstetricia y ginecología, pelvis.***
- *Transductor intracavitario EC 9-4,* ***ancho de banda de 9.0/4.0 MHz. multihertz, modos B, M y doppler pulsado blanco y negro y color, para estudios intravaginales y transrectales.***
- *Transductor Phased Array P4-2,* ***ancho de banda de 4.0/2.0 MHz. multihertz, modos B, M y doppler pulsado blanco y negro y color, para estudios cardiológico en adultos, vasculares abdominales, etc.***
- **Video impresora blanco y negro**

VALOR TOTAL.....Gs 218.000.000,-

Plazo de entrega: 90 dias

Saludos cordiales

Marcos Linares
ventas

GOBIERNO DEPARTAMENTAL DEL GUAIRÁ
UNIDAD OPERATIVA DE CONTRATACIONES
Fecha: 23 / 07 / 21
Hora: 10 : 10
Recibido por:

ECOMED electromedicina

ECOHARD tecnología innovadora

GAESA S.A.
IMPORTADORA Y DISTRIBUIDORA

ASUNCIÓN, 29 de julio de 2021

N° : 5654

SEÑORES: GOBIERNO DEPARTAMENTAL DE GUAIRA RUC: 80009718-1
ATENCIÓN:
TELEFONO:

DE NUESTRA CONSIDERACIÓN, NOS DIRIGIMOS A USTED/ES CON EL OBJETO DE INFORMARLE ACERCA DEL SIGUIENTE PRESUPUESTO, SEGÚN LO CONVERSADO CON ANTERIORIDAD.

CANTIDAD	DESCRIPCIÓN DEL PRODUCTO	MARCA	PRECIO UNIT	TOTAL	PLAZO DE ENTREGA
1	ECOGRAFO MODULAR DOPLER COLOR CON 4 TRANSDUCTORES (LINEAL, TRANSVAGINAL, CONVEX, PROBE 4D)	CHISON	₲ 210.000.000	₲ 210.000.000	30 DIAS
			TOTAL:	₲ 210.000.000	

OBS:

TODOS LOS PRECIOS INCLUYEN IVA
CONDICION DE PAGO: CREDITO
VALIDEZ DE LA OFERTA: 15 DIAS

GOBIERNO DEPARTAMENTAL DEL GUAIRA
UNIDAD OPERATIVA DE CONTRATACIONES
Fecha: 29 / 07 / 21
Hora: 07:30
Recibido por:

OSCAR BOBADILLA
GERENCIA COMERCIAL

DMI

Asunción, 20 de Julio de 2021

GOBIERNO DEPARTAMENTAL DEL GUAIRA
RUC: 80009718-1

1 Ecógrafo nuevo, marca SIEMENS - ACUSON modelo SONOLINE G40,
INCLUYE: 4 TRANSDUCTORES, DOPLER COLOR, 4D

- **Sistema Sonoline G-40 con software en español.**
- **Estación de trabajo DIMAQ-IP.** Disco rígido integrado de 40 GB: Permite almacenar los estudios de los pacientes, incluidos imágenes, informes y mediciones. Capacidad de almacenamiento de hasta 120.000 imágenes en blanco y negro y color.
- **CD-RW:** Compatible con discos CD de lectura /escritura con capacidad de 650 0 700 MB. Permite el almacenamiento y archivo de estudios completos de pacientes, incluidos imágenes estáticas, informes y mediciones.
- Monitor color de 15 pulgadas, de barrido progresivo (no entrelazado) y alta resolución.
- Modos B, M, Doppler pulsado, Doppler color y Power Doppler.
- Cineloop digital integrado.
- Su procesamiento de señales en paralelo obtiene velocidad de cuadros de hasta 469 F/seg.
- Tecnología de abertura sintética SynAps^{TM} para lograr una mejor resolución en profundidad.
- Zoom digital.

GOBIERNO DEP
UNIDAD OPER

Ruc. 3.858.240-6

Fecha:.....
Hora:.....
Recibido

DMI

DMI

DMI

- **Armónicas Tisulares (THI).** La generación de imágenes por armónicos de tejidos con diferentes opciones de frecuencias aumentan los resultados satisfactorios en el caso los pacientes técnicamente dificiles de explorar, lo que incrementa la confianza en el diagnóstico. Esta característica mejora notablemente la resolución espacial y de contraste al reducir el ruido y los artefactos en la imagen.
- Transductor lineal LIO-5, **ancho de banda de 10.0/4.0 Mhz-, multihertz, modos B, M y doppler pulsado, blanco y negro y color, para estudios vasculares, mamas, músculo esqueléticos, pequeñas partes y superficiales.**
- Transductor Convex CH 5-2, **ancho de banda de 5.0/2.0 MHz, multihertz, modos B, My doppler pulsado blanco y negro y color para estudios abdominales, renal, obstetricia y ginecología, pelvis.**
- Transductor intracavitario EC 9-4, **ancho de banda de 9.0/4.0 MHz. multihertz, modos B, My doppler pulsado blanco y negro y color, para estudios intravaginales y transrectales.**
- Transductor Phased Array P4-2, **ancho de banda de 4.0/2.0 MHz- multihertz, modos B, M y doppler pulsado blanco y negro y color, para estudios cardiológico en adultos, vasculares abdominales, etc.**
- **Video impresora blanco y negro.**

VALOR TOTAL.....172.000.000.-
Plazo de entrega: 90 dias

Ruc. 3.858.240-6

DMI **DMI**

GOBIERNO DEPARTAMENTAL DEL GUAIRA
UNIDAD OPERATIVA DE CONTRATACIONES
Fecha: 20 / 07 / 21
Hora: 8 : 10
Recibido por: