PLANO PARA TRABAJOS DE MANT. DE ESPACIOS PUBLICOS

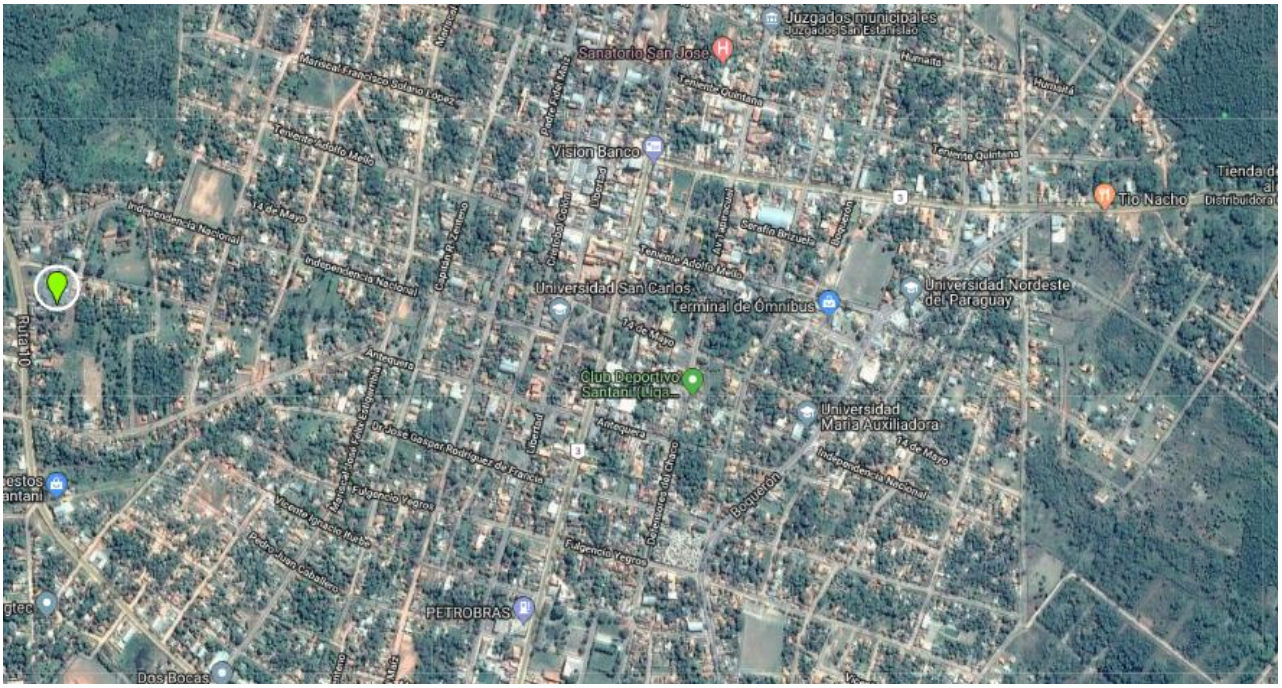

MUNICIPALIDAD DE SAN ESTANISLAO
Secretario General

MARIA LOURDES OCAMPOS
RESPONSABLE DE