Juan León Mallorquín, 24 de agosto de 2023

NOTA DE REPARO

REF.: CONTRATACIÓN DIRECTA Nº 20/2023 PARA "REPARACIÓN DE 1 AULA EN ESC. BAS. N° 552 JOHN F. KENNEDY Y REPARACIÓN DE 1 AULA EN ESC. BAS. N° 1634 GRAL. B. CABALLERO", ID Nº 429563.

Señor
PABLO FERNANDO SEITZ ORTIZ
Director Nacional de Contrataciones Públicas
Asunción, Paraguay

Me dirijo a usted a fin de elevar contestación referente a determinados puntos de retención hecha por la DNCP, en los términos que paso a exponer a continuación:

- Código de Catalogo Incorrecto. Se procedió a la corrección del código de catalogo del ítem 1.
- Ubicación geográfica de obras. Esta Convocante SÍ ha remitido la ubicación geográfica de la obra como lo permite el SICP, en los 2 lotes, según el siguiente detalle:

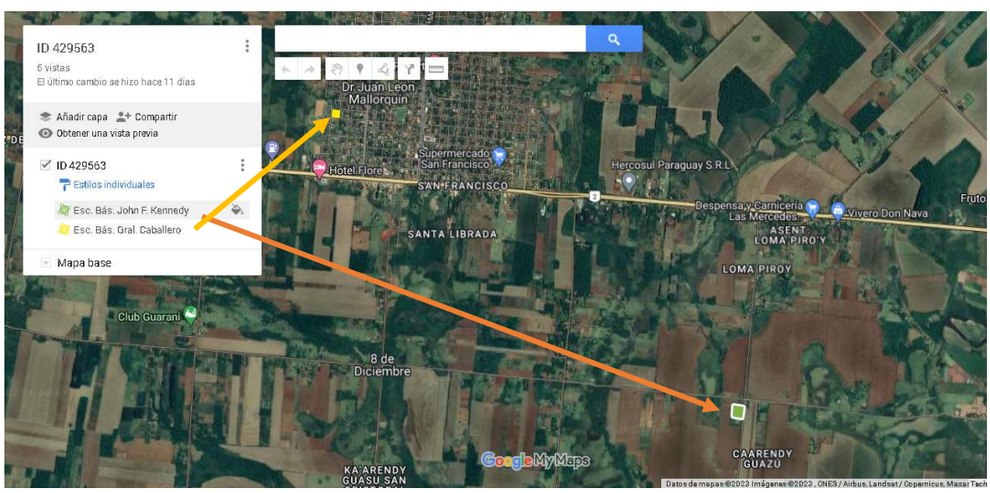

Como se puede observar en la imagen que precede, la ubicación de la Esc. John F. Kennedy se encuentra exactamente identificado, en color verde de la Zona Rural del Distrito, en tanto que la Esc. Gral. Caballero que se ubica en la Zona Urbana, se halla identificado en color amarillo en el mapa.

Atentamente.

ELENA BEATRIZ RIOS FIDABEL

Firmado digitalmente por ELENA BEATRIZ RIOS FIDABEL
Fecha: 2023.08.24 22:33:51 -04'00'

RESPONSABLE DE UOC