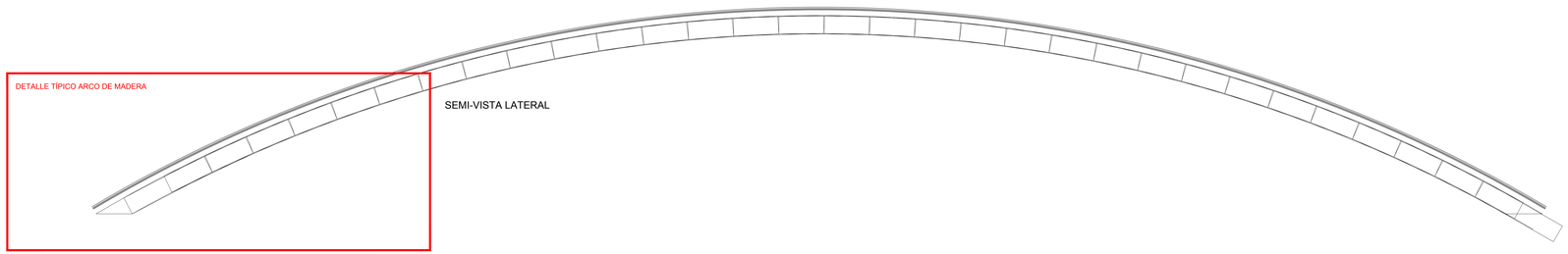


Vista Global de Arco
Escala 1:50

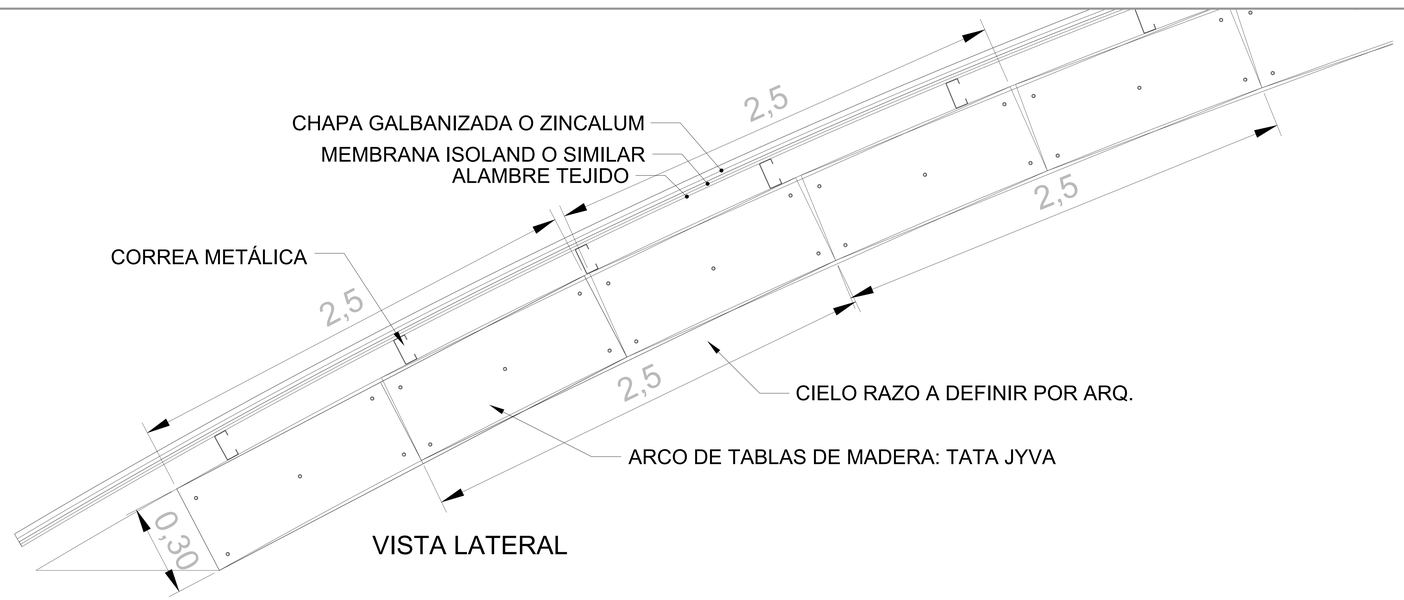


Detalle Típico Arco de Madera, Vista Lateral
Escala 1:10

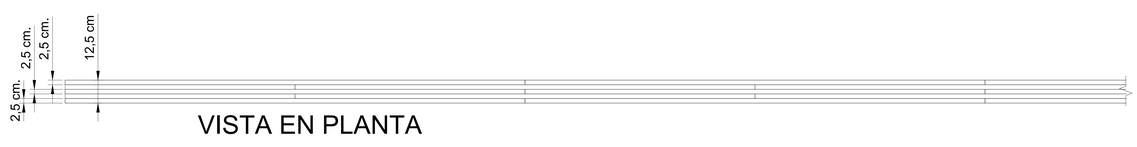


Detalle Típico Arco de Madera, Vista en Planta
Escala 1:10

GC. E. ES. 3.5.2 | PROYECTO EJECUTIVO ESTRUCTURA

PROYECTO 3

Centro de interpretación del Gran Chaco Americano, en Filadelfia

| | | |
|---|---|---|
| REPLANTEO Y CUADRO PILARES | GC. E. ES. 3.1.1 | CUADRO DE PILARES |
| | GC. E. ES. 3.1.2 | REPLANTEO |
| MUROS | GC. E. ES. 3.2.1 | DETALLES DE MUROS |
| FUNDACIÓN | GC. E. ES. 3.3.1 | ENCOFRADO |
| | | ARMADURA DE LOSA |
| | GC. E. ES. 3.3.2.1 | ARMADURA LONGITUDINAL INFERIOR |
| | GC. E. ES. 3.3.2.2 | ARMADURA TRANSVERSAL INFERIOR |
| | GC. E. ES. 3.3.2.3 | ARMADURA LONGITUDINAL SUPERIOR |
| | GC. E. ES. 3.3.2.4 | ARMADURA TRANSVERSAL SUPERIOR |
| PLANTA BAJA | GC. E. ES. 3.4.1 | ENCOFRADO |
| | | DETALLE DE ARMADURA |
| | GC. E. ES. 3.4.2.1 | ARMADURA LONGITUDINAL INFERIOR |
| | GC. E. ES. 3.4.2.2 | ARMADURA TRANSVERSAL INFERIOR |
| | GC. E. ES. 3.4.2.3 | ARMADURA LONGITUDINAL SUPERIOR |
| | GC. E. ES. 3.4.2.4 | ARMADURA TRANSVERSAL SUPERIOR |
| PLANTA COBERTURA | GC. E. ES. 3.5.1 | PLANTA DE TECHO |
| | GC. E. ES. 3.5.2 | DETALLE TÍPICO DE ARCO DE MADERA lám 1/2 |

Escala: 1:50 / 1:10
Fecha:
Tamaño Lám: 1400 mm x 841 mm

EPa
Ettore Piras.architetti
www.epaarchitetti.it
Referente: Arq. Camilla Persi
Equipo: Ing. Julio Álvarez, Álvarez Ingenieria
ARQ. ETTORE PIRAS - Arq. Griselda Lorenzo - Arq. Valeria Gamenara - Arq. Camilla Persi - Arq. Davide Andracco
Arq. Franco Borio - Arq. Gianluca Buongiovanni - Dott. Cristina Ferraro - Lic. Enrico Piras
Arq. Walter Romera - Arq. Giulia Castruccio - Arq. Simonetta Spadelli
ITALIA: Palazzo Balucchi, P.za Giustiniani 7/2 - 16123 Genova - Tel. +39 010 8698421 - ettore.piras@gmail.com
PARAGUAY: Calle Silvio A. Macias 3445 - Asunción - Tel. +595 984 656158 - +595 984 532864
ARGENTINA: Av. Velez Sarsfield 520 PB Oficina - Córdoba - Tel. +54 0351 4247609

- La obra, los proyectos y el presente elaborado son de propiedad exclusiva de EPa - Prohibe presentar modificaciones -