LICITACIÓN PÚBLICA NACIONAL – SBE N° 06/2023 "SUSCRIPCIÓN AL SERVICIO CISCO CLOUD EMAIL SECURITY" – AD REFERÉNDUM – ID: 426.752.

ESPECIFICACIONES TÉCNICAS

5. DISEÑO LOGICO DE LA SOLUCIÓN

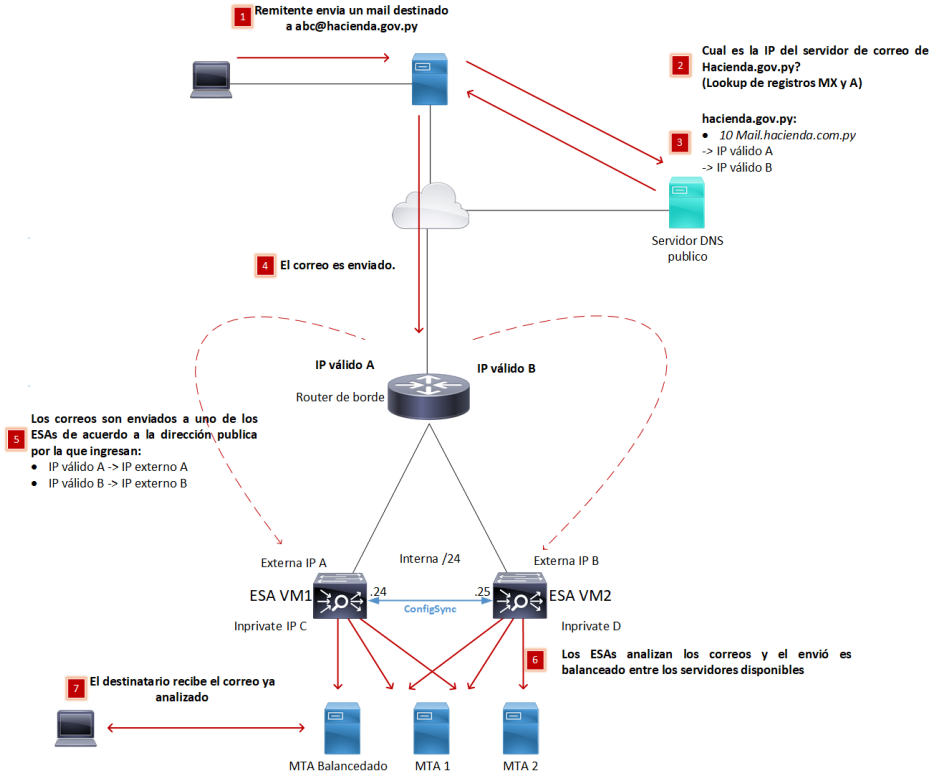

Diagrama 1 – *Flujo de correo entrante en CISCO ESA Actual*

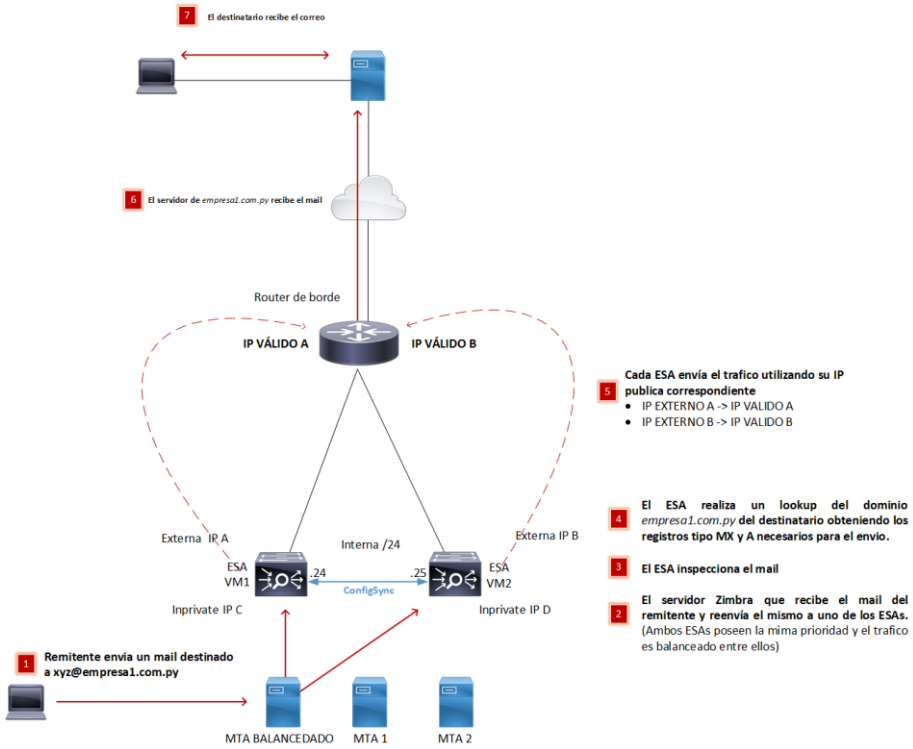

Diagrama 2 – *Flujo de correo saliente en CISCO ESA Actual*

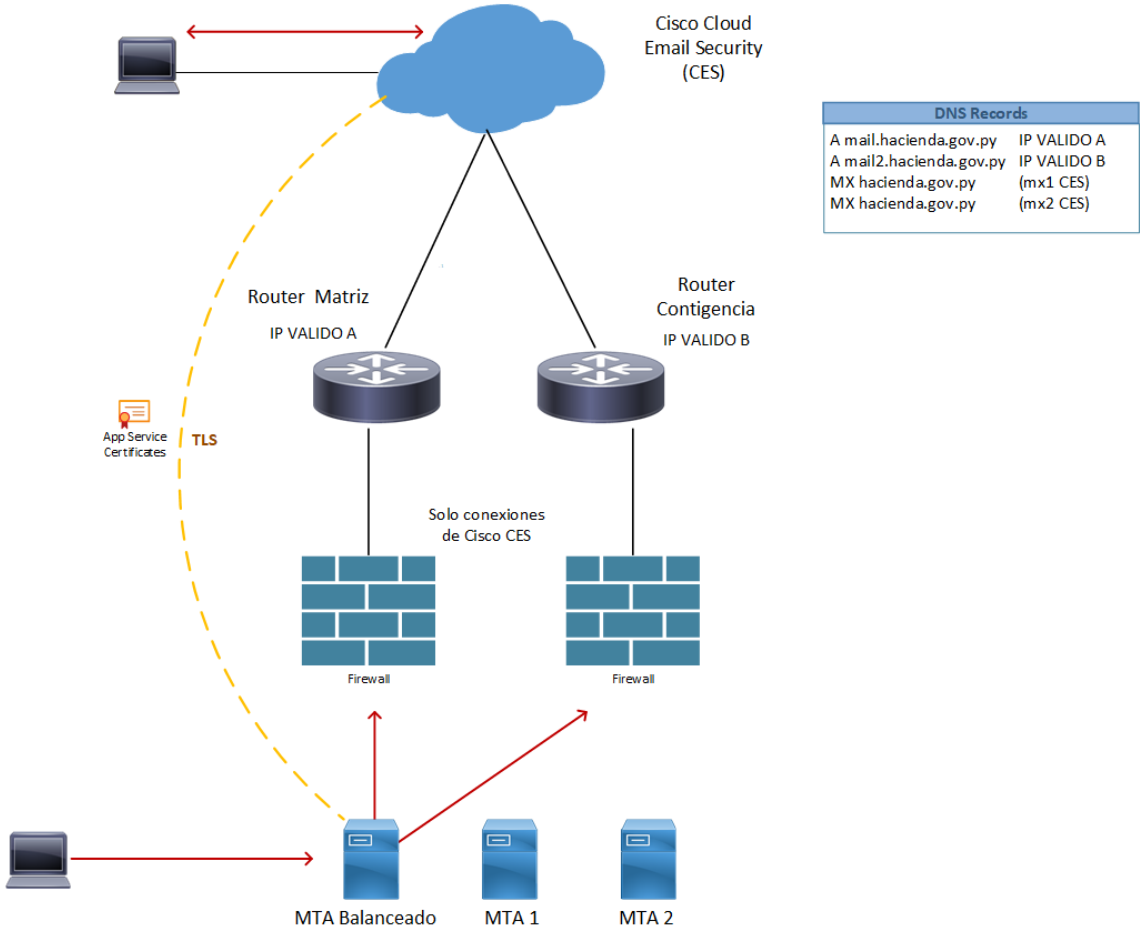

Diagrama 3 – *Flujo de correo entrante y saliente en CISCO CES (NUEVO)*

<u>OBSERVACIÓN</u>: DADO QUE EL PLIEGO ELECTRÓNICO NO PERMITE LA INCLUSIÓN DE IMÁGENES, SE REMITE LA PRESENTE ACLARACIÓN – FORMATO PDF, CON LA IMAGEN CORRESPONDIENTE AL PUNTO 5 DE LAS ESPECIFICACIONES TÉCNICAS.