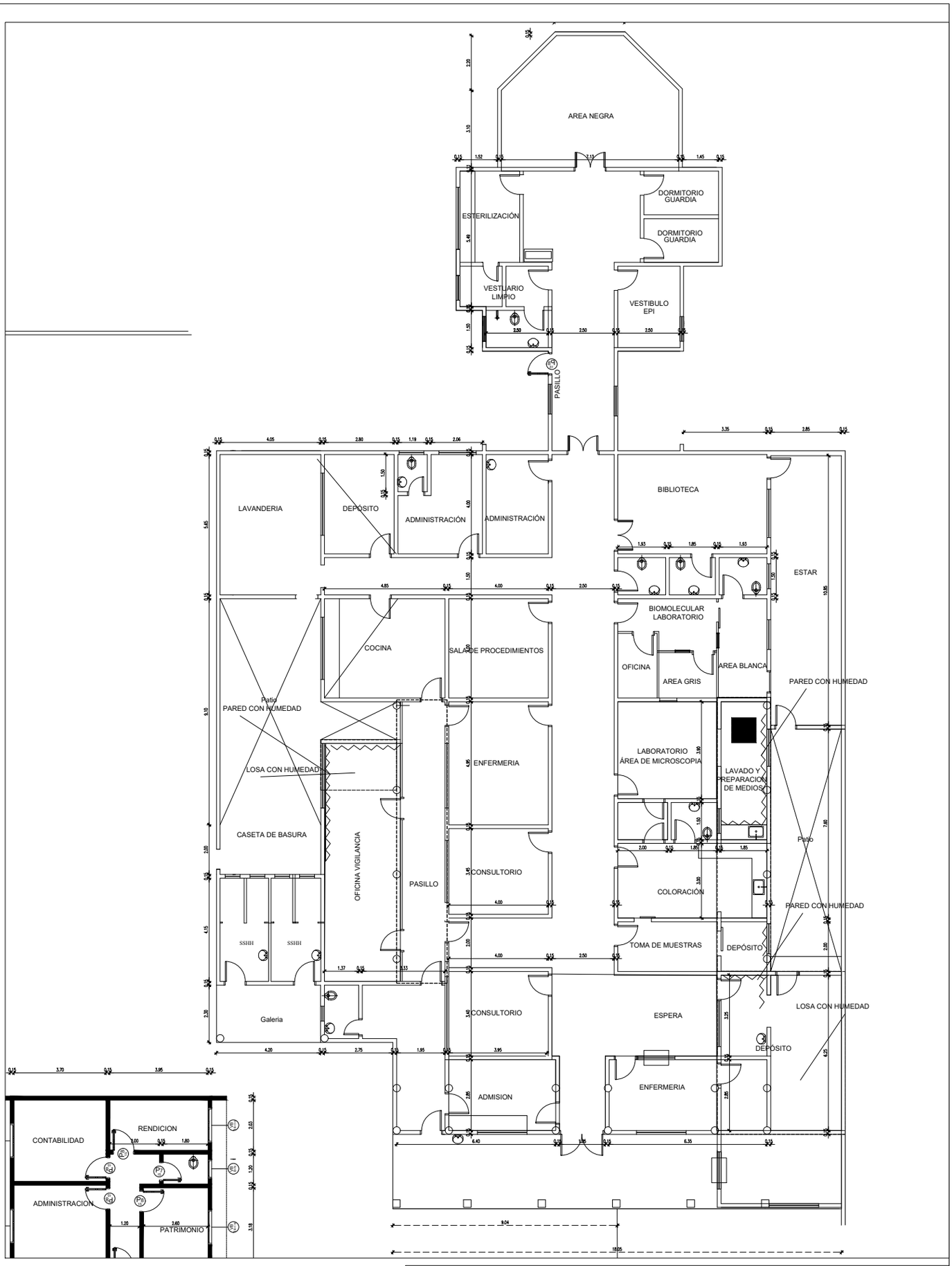


# MINISTERIO DE SALUD PUBLICA Y B.S.

## PROGRAMA NACIONAL DE CONTROL DE LA LEPRA

MANTENIMIENTO Y REPARACIONES MENORES

Ubicación: Avda. Dr.Gabriel Pellón C/Azara

LAMINA Nº:

PLANTA DE ARQUITECTURA
Escala: 1/200

| | | | |
|---|---|---|---|
| D.T. RECURSOS FÍSICOS construyendo salud para todos | DIRECCION DE RECURSOS FISICOS | Arq. Leticia Herreros C. | Fecha: 2020 |
| | COORDINACION TECNICA | Arq. Cynthia Sugastti | Proyecto y Digitalización<br>Departamento de Diseños y Proyectos |