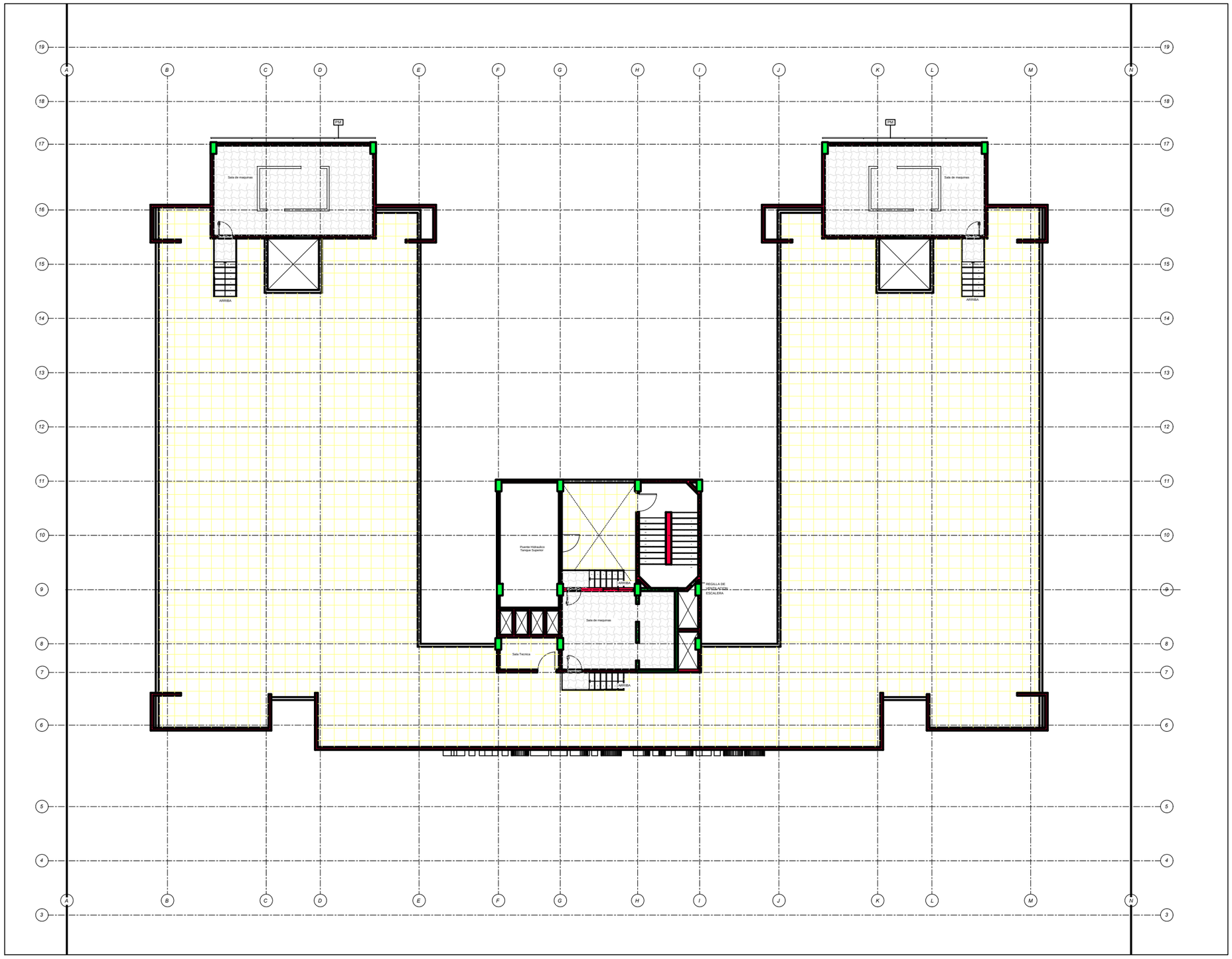

REFERENCIAS

- PISO DE PORCELANATTO 45 x 45 SOBRE ADHESIVO CERAMICO
- BALDOSON DE HORMIGON PREFABRICADO ANTIDESLIZANTE
- PISO CERAMICO 30 x 30 PEI 5 PORTOBELLO SERIE "LASER WHITE" O SIMILAR
- HORMIGON ARMADO FRATACHADO MECANICO CON APLICACION DE LIMADURA DE HIERRO Y SILICE

PLANTA PISOS NIVEL: +20.70 - AZOTEA

Ministerio Público
República del Paraguay
DIRECCION DE OBRAS Y PROYECTOS

MINISTERIO PUBLICO
FISCALIA GENERAL DEL ESTADO

PROYECTO DE SEDE REGIONAL-CIUDAD DE PEDRO JUAN CABALLERO

UBICACION:	JUAN.DE.AYOLAS.E/.MADAME.LYNCH.Y.PANCHITO.LOPEZ
PROPIETARIO:	MINISTERIOPUBLICO
DIRECCIÓN:	CHILE.E/YGATIMI.Y.JEJUI
PROFESIONAL:	DIRECCION.DE.OBRAS.Y.PROYECTOS PAT.No: -
DIRECCIÓN:	CHILE.E/YGATIMI.Y.JEJUI
CTA.CTE.CTRAL:	L2;M-116;S-III
SUP. TERRENO:	5524,74.M2 SUP.A CONSTRUIR: 7.997 M2

ESCALA: 1:100

LAMINA Nº: AP-05

. . . .

PROFESIONAL PROPIETARIO