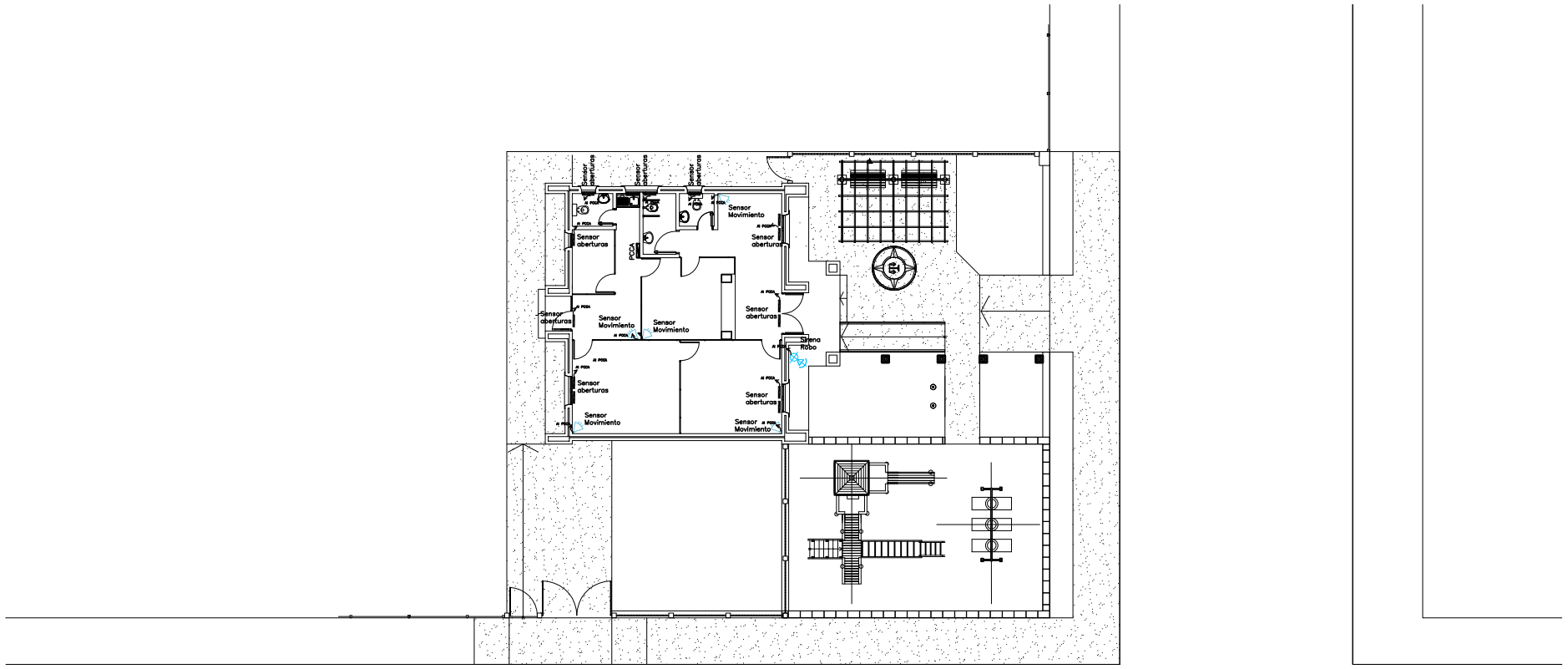

REFERENCIA:

- PCCA – Panel central de control alarma contra intrusos (robo)
- Sensor de movimiento
- Sirena acustica para alarma contra intrusos (robo) instalado en el exterior del edificio.
- Sensor de aperturas de aberturas contra intruso.

PLANTA INSTALACION ESPECIALES – ROBO –

FECHA	Nro.	MODIFICACION	VERIFICADO	APROBADO

PODER JUDICIAL
CORTE SUPREMA DE JUSTICIA
DIRECCION DE INFRAESTRUCTURA FISICA

OBRA: JUZGADO DE PAZ R. I. 3 CORRALES
UBICACION: CIRCUNSCRIPCION DE CAAGUAZU
PLANO: Planta Instalacion Instalaciones Especiales - Robo -

PLANO Nº 27

PROYECTO	ESCALA	DIBUJO	FECHA
DEPARTAMENTO DE OBRAS Y PROYECTOS	1/100	----------	Abril 2012