REPARACION DE UN BLOQUE DEL COLEGIO NACIONAL

"FRANCISCO ACUÑA DE FIGUEROA"

ID: 298.851

MUNICIPALIDAD DE ALTOS

REPARACION DE UN BLOQUE DEL COLEGIO NACIONAL "FRANCISCO ACUÑA DE FIGUEROA"

PLANILLA DE CÓMPUTO MÉTRICO Y PRESUPUESTO REFERENCIAL

N°	Descripción	Unid.	Cant.	P. Unit	P. Total
1	**Restauración del bloque**				
2	Retirar las puertas para repararlas	Unid.	4,0000		
3	Lijar, pintar con esmalte sintético color caoba o marrón	m^2	22,6800		
4	Provisión y colocación de cerraduras.	Unid.	6,0000		
5	**Lijar rejas, limpiar con trapo húmedo, pintar con una base de antióxido, acabado de rejas realizar con esmalte sintético:**				
6	8 ventanas de 1,50x1,20	m^2	14,4000		
7	4 ventanas de 1,50x0,60	m^2	3,6000		
8	10 ventanas de 1,50x1,80	m^2	27,0000		
9	Pintura sintética de balancines	m^2	45,0000		
10	Reparar revoque, filtrar (fachada frontal y posterior, por dentro y fuera)	m^2	53,2000		
11	Pintar al látex, previamente Lijar pared revocada (se incluye los costados, interior y exterior)	m^2	149,9000		
12	Pintura cerámica, previa limpieza con acido muriático, y previo lijado de la superficie	m^2	505,5680		
13	Construcción de pizarron de 1,10 x 3,00 m de largo con portatiza a lo largo de la pizarra	Unidad	2,0000		

14	Limpieza general del techo, con chorro de agua a presión	m^2	265,9038		
15	Limpieza de las aberturas con agua jabonosa	m^2	90,0000		
16	Reposición de vidrios similares al existente	unid	5,0000		
17	**Reparación de Techo: incluye**	m^2	265,9038		
18	levantar tejas, y remplazarlas				
19	retiro de tejuelones rotos				
20	**Instalación eléctrica, incluye:**				
21	Tablero seccional, incluye llaves europeas, colocado en la secretaría o dirección	unid	1,0000		
22	Provisión y colocación de cables al tablero de 6", y para la alimentación de 4" y 2" mm como mínimo para la distribución	gl	1,0000		
23	Provisión y colocación de artefactos adosado a la pared mas lámparas de bajo consumo	unidad	10,0000		
24	Provisión y colocación de artefactos colgado del techo mas lámparas de bajo consumo	unidad	12,0000		
25	bocas de lámparas	unidad	22,0000		
26	tomacorriente	unidad	10,0000		
27	fotocélulas	unidad	2,0000		
28	bocas para ventiladores de techo	unidad	4,0000		
29	Provisión de ventiladores de techo	unidad	4,0000		
30	**Construcción de cantero**				
31	Construcción de muro de ladrillo común de 15 cm visto	m^2	9,1000		

32	con terminación en sardinel, ladrillo común	m	18,2000		
33	Revoque interior del cantero con ceresita	m^2	9,1000		
34	Cargar con arena gorda	m^3	4,8000		
35	**Cultivar plantas ornamentales:**				
36	santa rita enana, con flores, plantadas en el centro	unid	6,0000		
37	pasto inglés, plantados en forma perimetral	docenas	15,0000		
38	pastos en pan, ver diseño	m^2	6,0000		
39	colocación de piedras tipo cantorrodado, seguir diseño	gl	1,0000		
40	**Reparar vereda**				
41	Construcción de constrapiso de cascotes.	m^2	3,9200		
42	Construcción de alisada de cemento	m^2	3,9200		
43	**Reparar canaleta de desague pluvial**				
44	Limpieza del canal, retiro de arena y malezas.-	m	35,6700		
45	Reparación ladrillo común colocados similar al existente	m	35,6700		
46	Construcción de la base, hormigón de 5 cm.-	m^3	0,8918		
	TOTAL				

COLEGIO NAC. FRANCISCO ACUÑA DE FIGUEROA
MUNICIPIO DE ALTOS

PLANO N°01

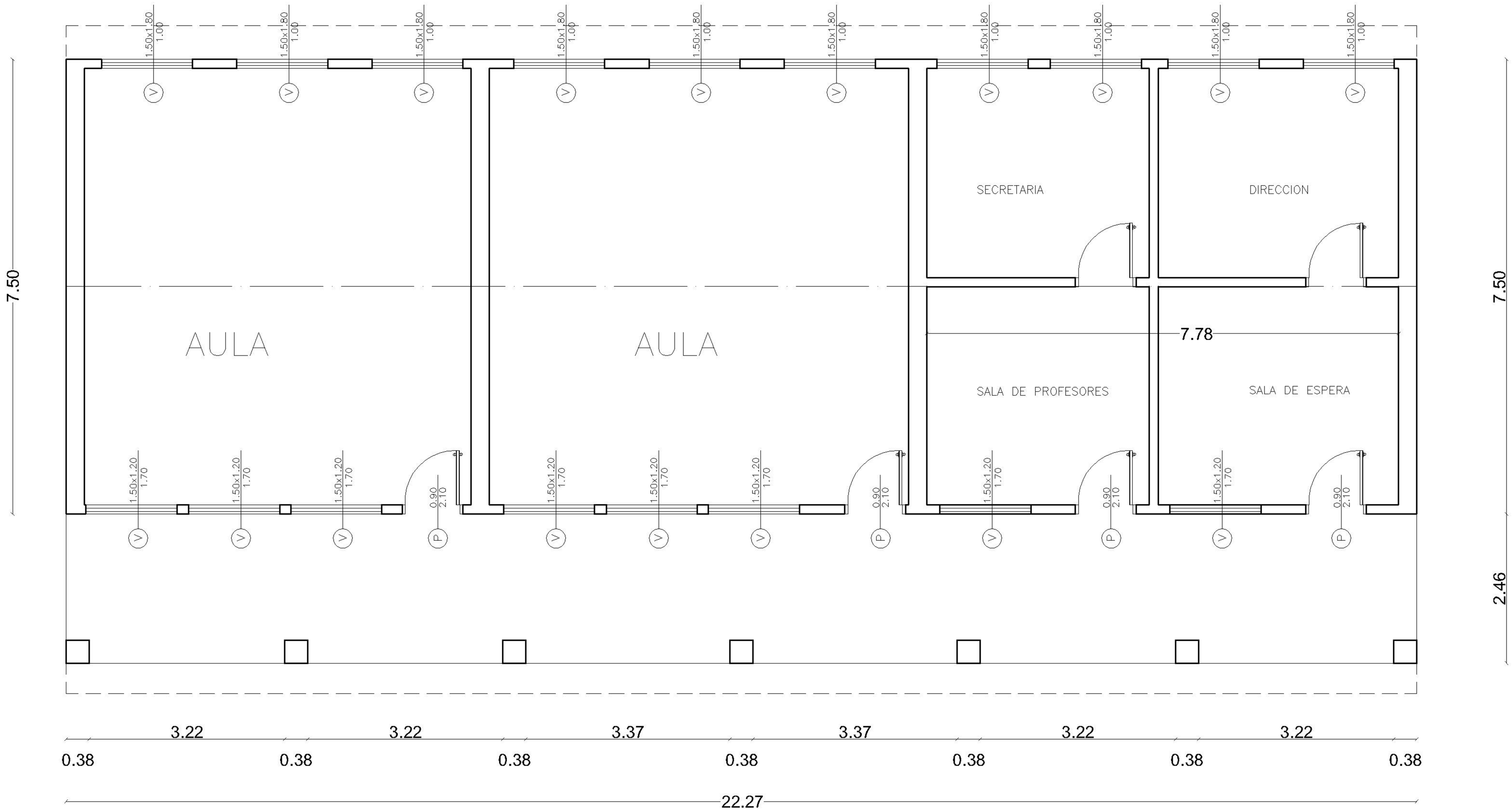

PLANTA

Arq. Cristina Vallejos

PROYECTISTA

COLEGIO NAC. FRANCISCO ACUÑA DE FIGUEROA
MUNICIPIO DE ALTOS

PLANO N°02

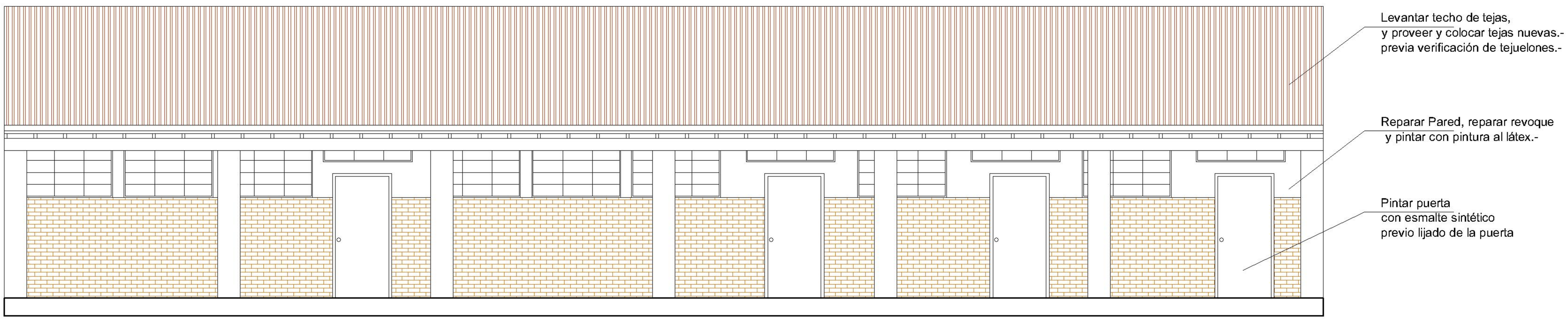

FACHADA

Arq. Cristina Vallejos

PROYECTISTA

COLEGIO NAC. FRANCISCO ACUÑA DE FIGUEROA
MUNICIPIO DE ALTOS

PLANO N°03

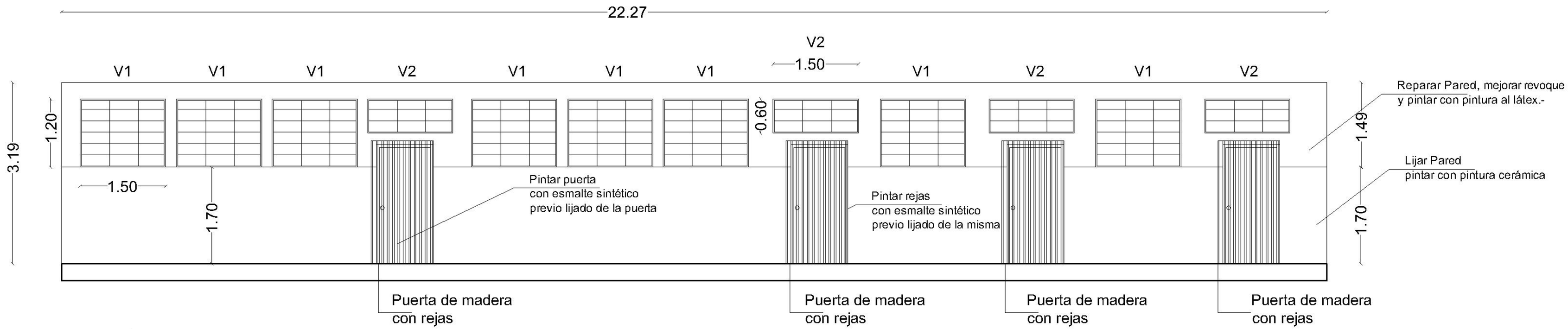

VISTA FRONTAL

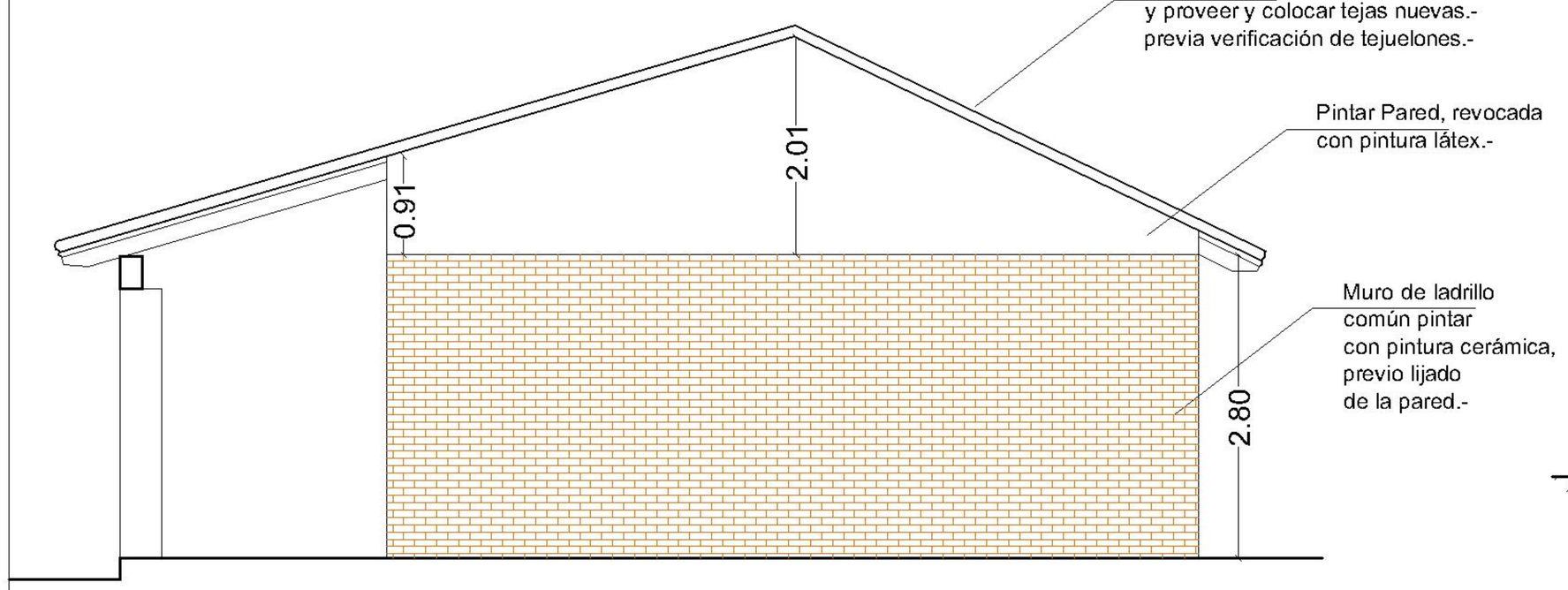

VISTA LATERAL

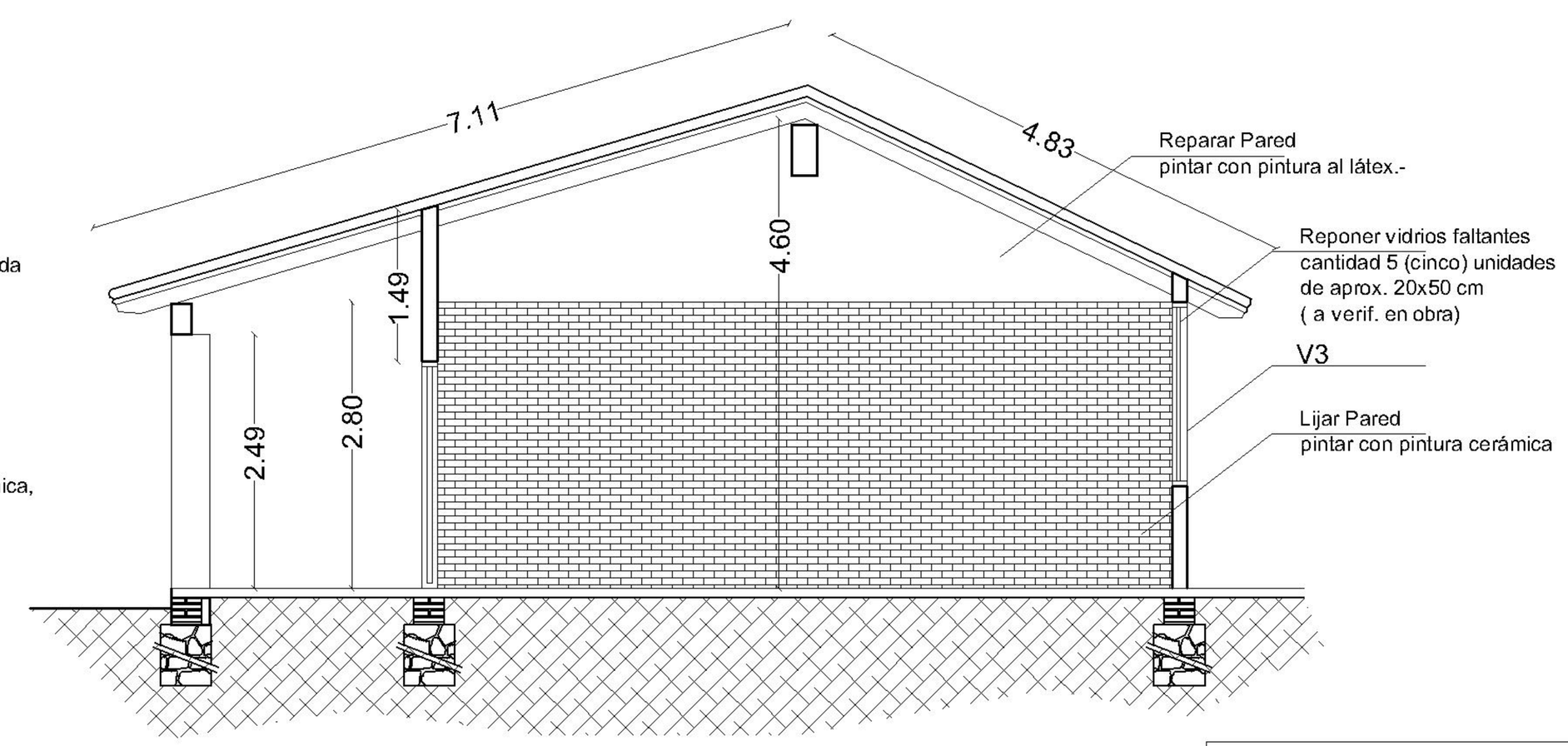

CORTE TRANSVERSAL

Arq. Cristina Vallejos

PROYECTISTA

COLEGIO NAC. FRANCISCO ACUÑA DE FIGUEROA
MUNICIPIO DE ALTOS

PLANO N°04

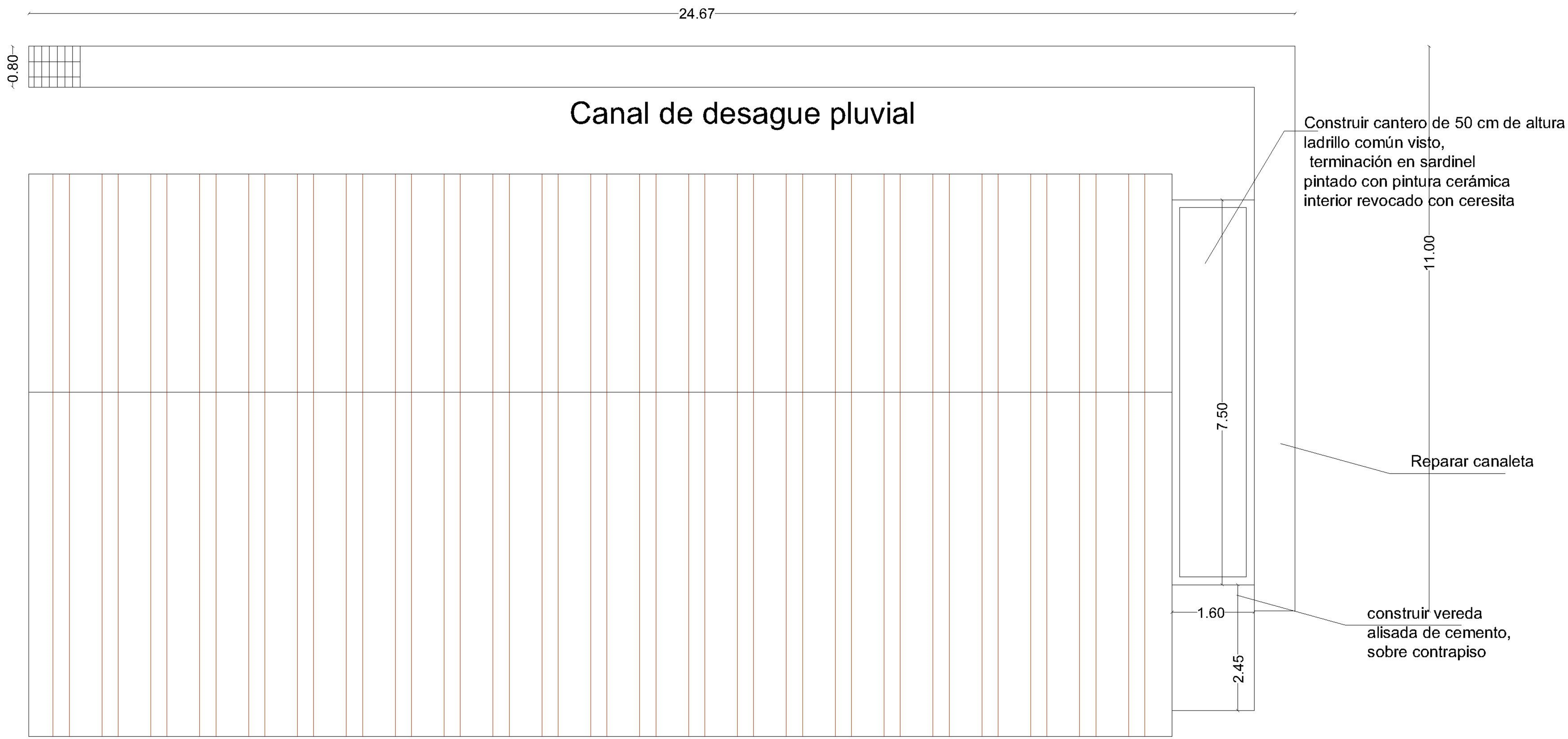

Planta de Techo

Arq. Cristina Vallejos

PROYECTISTA

COLEGIO NAC. FRANCISCO ACUÑA DE FIGUEROA
MUNICIPIO DE ALTOS

PLANO N°05

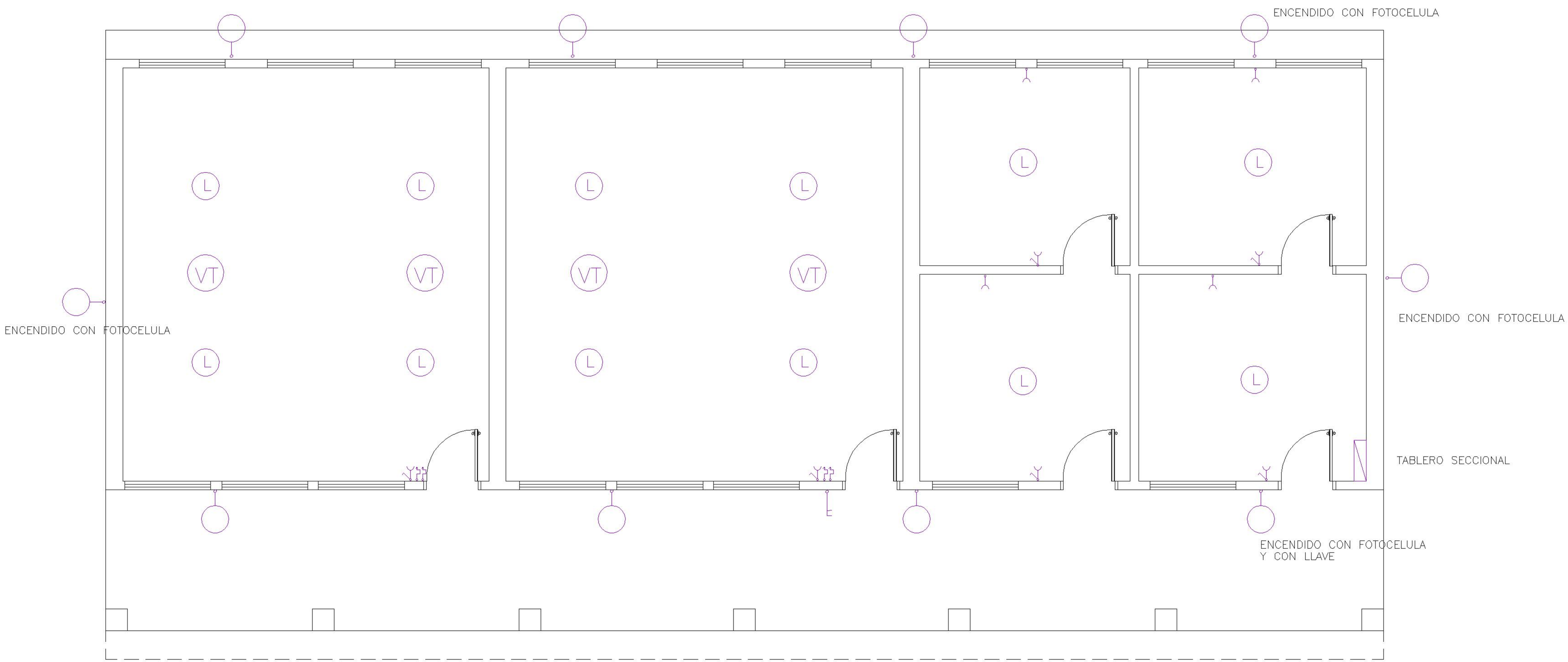

Instalación Eléctrica

REFERENCIAS

(VT) VENTILADOR DE TECHO

(L) LAMPARA DE BAJO CONSUMO

TODAS LAS LAMPARAS DEBERÁN SER DE BAJO CONSUMO

Arq. Cristina Vallejos

PROYECTISTA