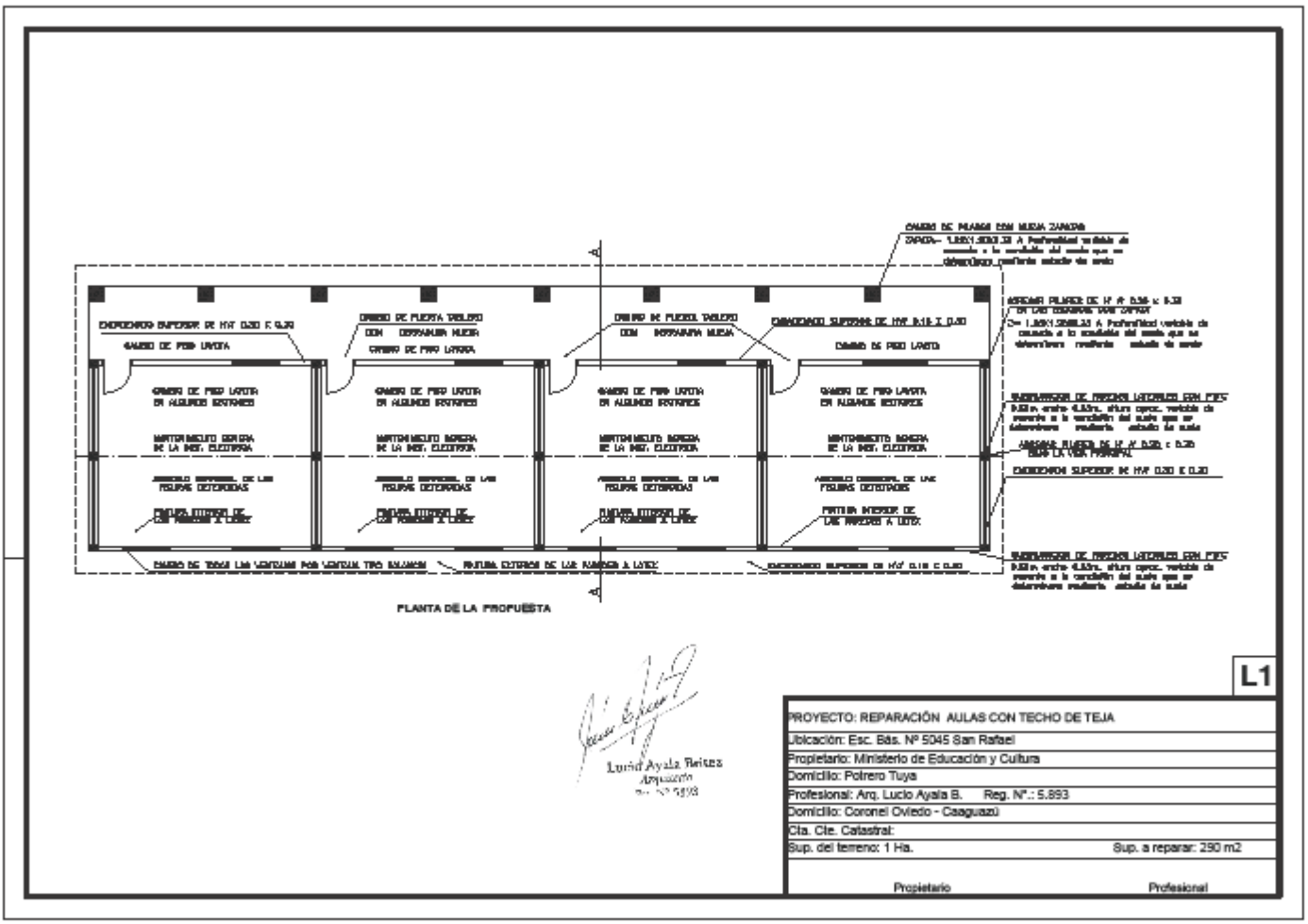

Planos ESCUELA No.5045 SAN RAFAEL.

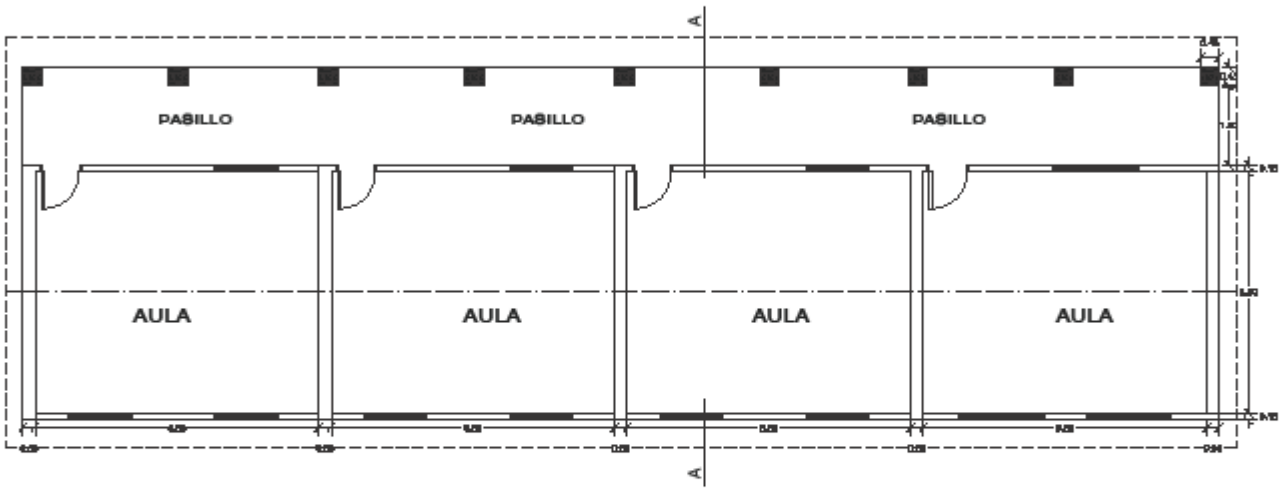

PLANTA DE LA PROPUESTA

L2

Lucio Ayala Britez
Arquitecto

PROYECTO: REPARACIÓN AULAS CON TECHO DE TEJA	
Ubicación: Esc. Bás. Nº 5045 San Rafael	
Propietario: Ministerio de Educación y Cultura	
Domicilio: Potrero Tuya	
Profesional: Arq. Lucio Ayala B. Reg. Nº.: 5.893	
Domicilio: Coronel Oviedo - Caaguazú	
Cta. Cte. Catastral:	
Sup. del terreno: 1 Ha.	Sup. a reparar: 290 m2
Propietario	Profesional

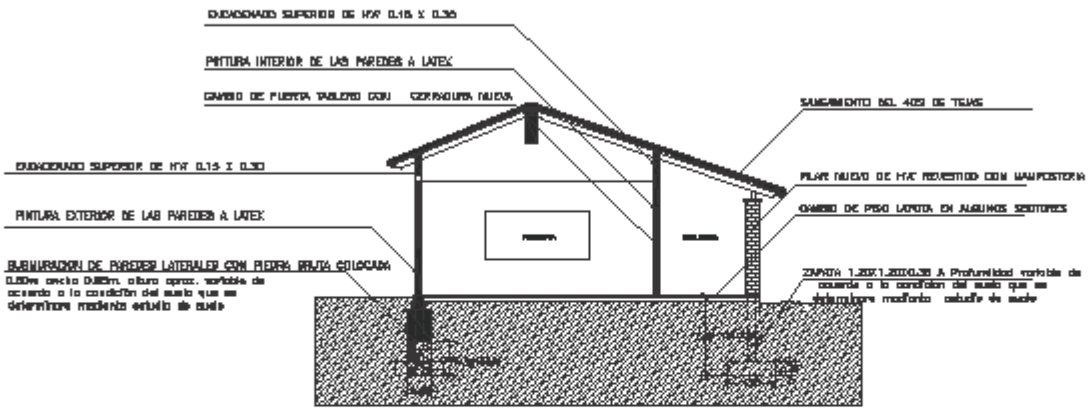

CORTE A-A DE LA PROPUEBTA
Esc.- 1/75

L3

Lucio Ayala Baitez
Arquitecto
Reg. Nº 5893

PROYECTO: REPARACIÓN AULAS CON TECHO DE TEJA	
Ubicación: Esc. Bás. Nº 5045 San Rafael	
Propietario: Ministerio de Educación y Cultura	
Domicilio: Potrero Tuya	
Profesional: Arq. Lucio Ayala B. Reg. Nº.: 5.893	
Domicilio: Coronel Oviedo - Caaguazú	
Cta. Cte. Catastral:	
Sup. del terreno: 1 Ha.	Sup. a reparar: 290 m2
Propietario	Profesional

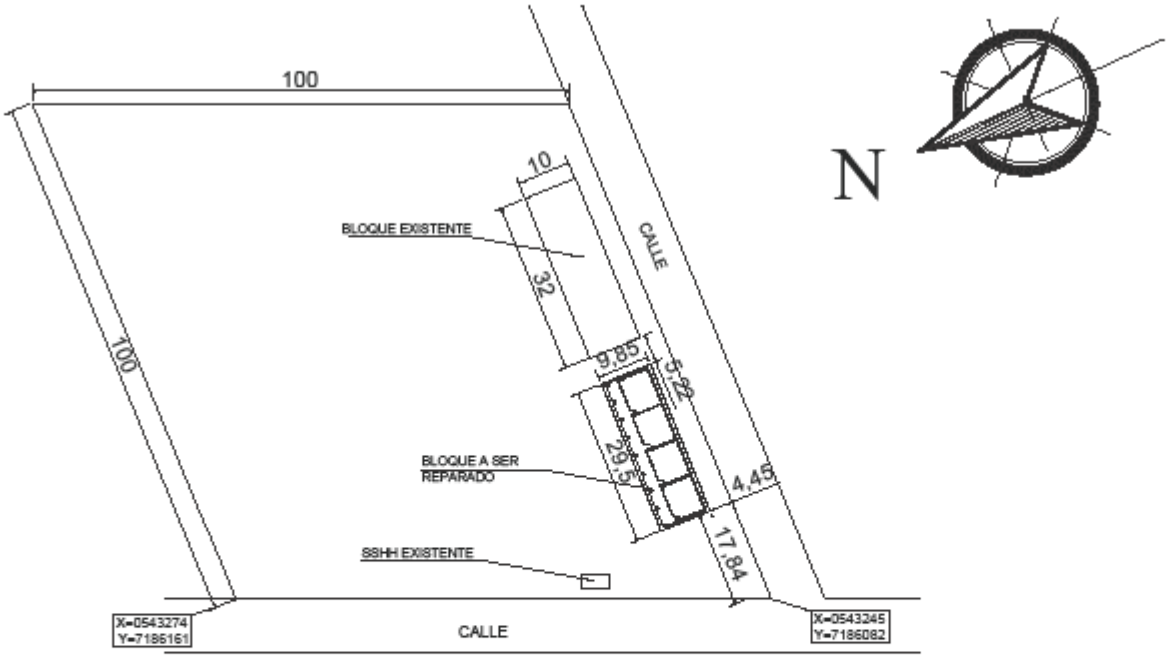

A1

PLANTA DE UBICACIÓN

Lucio Ayala Beitez.
Arquitecto
Nº 5.893

PROYECTO: REPARACIÓN AULAS CON TECHO DE TEJA	
Ubicación: Esc. Bás. Nº 5045 San Rafael	
Propietario: Ministerio de Educación y Cultura	
Domicilio: Potrero Tuya	
Profesional: Arq. Lucio Ayala B. Reg. Nº.: 5.893	
Domicilio: Coronel Oviedo - Caaguazú	
Cta. Cte. Catastral:	
Sup. del terreno: 1 Ha.	Sup. a reparar: 290 m2
Propietario	Profesional