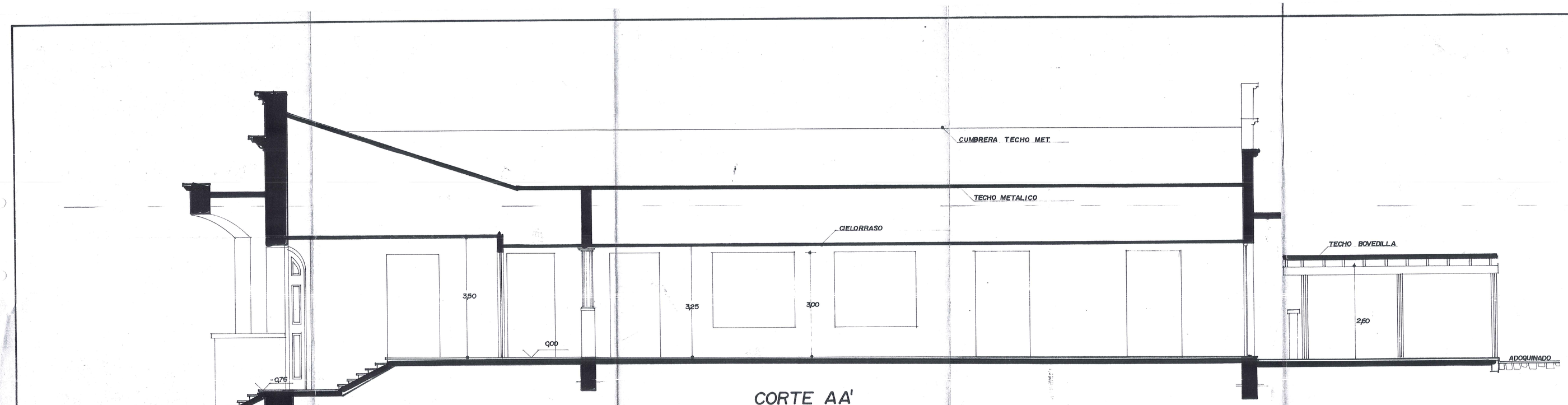


CORTE AA'
esc.: 1/50

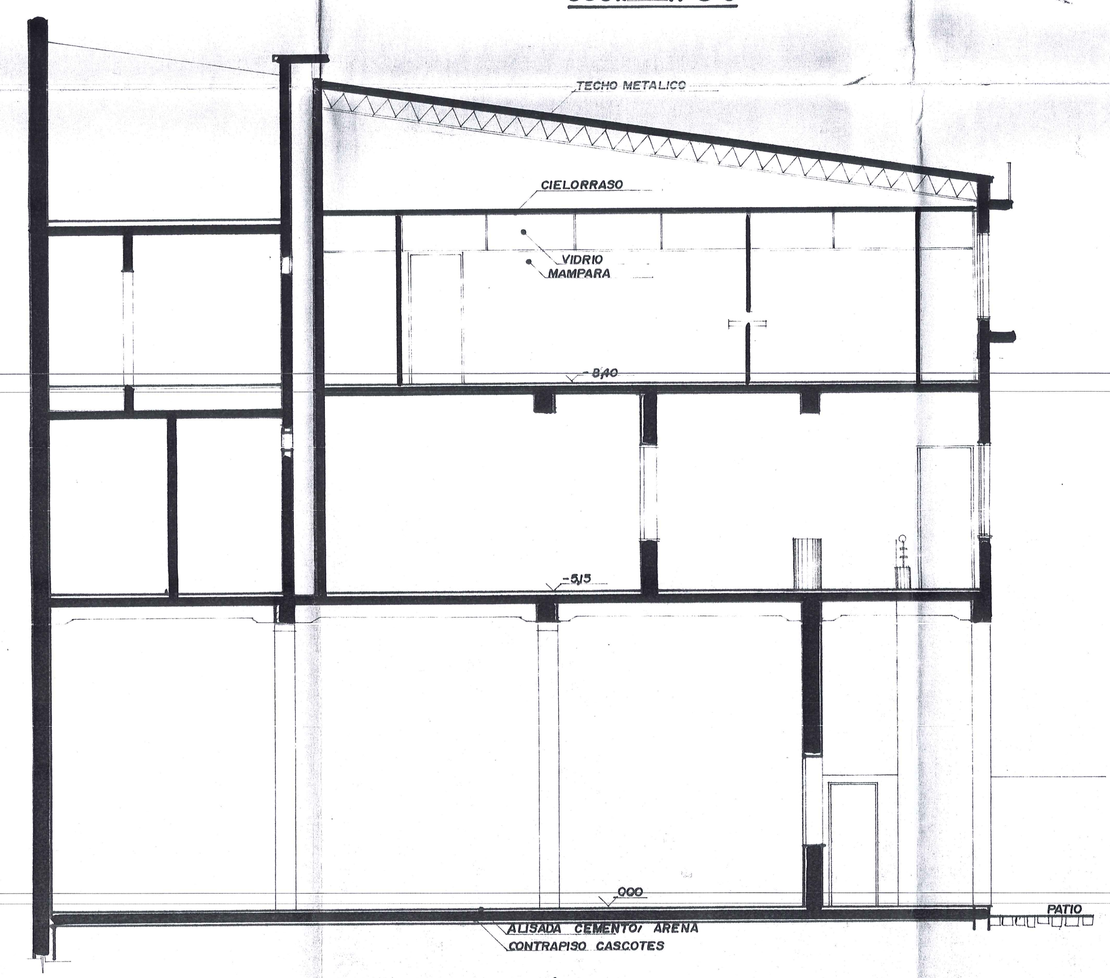


CORTE BB'
esc.: 1/50

16 SET. 1997

MUNICIPALIDAD DE ASUNCION
Dirección de Obras Municipales
Dpto. de Obras Particulares
Deberá respetar la Ordenanza Nº 50/94 que reglamenta la construcción y uso de las aceras.-

D. O. M.
APROBADO
Los Cálculos, Medidas Lineales, Angulares y Superficies Consignados en el Presente Plano Son Exclusivamente de la Responsabilidad del Profesional Firmante.
Exp. No. 9020 FECHA 28 AGO 1996
Rec. No. 09837 Fecha No. 70008

**OBRA:** REGULARIZACION Y AMPLIACION DE OFICINA ADMINISTRATIVA

UBICACION: BENJAMIN CONSTANT Nº 955 C/ MONTEVIDEO
PROPIETARIO: Caja de Jubilaciones y Pensiones del Personal Municipal
DOMICILIO: BENJAMIN CONSTANT Nº 955
PROFESIONAL: Víctor D. Díaz Olmedo PAT. Nº 16.879.-
DOMICILIO: 53 bis e/ 19 de Marzo y Denegado
SUP. A REG. 1.136 m2 SUP. A AMP. 330 M2 SUP. TERR. 1795,50m2

PROPIETARIO PROFESIONAL