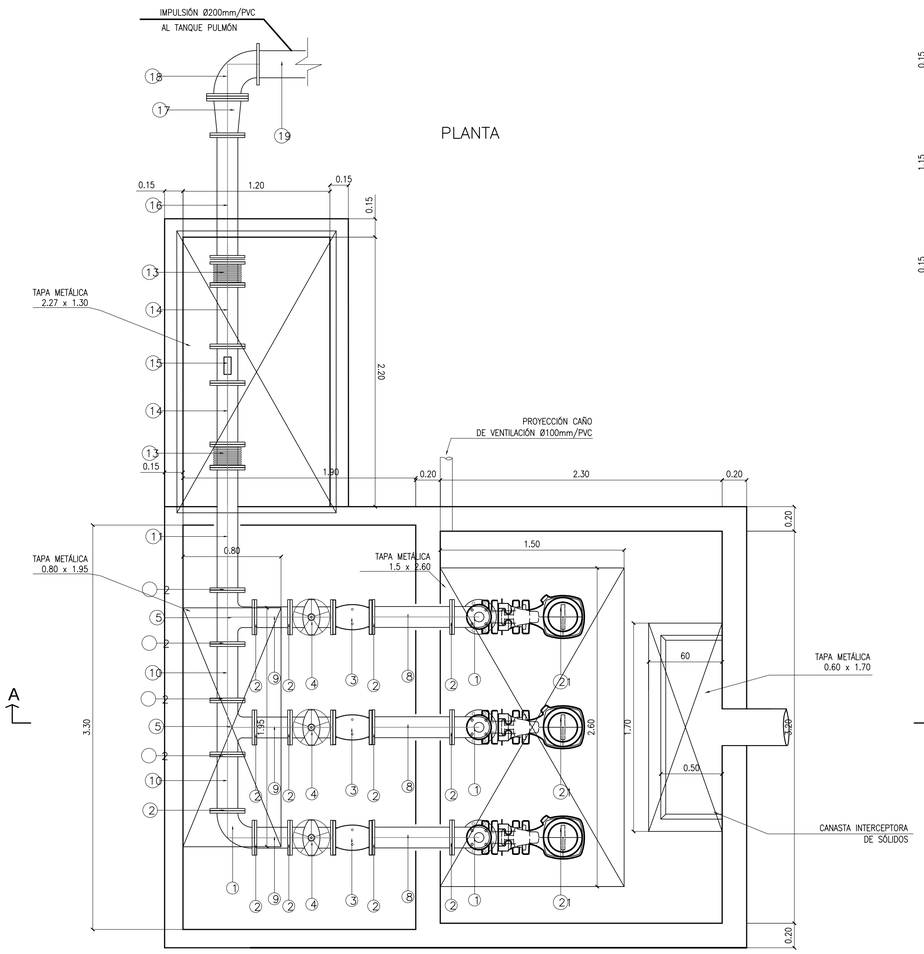

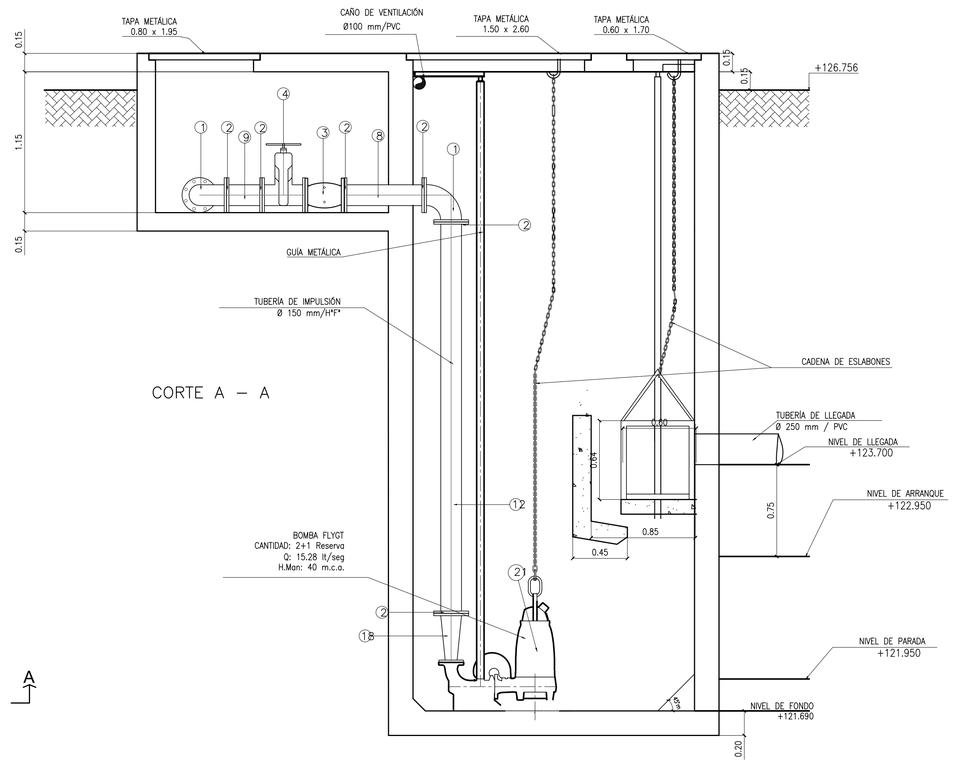

RELACION DE PIEZAS Y EQUIPOS.

	PN	DN	dn	CANT.	DESCRIPCIÓN	LONGITUD mm
1	10	150	–	4	CURVA 90 CON BRIDA	–
2	10	150	–	30	BRIDAS PARA SOLDAR	–
3	10	150	–	3	VALVULA DE RETENCION HORIZONTAL C/BRIDAS	–
4	10	150	–	3	VALVULA COMPUERTA CON BRIDAS	–
5	10	150		2	TEE CON BRIDAS	–
6	10	200	–	1	TUBO PVC JEI, 10 KG/CM2	–
7	10	200	–	1	BRIDA DE PVC	–
8	10	150	–	3	TUBO H°F°	650
9	10	150	–	3	TUBO H°F°	290
10	10	150	–	2	TUBO H°F°	460
11	10	150	–	1	TUBO H°F°	1000
12	10	150	–	3	TUBO H°F°	3190
13	10	150	–	2	AMORTIGUADORA DE VIBRACIÓN SIMPLES–AVS–RW/III	–
14	10	150	–	2	TUBO H°F°	500
15	10	150	–	1	MEDIDOR ELECTROMAGNÉTICO C/CONVERTIDOR GRÁFICO	–
16	10	150	–	1	TUBO H°F°	1000
17	10	200	150	1	REDUCCIÓN	–
18	10	200	–	1	CURVA 90 CON BRIDA	–
19	10	200	–		TUBO PVC VINIFER JEI	–
20	10	80	150	3	REDUCCIÓN	–
21	CONJUNTO DE BOMBEO					

ITT FLYGT	NP 3153
CURVA	SH 3 – 272
POTENCIA	15 kW
CANTIDAD	2 + 1 RES.
CAUDAL	17,9 LT/SEG
H.MANOMETRICA	40 m.c.a.

PROGRAMA DE SANEAMIENTO Y AGUA POTABLE PARA EL CHACO Y CIUDADES INTERMEDIAS DE LA REGION ORIENTAL DEL PARAGUAY

PROYECTO DE ALCANTARILLADO SANITARIO
CIUDAD DE ITAUGUA - DEPARTAMENTO CENTRAL

PLANTA DE TRATAMIENTO N° 1
ESTACIÓN ELEVADORA - PLANTA Y CORTE

Firma Profesional

FORMATO: A1
ESCALA: Sin escala
FECHA: ABRIL-2014
Observación:
LAMINA N°: T1-04-R1

MINISTERIO DE OBRAS PÚBLICAS Y COMUNICACIONES | Presidencia de la República del Paraguay | Financiamiento Ley 4785/2012