COLOCACION DE ALUMBRADOS PUBLICOS

COLOCAR : 168 m 3x16+1x16 mm2 Aa. Preensamb.
486 m 2x16 mm2 Aa. Preensamb.
49 APHºS 3
02 APHHºS 3

- ARTEFACTO DE ALUM.PUBLICO DE 400 W - VAPOR SODIO-BRAZO LARGO

OBS: Las estructuras no indicadas son LPAHº1-APHºS3(2) en HºAº 9-200
Las cimentaciones son RCR II

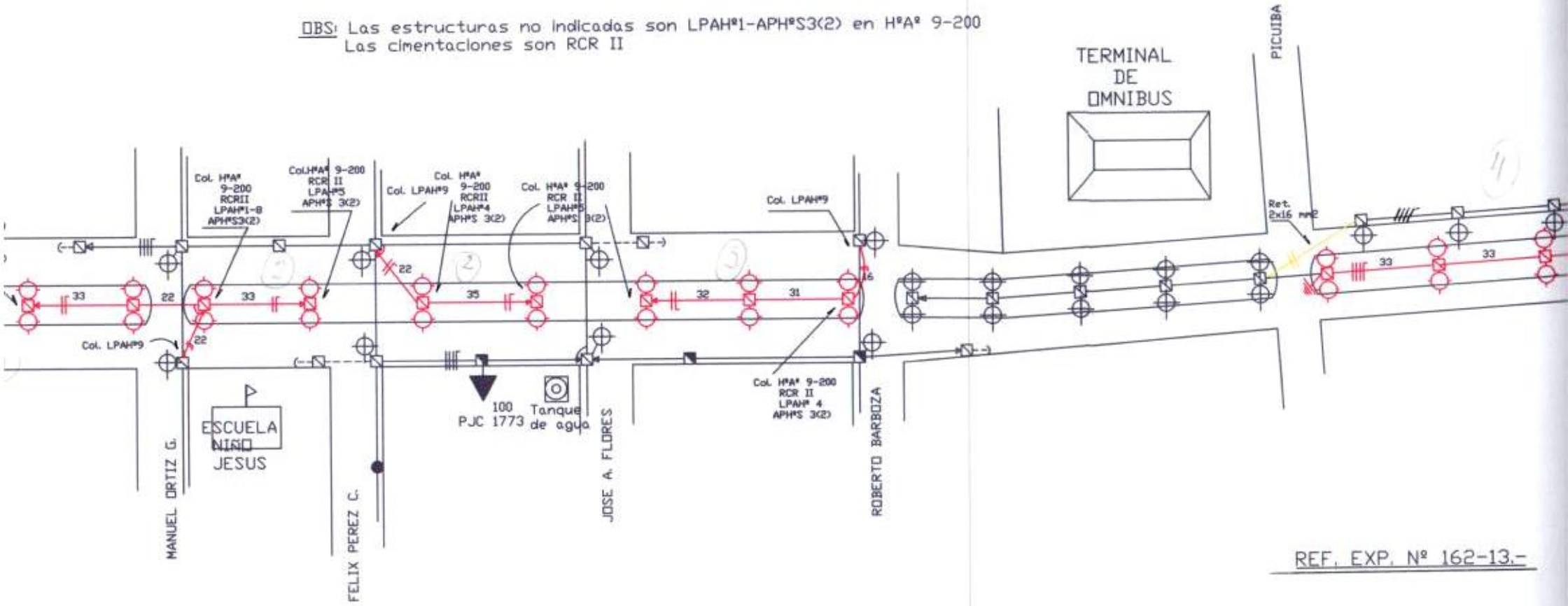

REF. EXP. Nº 162-13.-