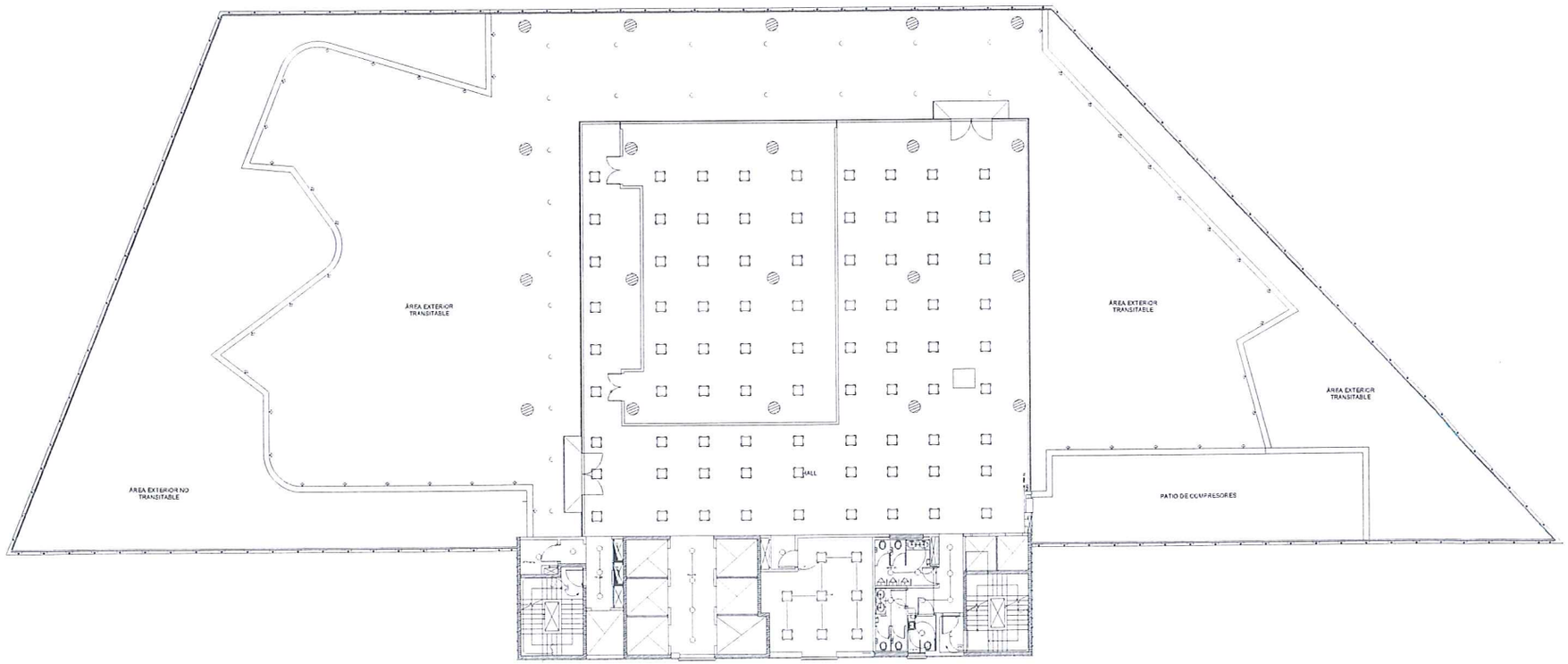

ARQUITECTURA
PLANTA EQUIPADA
PLANTA 2° NIVEL

EQUIPAMIENTO EDIFICIO DE GOBIERNO - TORRE MYE.

DIRECCIÓN NACIONAL DE ADUANAS

TESTA SERVICIO DE GOBIERNO NACIONAL

ARQUITECTURA
PLANTA EQUIPADA
PLANTA 2° NIVEL

A-03

Ing. Cristóbal Luis Martínez, Jefe
Dpto. de Obras e Infraestructura
Dirección Nacional de Aduanas

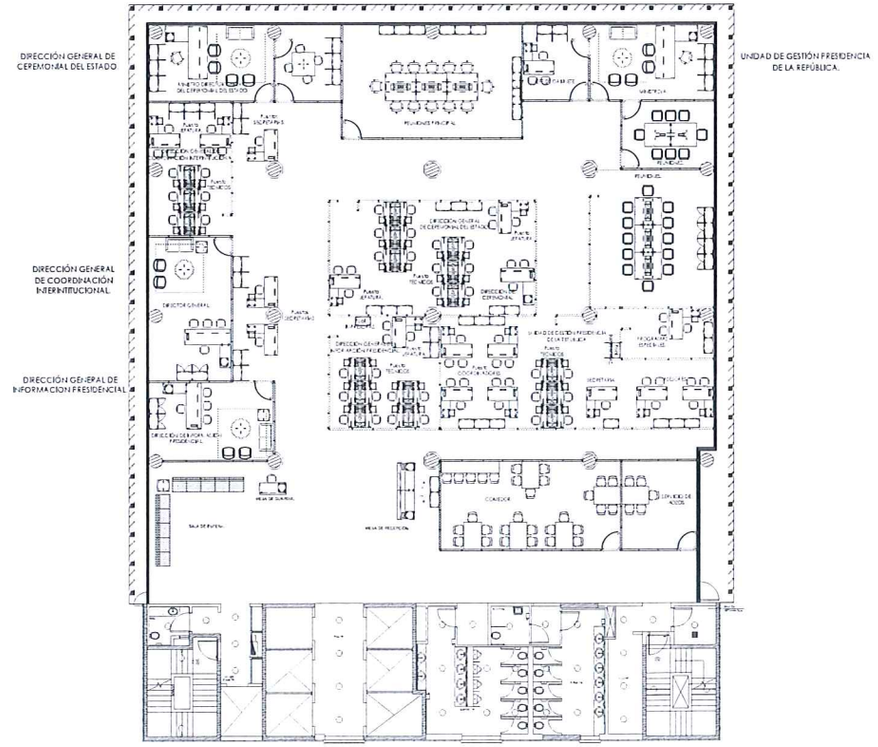

ARQUITECTURA
PLANTA EQUIPADA
PLANTA 3° NIVEL

EQUIPAMIENTO EDIFICIO DE GOBIERNO - TORRE NYE

ARQUITECTURA
PLANTA EQUIPADA
PLANTA 3° NIVEL

A-04

Ing. Cristóbal Luis Martínez, Jefe
Dpto. de Obras e Infraestructura
Dirección Nacional de Aduanas

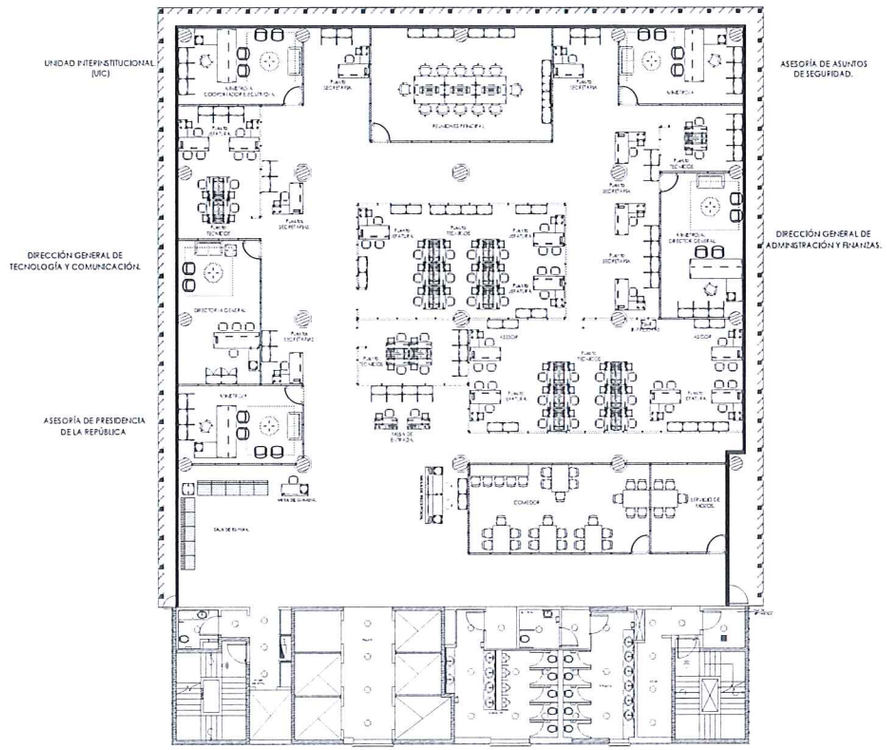

ARQUITECTURA
PLANTA EQUIPADA
PLANTA 4° NIVEL

EQUIPAMIENTO EDIFICIO DE GOBIERNO - TORREMIE.

TERÁ SE CUIDA
GOBIERNO NACIONAL

ARQUITECTURA
PLANTA EQUIPADA
PLANTA 4° NIVEL

A-05

Ing. Cristóbal Luis Martínez, Jefe
Dpto. de Obras e Infraestructura
Dirección Nacional de Aduanas

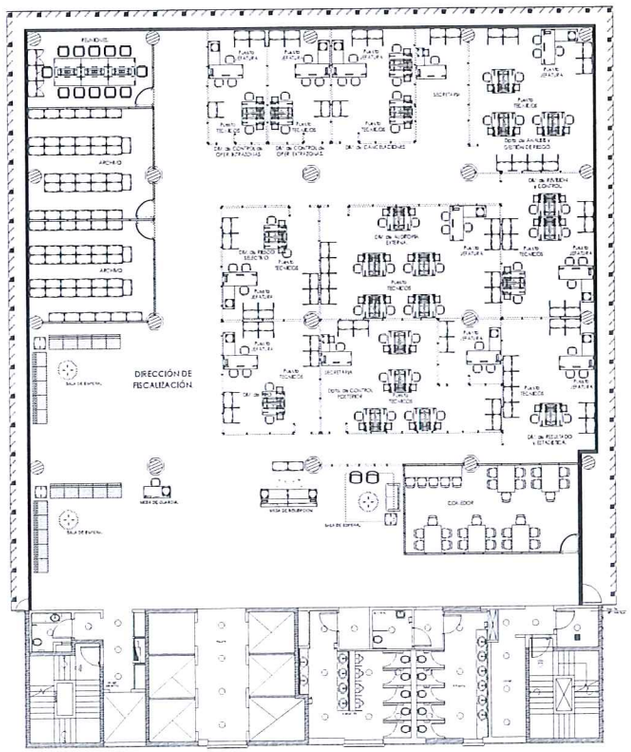

ARQUITECTURA
PLANTA EQUIPADA
PLANTA 5° NIVEL

EDIFICIO	EQUIPAMIENTO EDIFICIO DE GOBIERNO - TORREMTE.
	II TERR. DEPUS: II GOBIERNO NACIONAL
ARQ.	ARQUITECTURA PLANTA EQUIPADA PLANTA 5° NIVEL
	A-06

Ing. Cristobal Luis Martínez, Jefe
Dpto. de Obras e Infraestructura
Dirección Nacional de Aduanas

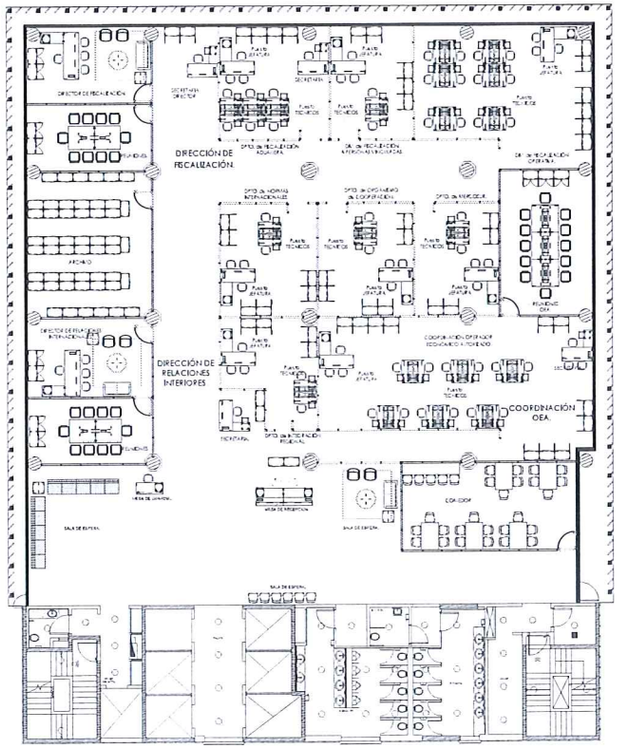

ARQUITECTURA
PLANTA EQUIPADA
PLANTA 6° NIVEL

EQUIPAMIENTO EDIFICIO DE GOBIERNO - TORRE MRE

MINISTERIO DE HACIENDA
DIRECCIÓN NACIONAL DE ADUANAS

II TERRA DE FUEGO
III GOBIERNO NACIONAL

ARQUITECTURA
PLANTA EQUIPADA
PLANTA 6° NIVEL

A-07

Ing. Cristóbal Luis Martínez, Jefe
Dpto. de Obras e Infraestructura
Dirección Nacional de Aduanas

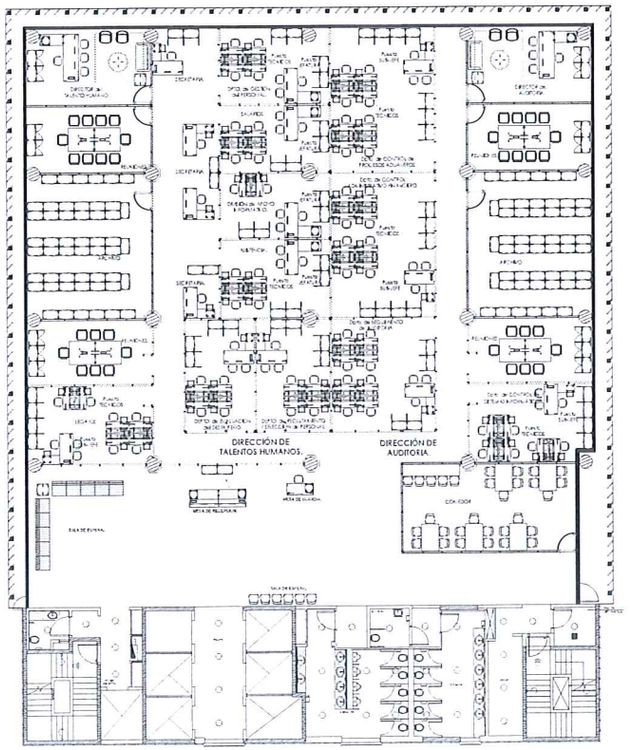

ARQUITECTURA
PLANTA EQUIPADA
PLANTA 7° NIVEL

EQUIPAMIENTO EDIFICIO DE GOBIERNO - TORRE MTE.

ARQUITECTURA
PLANTA EQUIPADA
PLANTA 7° NIVEL

A-08

Ing. Cristóbal Luis Martínez, Jefe
Dpto. de Obras e Infraestructura
Dirección Nacional de Aduanas

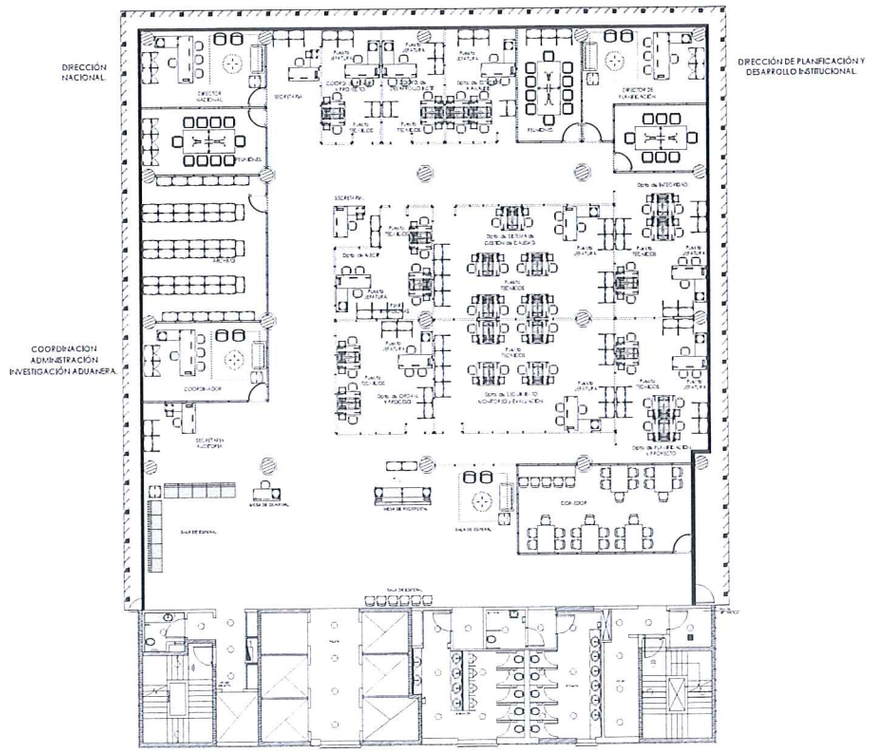

ARQUITECTURA
PLANTA EQUIPADA
PLANTA 8° NIVEL

EDIFICIO: EQUIPAMIENTO EDIFICIO DE GOBIERNO - TORRE MRE.	
DIRECCIÓN NACIONAL DE ADUANAS / 9 TORRE SERVICIOS DE GOBIERNO NACIONAL	
ARQUITECTURA PLANTA EQUIPADA PLANTA 8° NIVEL	A-09

Ing. Cristóbal Luis Martínez, Jefe
Dpto. de Obras e Infraestructura
Dirección Nacional de Aduanas