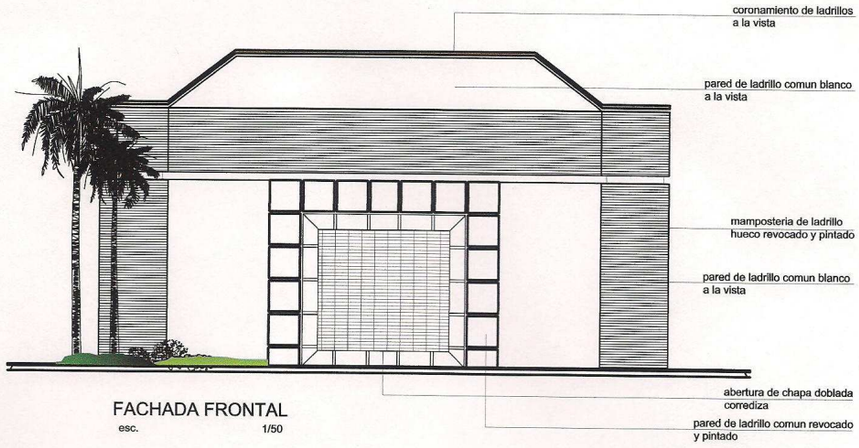

FACHADA FRONTAL

esc. 1/50

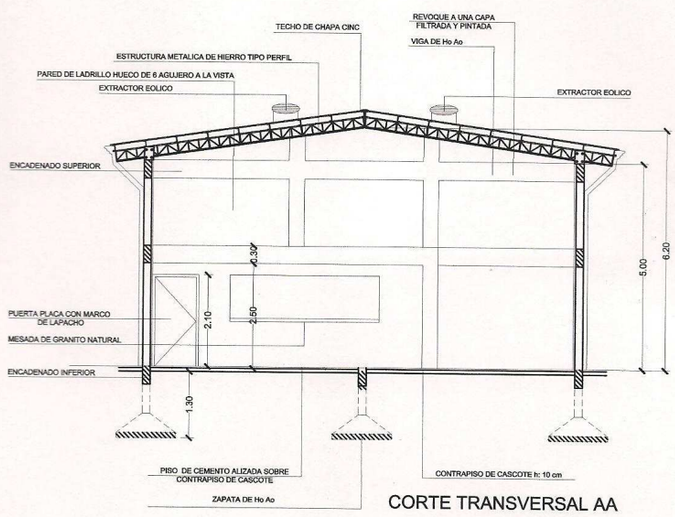

CORTE TRANSVERSAL AA

esc. 1/75

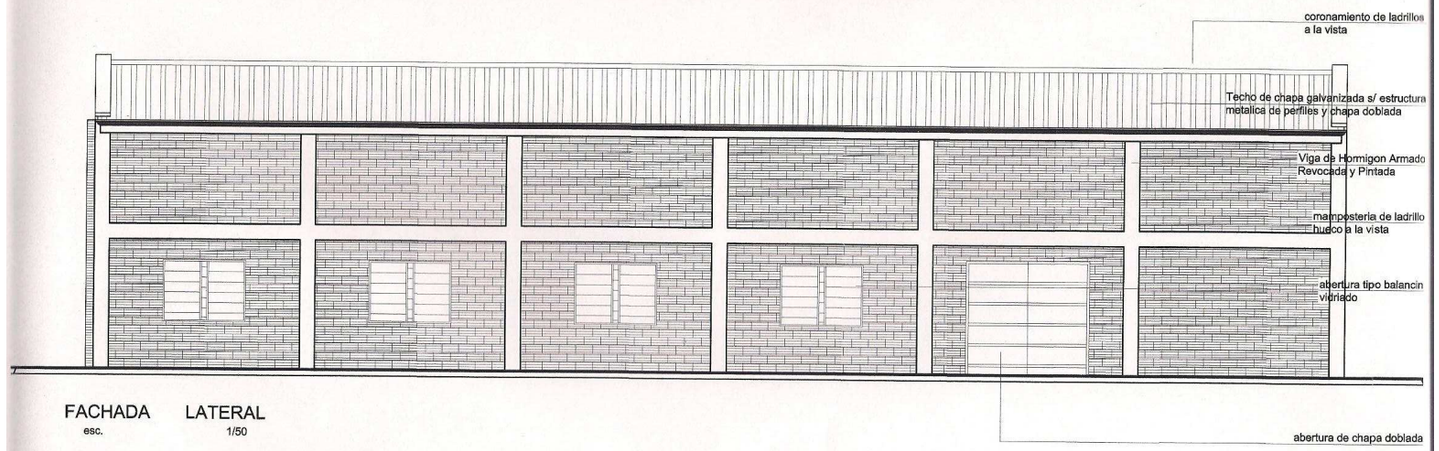

FACHADA LATERAL

esc. 1/50

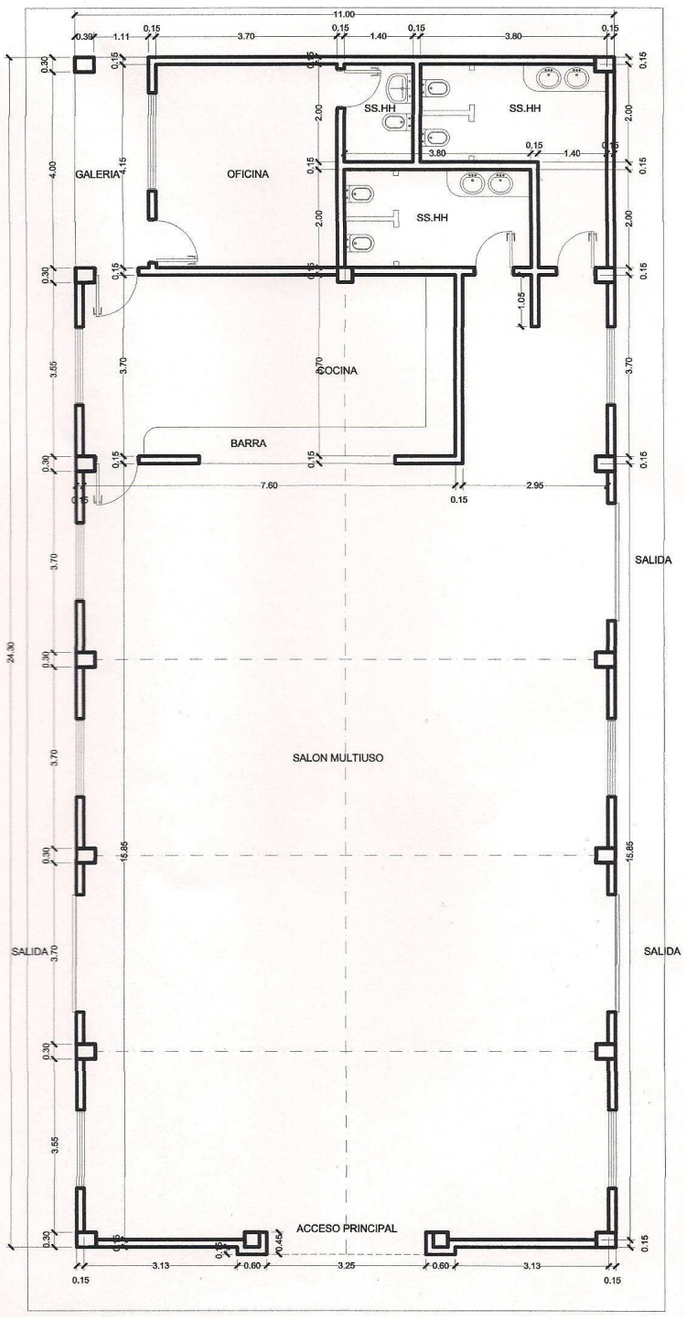

PLANTA ACOTADA

esc. 1/50

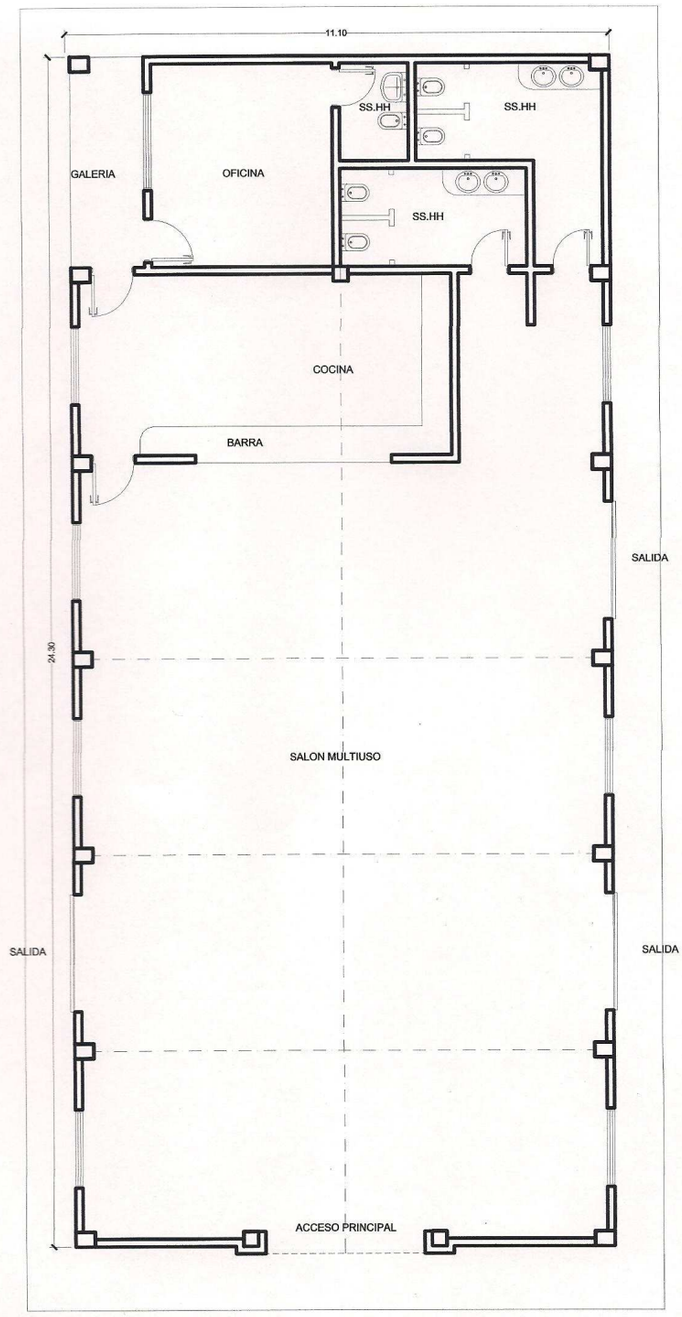

PLANTA ACOTADA

esc. 1/50

OBRA: SALON MULTIUSO

UBICACIÓN: SAN JOAQUIN DPTO. CAAGUAZU
PROPIETARIO: FUNDACION NELSON HAEDO VALDEZ
PROFESIONAL: DESIGN AND PROYECT
DOMICILIO: ITURBE C/ TUYUTI TEL- 0521204674- 0971579655
PAT. PROF. Nº 6311 - REG. MOPC: 1813
SUPERFICIE TERRENO:
SUPERFICIE A CONSTRUIR: 227,00 M2
FINCA:……. - CERT. CATASTRAL: …….. - PADRON: ……

PLANILLA DE COMPUTO MÉTRICO Y PRESUPUESTO

	RUBRO	**UNID.**	**CANT.**	**P. UNIT.con Iva**	
1	Cimiento de piedra bruta colocada	m3	18,00		
2	Estructura de HoAo zapatas, pilares, y vigas	m3	28,00		
3	Aislacion horizontal	ml	70,00		
4	Mamposteria de elevacion c/ lad. Comun e: 0,15	m2	165,00		
5	Mamposteria de elevacion c/l lad. Hueco e: 0,15	m2	498,00		
6	Revoque interior a 2 capas filtrado	m2	912,00		
7	Techo de chapa galvanizada s/ estructura metalica de perfil	m2	309,00		
8	Extractores de aire eolicos	un	8,00		
9	Contrapiso de cascote	m2	268,00		
10	Piso alisada mecanizada de HoAo	m2	268,00		
11	Mesada de HoAo revestido con azulejos para cocina	ml	10,00		
12	Aberturas metalicas				
A	Balancines	m2	25,80		
B	Puerta de chapa doblada	m2	24,00		
13	Aberturas de madera	gl	1,00		
14	Baño completo (incluye artefactos)	gl	1,00		
15	Entrepiso de madera	m2	35,00		
16	Instalacion Electrica	gl	1,00		
17	Instalacion de Agua Cte	gl	1,00		
18	Desague cloacal	gl	1,00		
19	Desague pluvial	gl	1,00		
21	Pintura interior y exterior	gl	1,00		
22	Limpieza general	gl	1,00		
			SUB TOTAL Gs.	-	

	TOTALES Gs.

SON GUARANIES .-