PLANTA DE UBICACIÓN

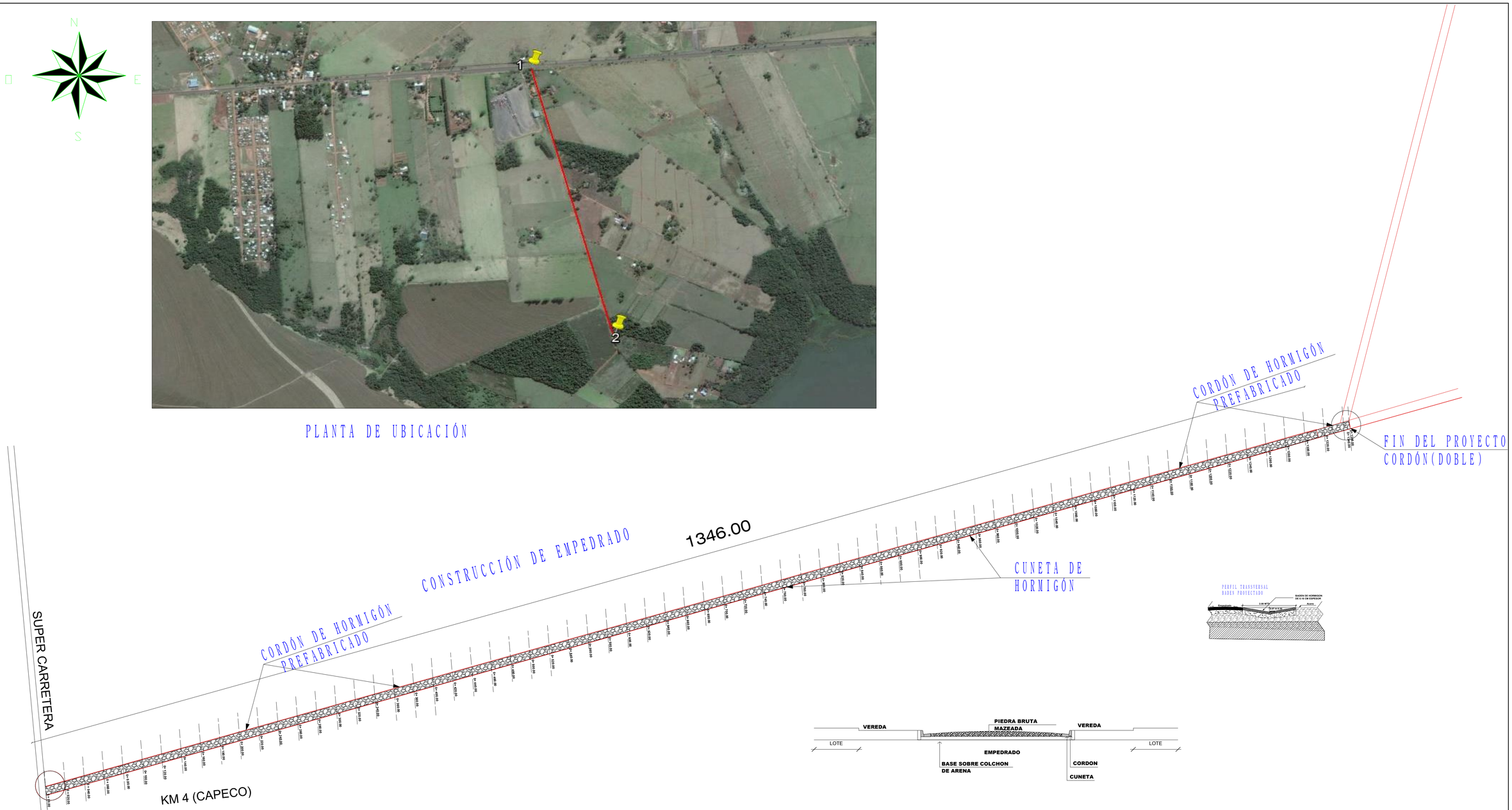

MUNICIPALIDAD DE SALTO DEL GUAIRA

CONSTRUCCION DE EMPEDRADO EN KM 4- CAPECO

1

FECHA : ABRIL DE 2016

ESCALA S/E