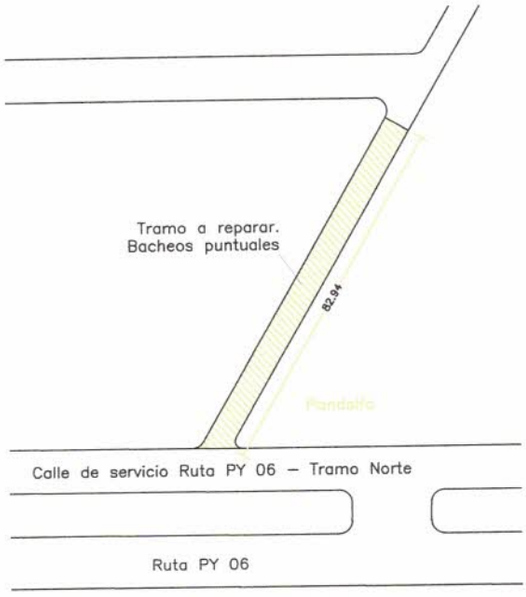

PLANTA - CALLE 3064, BARRIO LOS MAIZALES

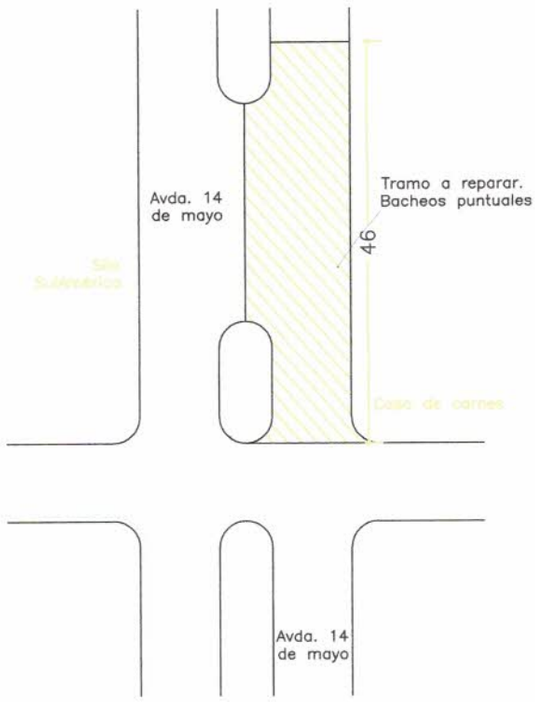

PLANTA - AVDA 14 DE MAYO

Aline Micaela Schmid
Ingeniera Civil
Reg. MOPC Nº 9797

MUNICIPALIDAD DE SANTA RITA		
DEPARTAMENTO DE OBRAS	PROYECTO Y FISCALIZACIÓN	LÁMINA: 02/10
OBRA: REPARACIÓN DE PAVIMENTO TIPO EMPEDRADO EN DISTINTOS PUNTOS DE LA CIUDAD.		AÑO: 2023

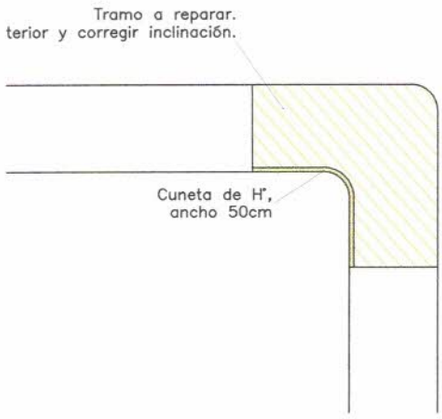

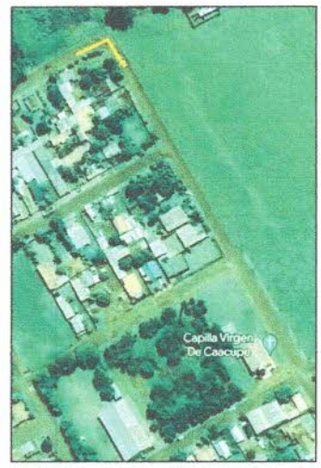

PLANTA - CALLE 1017 C/ PARALELA 2911, BARRIO CARMELITAS

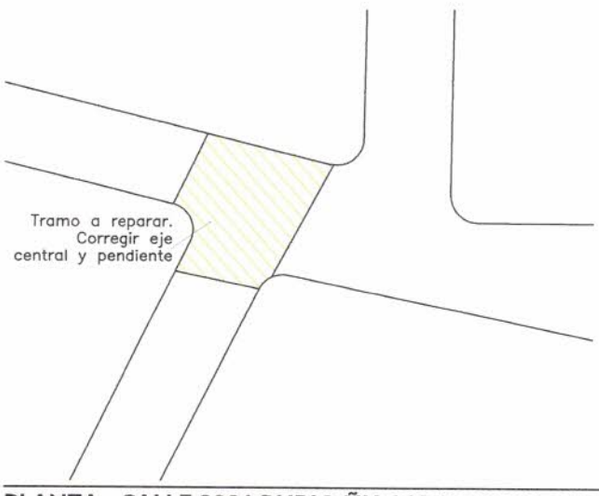

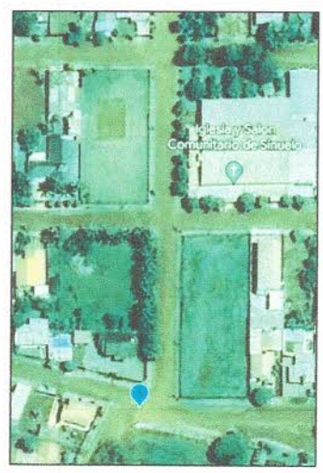

PLANTA - CALLE 3021 RUBIO ÑU C/ PARALELA 2410, FRACCIÓN SANTA RITA III

Aline Micaela Schmi
Ingeniera Civil
Reg. MOPC Nº 3797

MUNICIPALIDAD DE SANTA RITA		
DEPARTAMENTO DE OBRAS	PROYECTO Y FISCALIZACIÓN	LÁMINA: 03/10
OBRA: REPARACIÓN DE PAVIMENTO TIPO EMPEDRADO EN DISTINTOS PUNTOS DE LA CIUDAD.		AÑO: 2023

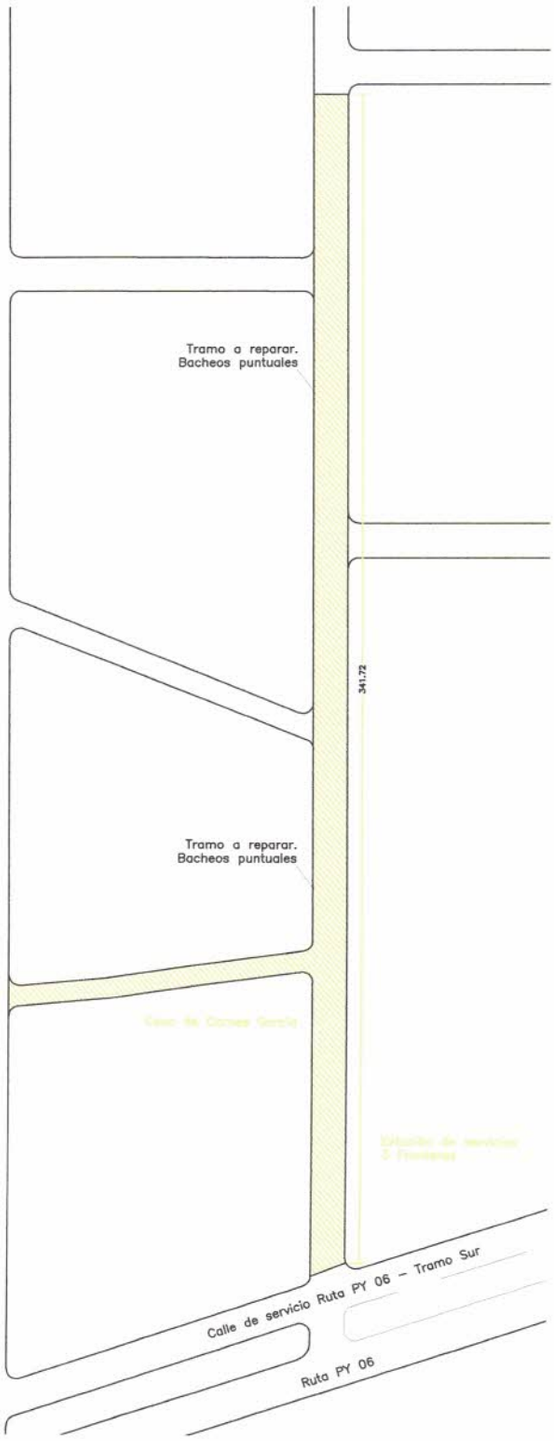

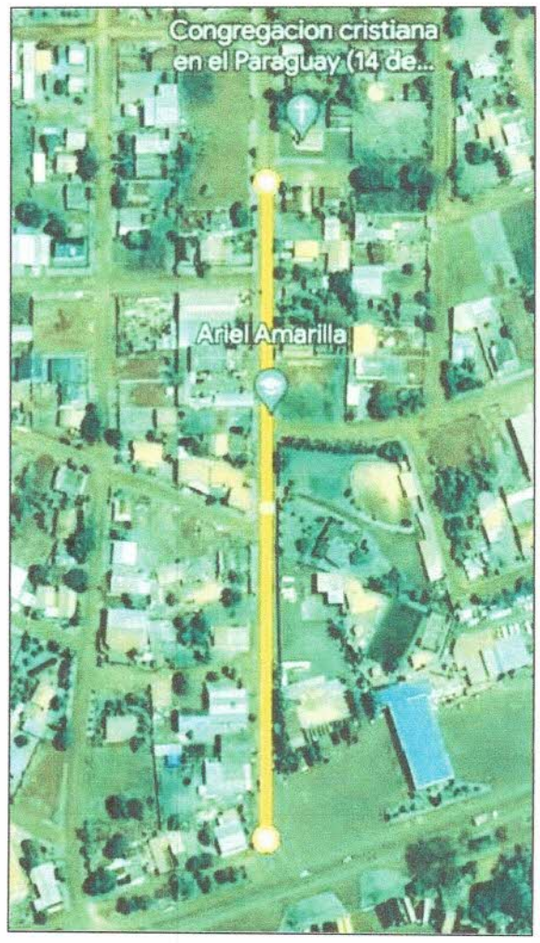

PLANTA - CALLE 6500, FRACCIÓN 14 DE MAYO

Aline Micaela Schmidt
Ingeniera Civil
Reg. MOPC N° 3797

MUNICIPALIDAD DE SANTA RITA		
DEPARTAMENTO DE OBRAS	PROYECTO Y FISCALIZACIÓN	LÁMINA: 04/10
OBRA: REPARACIÓN DE PAVIMENTO TIPO EMPEDRADO EN DISTINTOS PUNTOS DE LA CIUDAD.		AÑO: 2023

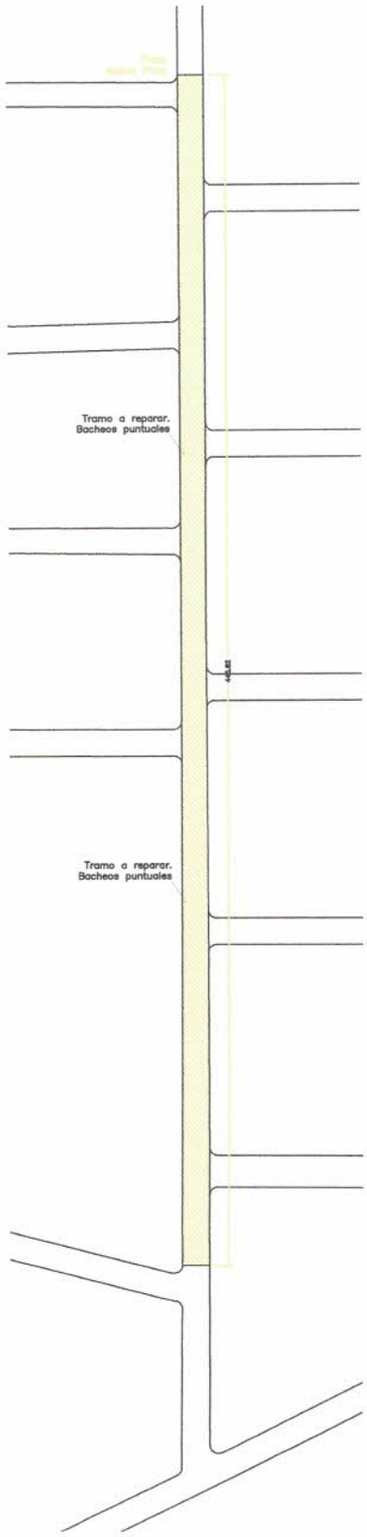

PLANTA - CALLE 1015, FRACCIÓN JARDÍN NUEVA PLATA

Aline Micaela Schmidt
Ingeniera Civil
Reg. MOPC N° 3797

MUNICIPALIDAD DE SANTA RITA		
DEPARTAMENTO DE OBRAS	PROYECTO Y FISCALIZACIÓN	LÁMINA: 05/10
OBRA: REPARACIÓN DE PAVIMENTO TIPO EMPEDRADO EN DISTINTOS PUNTOS DE LA CIUDAD.		AÑO: 2023

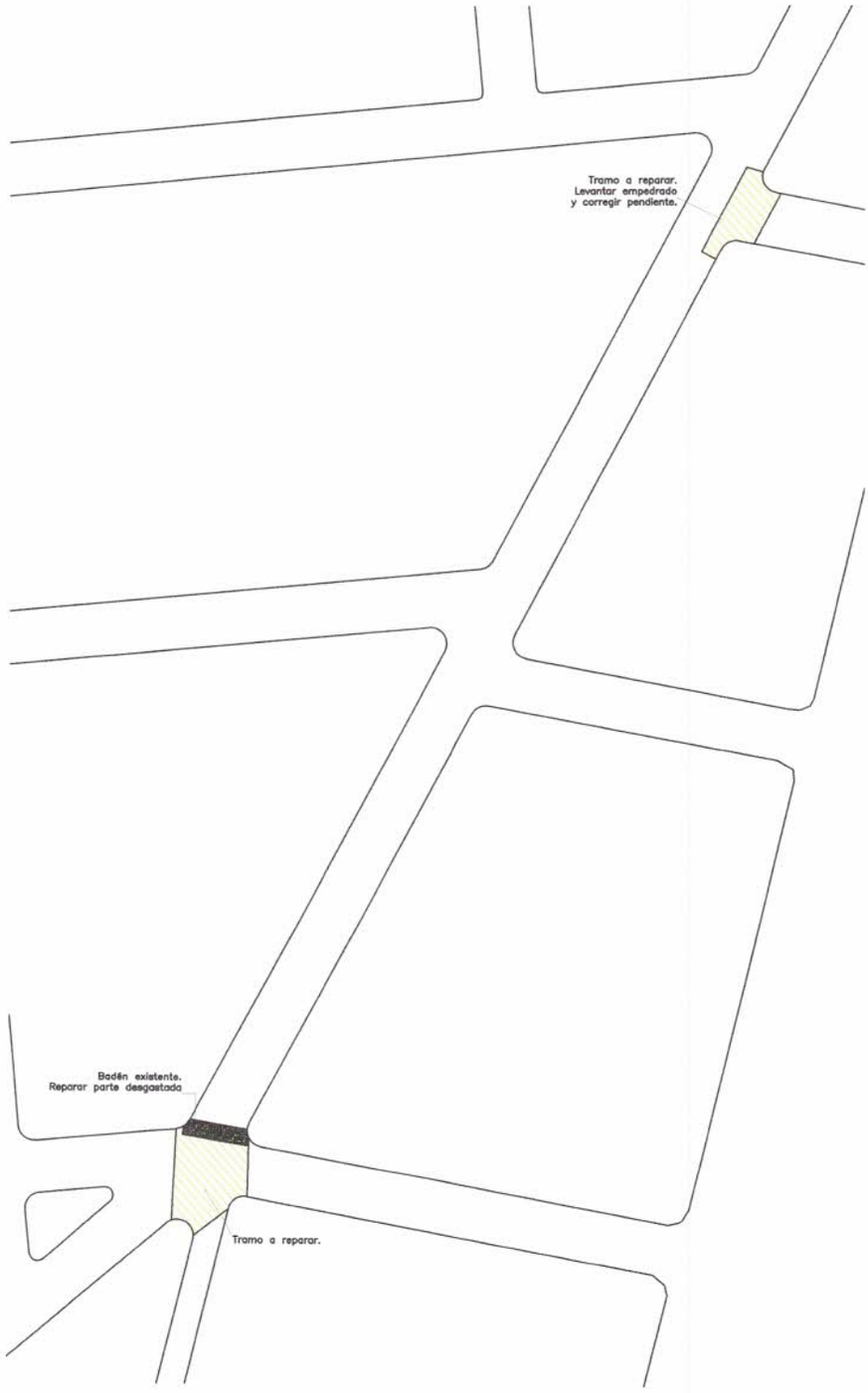

PLANTA - CALLE 2012 FRACCIÓN MOZART

MUNICIPALIDAD DE SANTA RITA		
DEPARTAMENTO DE OBRAS	PROYECTO Y FISCALIZACIÓN	LÁMINA: 06/10
OBRA: REPARACIÓN DE PAVIMENTO TIPO EMPEDRADO EN DISTINTOS PUNTOS DE LA CIUDAD.		AÑO: 2023

JUNTOS PODEMOS CAMBIAR SANTA RITA

Aline Micaela Schmidt
Ingeniera Civil
Reg. MOPC N° 3797

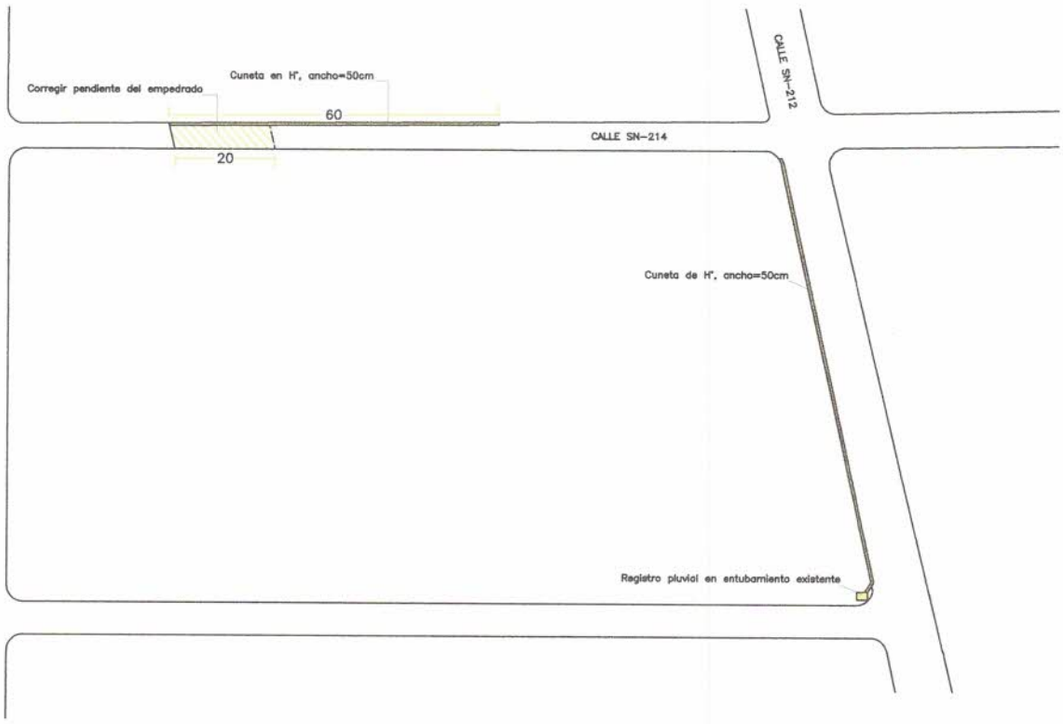

PLANTA - CALLE 4022, FRACCIÓN ALEXANDRINO II

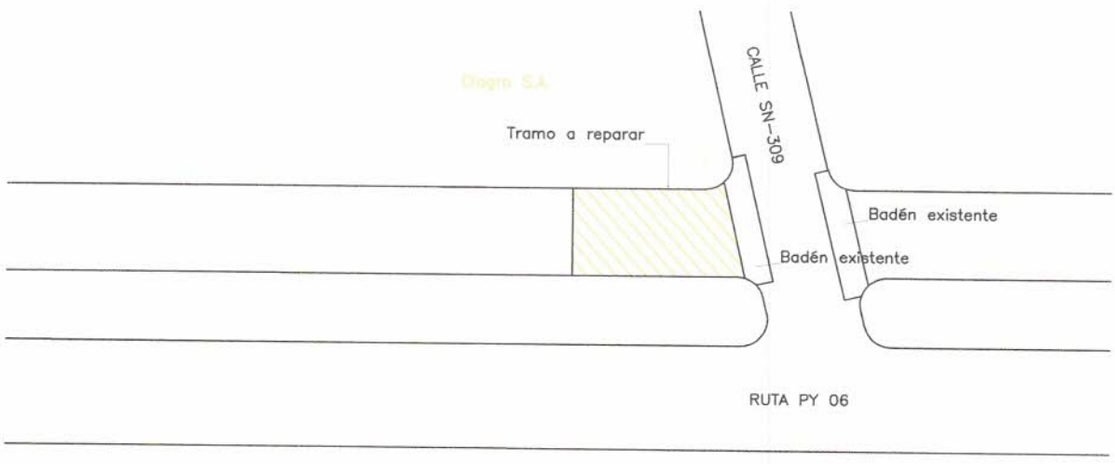

PLANTA - PARALELA 100, FRACCIÓN SANTO DOMINGO

MUNICIPALIDAD DE SANTA RITA		
DEPARTAMENTO DE OBRAS	PROYECTO Y FISCALIZACIÓN	LÁMINA: 07/10
OBRA: REPARACIÓN DE PAVIMENTO TIPO EMPEDRADO EN DISTINTOS PUNTOS DE LA CIUDAD.		AÑO: 2023

Aline Micaela Schmidt
Ingeniera Civil
Reg. MOPC N° 3797

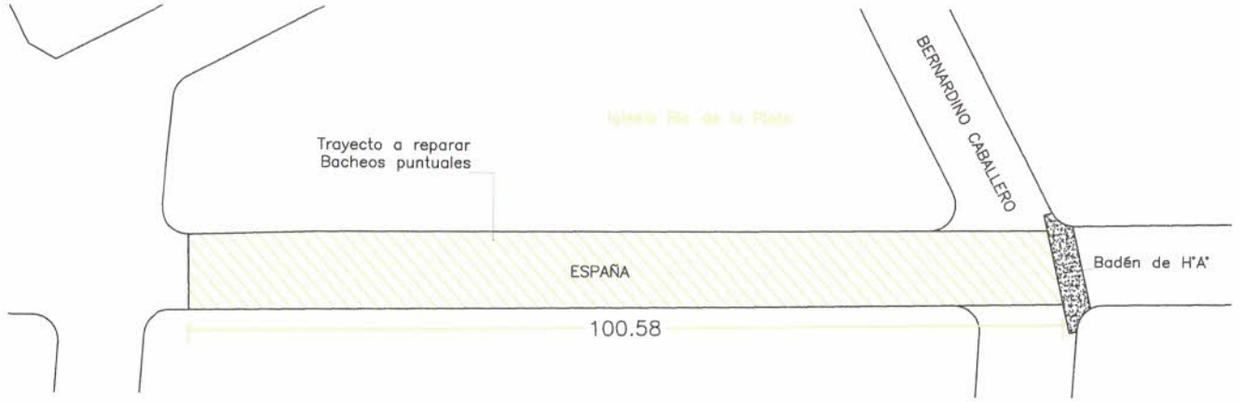

PLANTA - CALLE ESPAÑA, FRACCIÓN BELLA VISTA

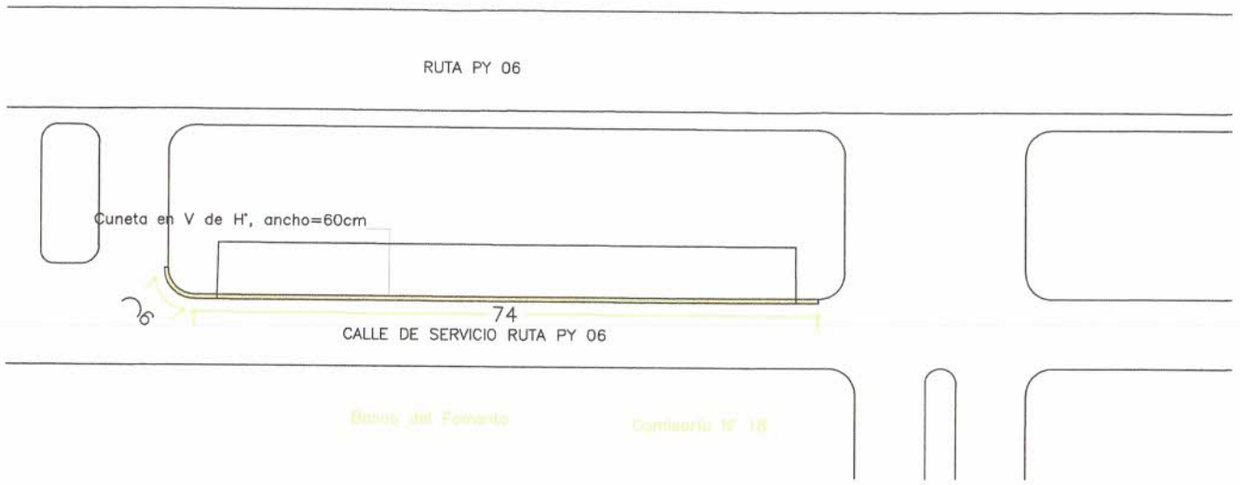

PLANTA - PARALELA 200, FRACCIÓN BIRNFELDT I

Aline Micaela Schmidt
Ingeniera Civil
Reg. MOPC N° 3797

MUNICIPALIDAD DE SANTA RITA		
DEPARTAMENTO DE OBRAS	PROYECTO Y FISCALIZACIÓN	LÁMINA: 08/10
OBRA: REPARACIÓN DE PAVIMENTO TIPO EMPEDRADO EN DISTINTOS PUNTOS DE LA CIUDAD.		AÑO: 2023

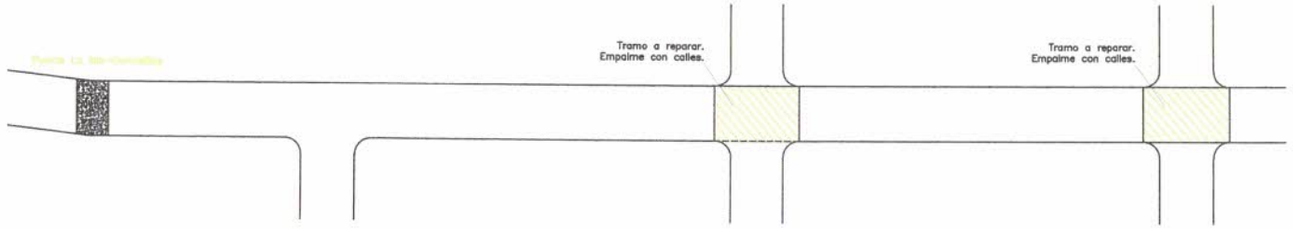

PLANTA - PARALELA 3111, FRACCIÓN JARDÍN NUEVA PLATA

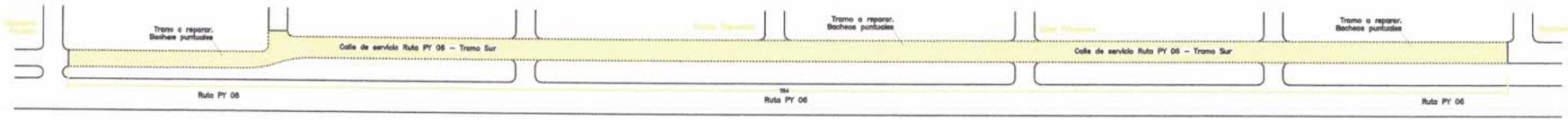

PLANTA - PARALELA 100, FRACCIÓN DAPIEVE

Aline Micaela Schmidt
Ingeniera Civil
Reg. MOPC N° 3797

MUNICIPALIDAD DE SANTA RITA		
DEPARTAMENTO DE OBRAS	PROYECTO Y FISCALIZACIÓN	LÁMINA: 09/10
OBRA: REPARACIÓN DE PAVIMENTO TIPO EMPEDRADO EN DISTINTOS PUNTOS DE LA CIUDAD.		AÑO: 2023

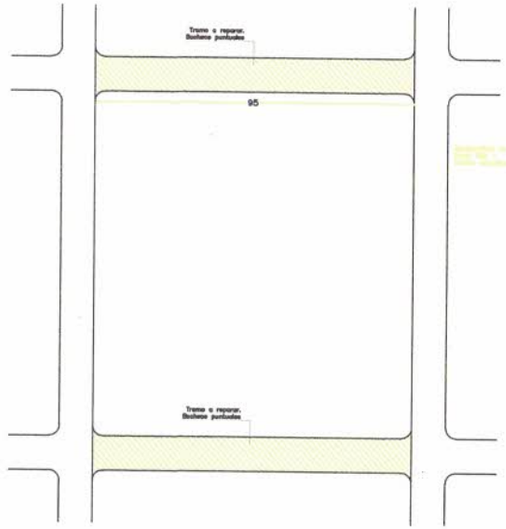

PLANTA - CALLES EDUVIGIS DIAZ Y ADELA SPERATTI, FRACCIÓN SCHULZ

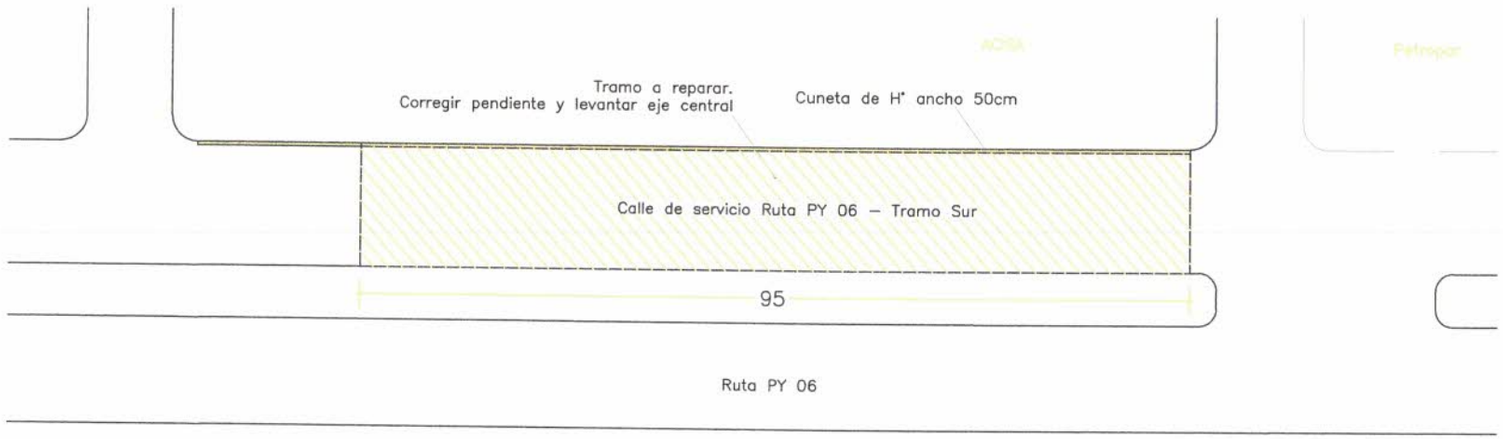

PLANTA - PARALELA 100, FRACCIÓN DAPIEVE

Aline Micaela Schmid
Ingeniera Civil
Reg. MOPC N° 3797

MUNICIPALIDAD DE SANTA RITA		
DEPARTAMENTO DE OBRAS	PROYECTO Y FISCALIZACIÓN	LÁMINA: 10/10
OBRA: REPARACIÓN DE PAVIMENTO TIPO EMPEDRADO EN DISTINTOS PUNTOS DE LA CIUDAD.		AÑO: 2023