MUNICIPALIDAD DE LA CIUDAD DE CAACUPÉ
P. Ayala -Solís s/ Boquerón y Alberdi
Teléfonos: 0511 242382 - 242384
Paraguay

UNA CIUDAD PARA LA GENTE
CAACUPÉ
ADMINISTRACIÓN MUNICIPAL DIEGO RIVEROS
2015-2020

OBRA: Refacciones varias dentro del Edificio Municipal
UBICACIÓN: Municipalidad de Caacupé

Nº	Rubro	Unidad	Cantidad	P. Unitario	Precio Total
1	Provisión y colocación de cartel de obra de chapa Nº 24 de 1,50mx1,20m	un	1,00		
2	**Oficina de RR.HH.**				
a	Pintura al látex (paredes y cielorraso)	m2	107,50		
b	Demolición de pared (vano para puerta) con revoque de mochetas	gl	1,00		
c	Recolocación de marco de madera	un	1,00		
d	Pintura de puerta con pintura sintética	m2	3,40		
e	Provisión y colocación de piso de porcelanato	m2	15,50		
f	Provisión y colocación de zócalo de porcelanato	ml	19,60		
3	**Asesoría Jurídica**				
a	Pintura al látex (paredes y cielorraso)	m2	44,20		
b	Mampostería de elevación de 0,15 m. de ladrillos comunes	m2	1,10		
c	Revoque de pared	m2	2,20		
d	Pintura de puerta con pintura sintética	m2	3,80		
e	Provisión y colocación de piso de porcelanato	m2	10,85		
f	Provisión y colocación de zócalo de porcelanato	ml	12,30		
g	Demolición de pared (vano para puerta)	gl	1,00		
h	Demolición de pared (vano para ventana) con revoque de mochetas	gl	1,00		
4	**CODENI**				
a	Pintura al látex (paredes y cielorraso)	m2	61,60		
b	Mampostería de elevación de 0,15 m. de ladrillos comunes	m2	4,20		
c	Revoque de pared	m2	8,40		
d	Pintura de puerta con pintura sintética	m2	4,00		
e	Provisión y colocación de piso de porcelanato	m2	15,50		
f	Provisión y colocación de zócalo de porcelanato	ml	15,30		
g	Desmonte de mampara (sin recuperación)	un	1,00		
5	**Oficinas (ex pasillo de marcaje)**				
a	Pintura al látex (paredes y cielorraso)	m2	75,70		
b	Mampostería de elevación de 0,15 m. de ladrillos comunes	m2	12,50		
c	Revoque de pared	m2	25,00		
d	Pintura de puerta con pintura sintética	m2	9,24		
e	Provisión y colocación de piso de porcelanato	m2	23,20		
f	Provisión y colocación de zócalo de porcelanato	ml	18,50		
g	Desmonte de puerta de vidrio templado	un	2,00		
h	Colocación de puerta de vidrio templado	un	2,00		
6	**Oficina Mesa de Entrada/Desarrollo Comunitario**				
a	Pintura al látex (paredes y cielorraso)	m2	75,50		
b	Mampostería de elevación de 0,15 m. de ladrillos comunes	m2	3,10		
c	Revoque de pared	m2	6,20		
d	Pintura de puerta con pintura sintética	m2	3,80		
e	Provisión y colocación de piso de porcelanato	m2	22,20		
f	Provisión y colocación de zócalo de porcelanato	ml	18,30		
g	Desmonte de ventanillas de vidrio templado	un	6,00		
h	Demolición de pared (vano para ventana) con revoque de mochetas	gl	1,00		
7	**Oficina de Auditoría Interna**				
a	Pintura al látex (paredes y cielorraso)	m2	91,60		

MUNICIPALIDAD DE CAACUPÉ
CIUDAD DE CONTRATACIÓN
LEY Nº 2051/2003

b	Mampostería de elevación de 0,15 m. de ladrillos comunes	m2	7,40		
c	Revoque de pared	m2	14,85		
d	Pintura de puerta con pintura sintética	m2	7,60		
e	Provisión y colocación de piso de porcelanato	m2	23,80		
f	Provisión y colocación de zócalo de porcelanato	ml	27,75		
g	Demolición de pared (vano para ventana) con revoque de mochetas	gl	1,00		
h	Demolición de pared (vano para puerta)	gl	1,00		
8	**Oficina de Obras y Servicios**				
a	Pintura al látex (paredes y cielorraso)	m2	99,60		
b	Pintura de puerta con pintura sintética	m2	3,30		
c	Provisión y colocación de piso de porcelanato	m2	31,10		
	Provisión y colocación de zócalo de porcelanato	ml	23,80		
d	Desmonte de puerta de madera	un	1,00		
e	Mampostería de elevación de 0,15 m. de ladrillos comunes	m2	1,90		
f	Revoque de pared	m2	3,80		
9	**Exterior (completo)**				
a	Pintura de paredes al látex	m2	341,00		
b	Pintura de cielorraso al látex	m2	501,00		
c	Texturado rústico	m2	75,70		
10	**Oficina de la Junta Municipal**				
a	Pintura de paredes al látex	m2	145,50		
b	Mampostería de elevación de 0,15m de ladrillos comunes	m2	18,60		
c	Revoque de pared	m2	37,50		
d	Provisión y colocación de zócalo de porcelanato	ml	13,30		
e	Desmonte de mampara (sin recuperación)	un	1,00		
f	Reparaciones de fisuras y revoques deteriorados	gl	1,00		
11	Reacondicionamiento de Instalación eléctrica oficinas en general	gl	1,00		
12	Desmonte de piso exterior	gl	1,00		
13	Contrapiso de hormigón de cascotes de 0,10 m. de espesor	m2	165,80		
14	Carpeta de regularización (base p/ piso porcelanato)	m2	165,80		
15	Provisión y colocación de piso porcelanato ext.	m2	165,80		
16	Provisión y colocación de zócalo porcelanato ext.	ml	61,70		
17	Canal para desagüe pluvial, incluye: mampostería de ladrillos comunes de 0,15 m. de ancho, revoque con mortero 1:3 (cemento - arena) y rejilla corrida de hierro desmontable para limpieza	ml	50,25		
18	Registro de 0,60x0,60x0,60m para desagüe pluvial c/ tapa metálica y piso de porcelanato	un	3,00		
19	Provisión y colocación de caño de PVC de 150 mm de diámetro	ml	26,00		
20	Imprevistos, mermas y roturas	gl	1,00		
21	Limpieza final y retiro de escombros	gl	1,00		
	TOTAL				**0**

MUNICIPALIDAD DE CAACUPÉ
UNIDAD DE CONTRATACIÓN
LEY N° 2051/2003

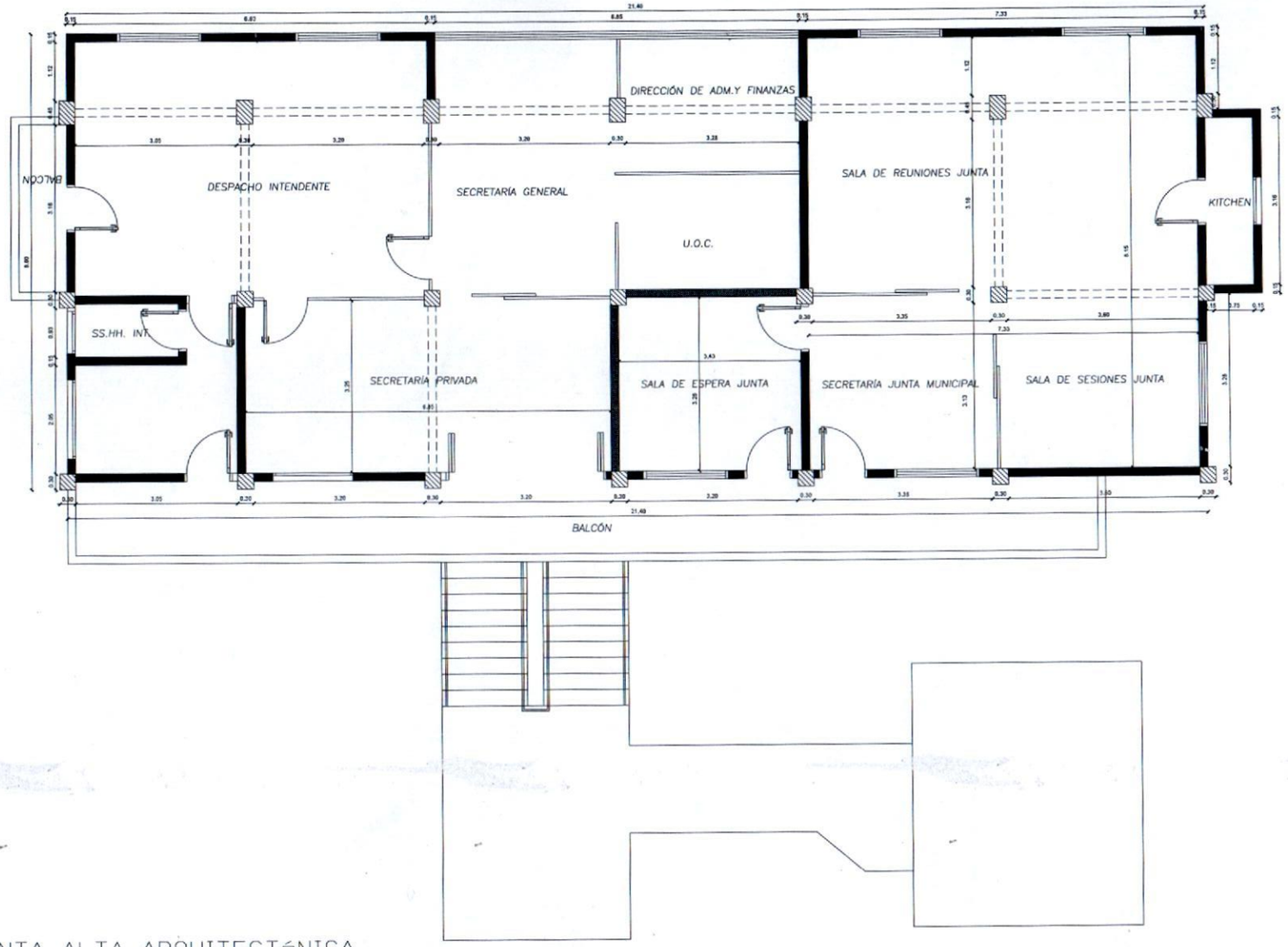

PLANTA ALTA ARQUITECTóNICA

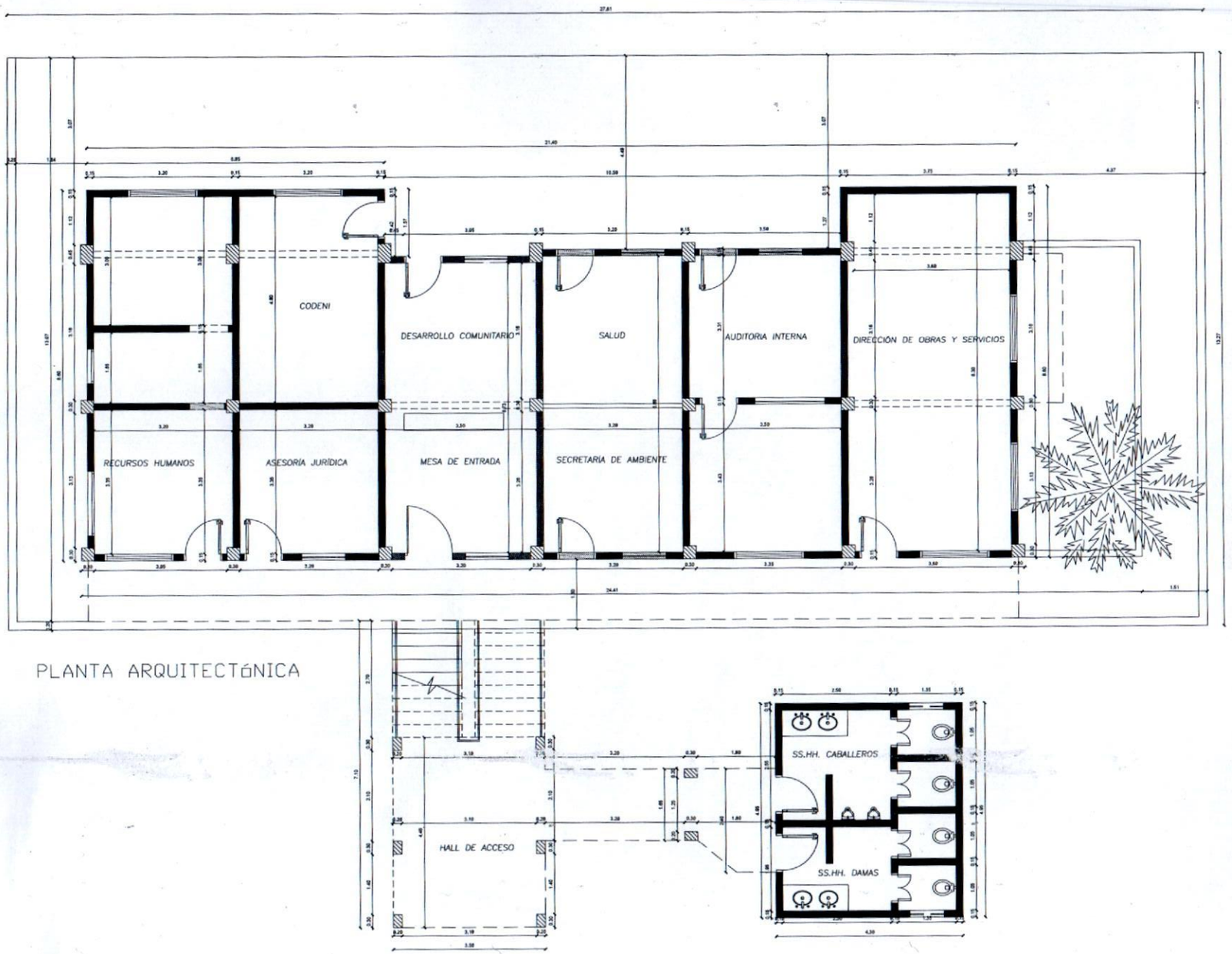

PLANTA ARQUITECTóNICA