Asunción, 10 de agosto de 2017

ADENDA Nº 1

Contratación por Excepción Nº9 "MURAL ARTISTICO – REHABILITACION PUNTA KARAPA" ID Nº 333.571

SECCIÓN I. DATOS DE LA LICITACIÓN (DDL)

SECCIÓN III. SUMINISTROS REQUERIDOS

1. Especificaciones Técnicas

Se incluye las siguientes especificaciones técnicas:

Los muros a ser intervenidos, se encuentran en la zona de Punta Karapá (al final de la calle Caballero y avanza en un barraco formando una terraza hacia la Bahía de Asunción) y son los siguientes:

1. INTERVENCIÓN HOMENAJE A POESÍA DE ROA BASTOS A JOSÉ ASUNCIÓN FLORES. TÉCNICA: PINTURA AEROSOL Y LÁTEX. SUPERFICIE APROXIMADA DE INTERVENCIÓN: 50 m2 SUPERFICIA MÍNIMA DEL MURAL: 20 M2

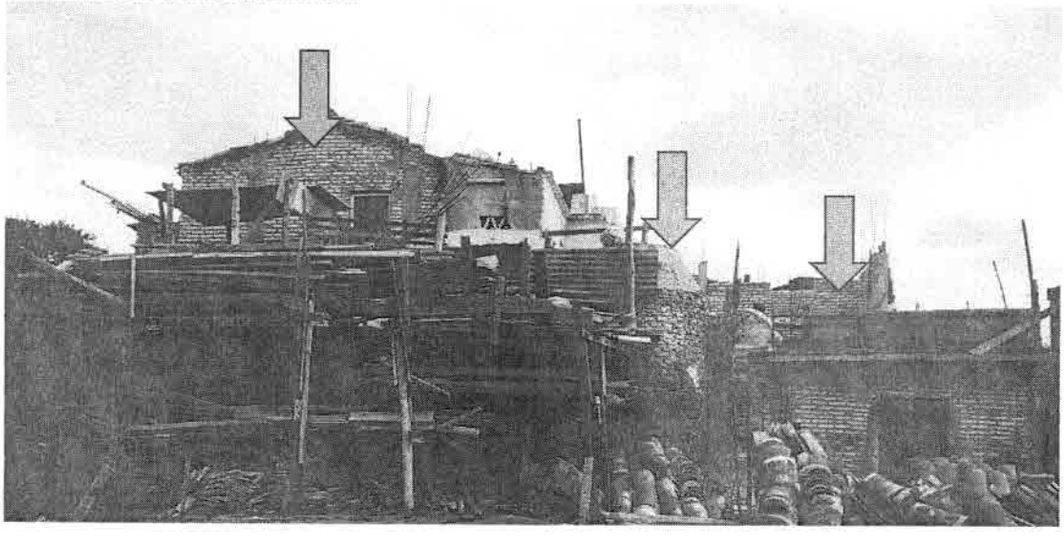

Intervención completa del sector a ser realizada por el artista Oscar Montanía, se puede apreciar la dificultad de trabajo en el lugar lo que exige una experiencia demostrada en trabajo en muros de grandes dimensiones, al aire libre y en altura. Estas vistas dan a la Bahía de Asunción y pueden ser apreciadas desde la Avenida Costanera.

2. INTERVENCIONES EN MOSAICO:

Roberto A. Núñez
Jefe
Departamento de Contrataciones

MURO MIDE APROXIMADAMENTE 40 M2 MURAL PREVISTO: TÉCNICA MOSAICO CON UN MÍNIMO DE 9 M2

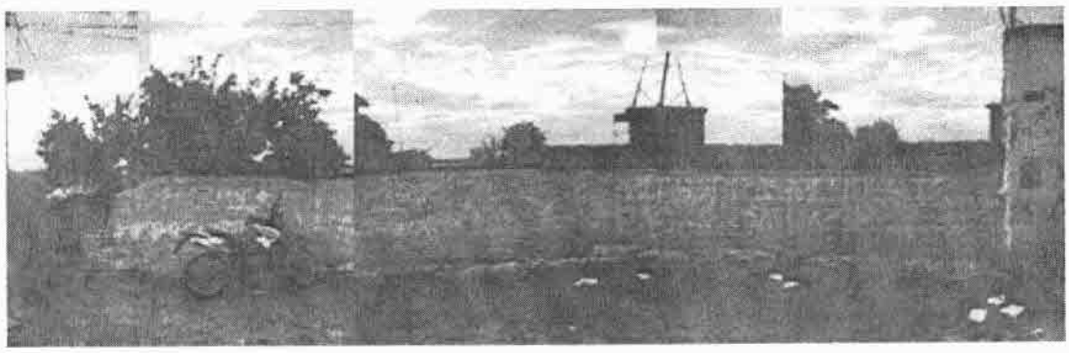

MURO MIDE APROXIMADAMENTE 14 M2 MURAL PREVISTO: TÉCNICA MOSAICO CON UN MÍNIMO DE 9 M2

TODOS LOS DEMAS TERMINOS DEL PLIEGO DE BASES Y CONDICIONES PERMANECEN INVARIABLES

Roberto A. Núñez A.
Jefe
Departamento de Contrataciones