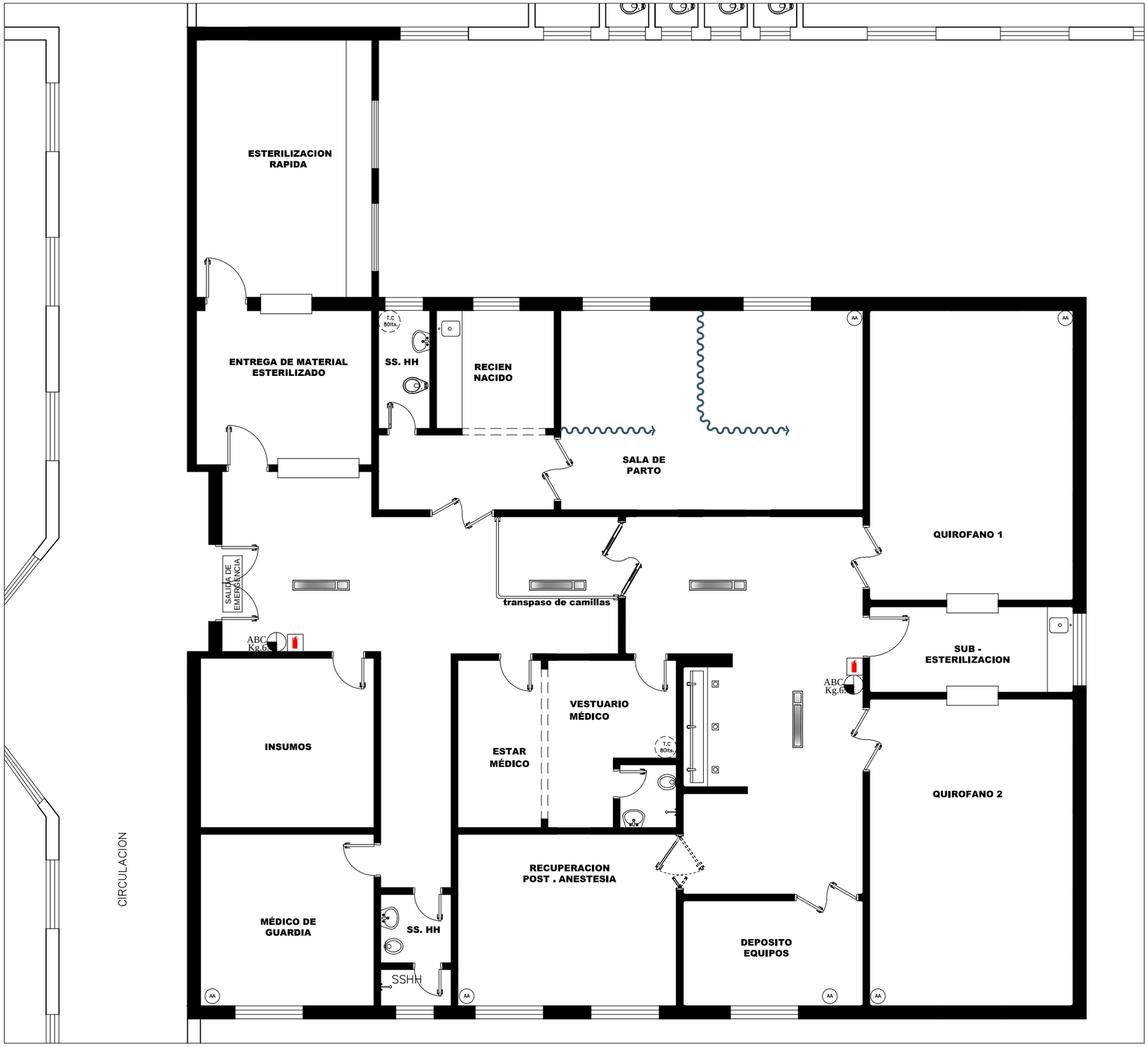

REFERENCIAS:

SALIDA DE EMERGENCIA	Letreros indicadores de salida de emergencia.
ABC Kg.6	Extintor de incendio tipo abc 6kg.
	Lampara de emergencia con bateria
	Indicador de presencia de extintores.

PREVENCION CONTRA INCENDIOS
esc. 1/100

REMODELACION AREA QUIRURGICA
HOSPITAL REGIONAL ENCARNACION