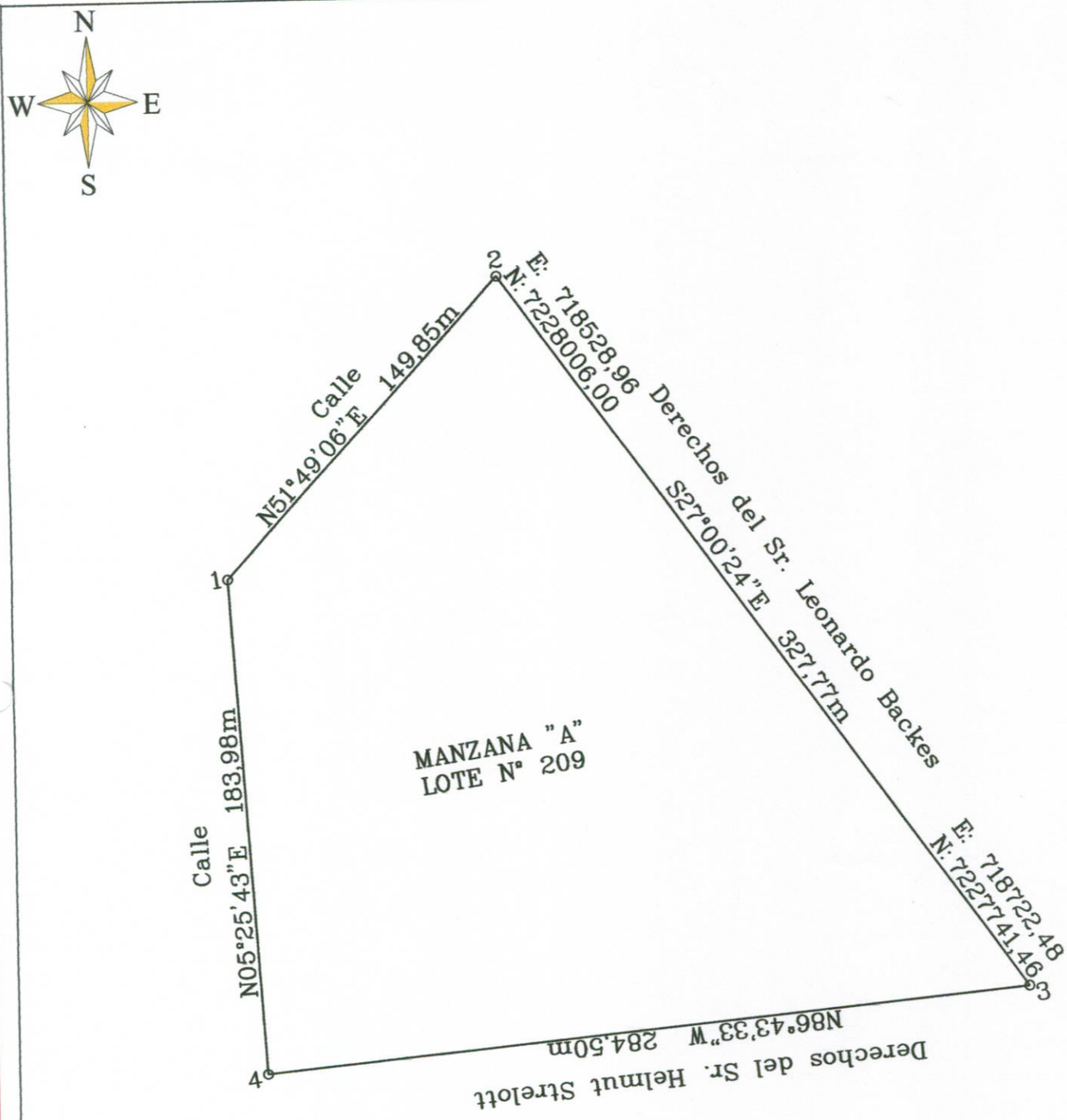

MUNICIPALIDAD DE MBARACAYU
SECRETARIA
Rosa Apolos de Lermen
Secretaria

MUNICIPALIDAD DE MBARACAYU
INTENDENCIA
Edwin R. Lermen Ritter
Intendente Municipal
Mbaracayú

Graciele Schirmann Farfado
Dpto Catastro

MUNICIPALIDAD DE MBARACAYU
DPTO CATASTRO

ESC.: 1/1000

PLANO GEOREFERENCIADO

PROPIETARIO: RENI GRUZMANN DE MUCH.

PROFESIONAL: ING. CIVIL SILVESTRE SILVA REGISTRO M.O.P.C. Nº 1.473

Ing. Silvestre Silva I.
R.P. Nº 1473 M.O.P.C.

PROFESIONAL
ING. CIVIL SILVESTRE SILVA
REGISTRO M.O.P.C. Nº 1.473
CALLE LAS ORQUIDEAS MANZANA S10
Tel: 0983-611961

Reni Much

PROPIETARIO
Reni Gruzmann de Much.
Mbaracayú

LUGAR: Fracción IV
DISTRITO: Mbaracayú
DEPARTAMENTO: Alto Paraná
MATRICULA Nº: K19/1500 de Mbaracayú
PADRÓN Nº: 1.955 de Mbaracayú
SUPERFICIE: 5Has. 0245m2.
AGOSTO DE 2019

INFORME PERICIAL

DATOS DEL INMUEBLE

Matricula Nº: K19/1500 de Mbaracayú.
Padrón Nº: 1.955 de Mbaracayú.
Lote Nº: 209 – Manzana "A".
Ubicación: Lugar denominado Fracción IV, Distrito Mbaracayú, Departamento de Alto Paraná.
Propietario: Reni Gruzmann de Much.
Domicilio Legal: Mbaracayú.
Profesional: Silvestre Antonio Silva I. **Reg. MOPC Nº:** 1.473
Título: Ingeniero Civil

Descripción la Fracción

LÍNEA 1-2: Rumbo N51º49'06"E, mide 149,85m y linda con Calle.

LÍNEA 2-3: Rumbo S27º00'24"E, mide 327,77m y linda con Derechos del Sr. Leonardo Backes.

LINEA 3-4: Rumbo N86º43'33"W, mide 284,50m y linda con Derechos del Sr. Helmut Strelott.

LÍNEA 4-1: Rumbo N05º25'43"E, mide 183,98m y linda con Calle.

SUPERFICIE: Cinco hectáreas, doscientos cuarenta y cinco metros cuadrados **(Sup. 5 Has. 0245m².).**

REFERENCIAS:

ESQ.	NORTE	ESTE
2	7.228.006,00	718.528,96
3	7.227.741,46	718.722,48

Es mi informe.
Agosto de 2019

Ing. Silvestre Silva I.
R.P. Nº 1473 MOPC

MUNICIPALIDAD DE MBARACAYU SECRETARIA
Rosa Frutos de Lermen
Secretaria

MUNICIPALIDAD DE MBARACAYU INTENDENCIA
Walter E. Lermen Ritter
Intendente Municipal
Mbaracayú

MUNICIPALIDAD DE MBARACAYU DPTO CATASTRO
Graciele Schumann Furtado
Dpto Catastro

MUNICIPALIDAD DE MBARACAYU

DEPARTAMENTO DE CATASTRO.

- Celular: 0981-794440

-E-mail: municipalidad_mbaracayu2011@hotmail.com

CONSTANCIA MUNICIPAL.

Por La Presente La Municipalidad De Mbaracayú Hace CONSTAR QUE; la señora **RENI GRUETZMANN DE MUCH** es propietaria de una propiedad ubicada en el lugar denominado **FRACCION IV,** dependiente del distrito de Mbaracayú identificada como: **PADRON Nº 1.955** del Distrito de Mbaracayú; **FINCA/MATRICULA Nº K19/1.500** del Distrito de Mbaracayú. **Según LEY Nº 4.206/10; que modifica los Artículos 7º y 8º de la Ley Nº 116/90.**

Con una **Superficie total** de **5 has. 0.245 m2.-**

Las dimensiones y linderos constan en el plano y en el informe pericial y las especificaciones técnicas elaborado por el Ingeniero Civil **SILVESTRE ANTONIO SILVA** Reg. M.O.P.C Nº 1.473; que dice como sigue:

Descripción de la Fracción:

LíNEA 1-2: Rumbo N51°49'06"E, mide 149,85m y linda con Calle.

LíNEA 2-3: Rumbo S27°00'24"E, mide 327,77m y linda con Derechos del Sr. Leonardo Backes.

LINEA 3-4: Rumbo N86°43'33"W, mide 284,50m y linda con Derechos del Sr. Helmut Strelott.

LíNEA 4-1: Rumbo N05°25'43"E, mide 183,98m y linda con Calle.

SUPERFICIE: Cinco hectáreas, doscientos cuarenta y cinco metros cuadrados (Sup. 5 Has. 0245m2.).

REFERENCIAS:

ESQ.	NORTE	ESTE
2	7.228.006,00	718.528,96
3	7.227.741,46	718.722,48

Según documentos presentados. La presente se halla ubicada dentro de los límites del distrito de Mbaracayú y no se halla dentro del casco urbano de dicho municipio.

EN LA MUNICIPALIDAD DE MBARACAYÚ A LOS 02 DÍAS DEL MES DE OCTUBRE DE 2.019, SE EXPIDE LA PRESENTE CONSTANCIA A SOLICITUD DEL INTERESADO PARA LO QUE HUBIERE LUGAR.-

EDIR E. LERMEN RITTER.
INTENDENTE MUNICIPAL.

LIC.ROSA R. FRUTOS DE LERMEN.
SECRETARIA GENERAL.

GRACIELE SCHIRMANN FURTADO.
ENCARGADA DE CATASTRO.

2-(dos)