CORTE SUPREMA DE JUSTICIA

Circunscripción Judicial de Amambay
Unidad Operativa de Contratación

Compromiso con la gente

ACTA Nº 026/2021

En la ciudad de Pedro Juan Caballero, capital del Departamento de Amambay, República del Paraguay, a los veintisiete días del mes de julio del año dos mil veintiuno, siendo las nueve horas, se reúnen en la oficina de la Unidad Operativa de Contrataciones del Palacio de Justicia de Pedro Juan Caballero, 1er Piso, sito en las calles Alejo García e/ Cerro León y Gral. Bruguez de esta ciudad, los señores: Lic. Fredy Arce Salinas, Técnico de la U.O.C. y responsable de presidir el acto; y, Lic. Carla Regina Dávalos de Pizzani, Jefa de Control y Seguimiento; para la realización del acto de apertura de ofertas del proceso de Contratación Directa - CD N° 05/2021: ***"Adquisición de útiles de oficina"*, ID N° 392.577**, que será realizado a través del *Módulo de Presentación y Apertura de Ofertas Electrónicas* del Sistema de Información de las Contrataciones Públicas (SICP) de la Dirección Nacional de Contrataciones Públicas (DNCP). ----------

Se deja constancia que, llegado la hora tope de presentación de ofertas, *se recibió una (1) oferta* en el Módulo de Ofertas Electrónicas del SICP para el llamado de referencia, según reporte del Portal de la DNCP que se adjunta. ----------

La apertura de ofertas se prorrogará conforme a las disposiciones del Art. 3° de la Resolución DNCP N° 483/2021 "POR LA CUAL SE REGULA LA APERTURA DE LAS OFERTAS CUANDO SOLO SE HUBIERE PRESENTADO UNA OFERTA EN LOS PROCEDIMIENTOS DE CONTRATACIONES PÚBLICAS CONVENCIONALES EN EL MARCO DE LA LEY 2051/03". ----------

Siendo las nueve horas y cinco minutos del mismo día se concluye el presente acto, en señal de conformidad firman este Acta las personas nombradas más arriba, en tres (3) ejemplares de un mismo tenor y a un solo efecto. ----------

Lic. CARLA REGINA DÁVALOS de O
Enc. Control y Seguimiento

Lic. Fredy Arce Salinas

CORTE SUPREMA DE JUSTICIA

Circunscripción Judicial de Amambay
Unidad Operativa de Contratación

Compromiso con la gente

ACTA Nº 026/2021

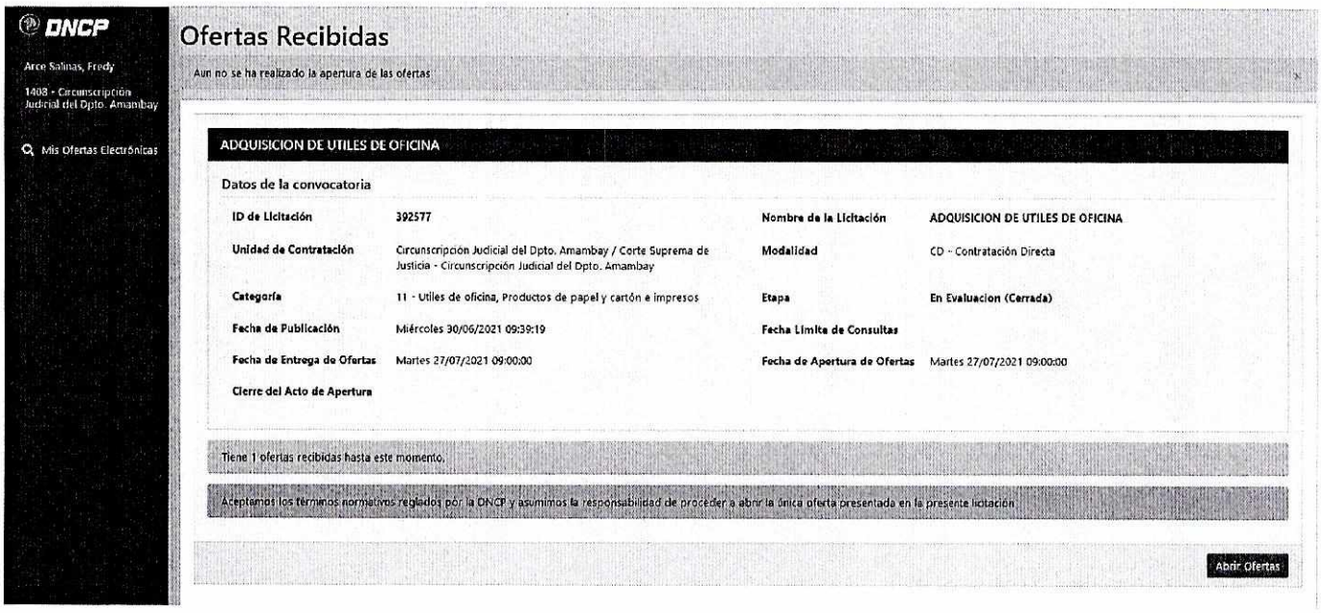

DNCP

Arce Salinas, Fredy

1408 - Circunscripción Judicial del Dpto. Amambay

Mis Ofertas Electrónicas

Ofertas Recibidas

Aun no se ha realizado la apertura de las ofertas

ADQUISICION DE UTILES DE OFICINA

Datos de la convocatoria

ID de Licitación	392577	**Nombre de la Licitación**	ADQUISICION DE UTILES DE OFICINA
Unidad de Contratación	Circunscripción Judicial del Dpto. Amambay / Corte Suprema de Justicia - Circunscripción Judicial del Dpto. Amambay	**Modalidad**	CD - Contratación Directa
Categoría	11 - Utiles de oficina, Productos de papel y cartón e impresos	**Etapa**	En Evaluacion (Cerrada)
Fecha de Publicación	Miércoles 30/06/2021 09:39:19	**Fecha Limite de Consultas**	
Fecha de Entrega de Ofertas	Martes 27/07/2021 09:00:00	**Fecha de Apertura de Ofertas**	Martes 27/07/2021 09:00:00
Cierre del Acto de Apertura			

Tiene 1 ofertas recibidas hasta este momento.

Aceptamos los terminos normativos reglados por la DNCP y asumimos la responsabilidad de proceder a abrir la única oferta presentada en la presente licitación

Abrir Ofertas

Lic. CARLA REGINA DÁVALOS de O
Enc. Control y Seguimiento

Lic. Fredy Arce Salinas